

UNIVERSIDAD NACIONAL DEL LITORAL

Información Institucional 2005

UNL

Rector

Mario D. Barletta

Secretario General

José M. Corral

**Programa de Información
y Análisis Institucional**

Pamela Martínez Fernández

**Dirección de Información
y Estadística**

Susana López

Patricia Tailleir de Storani

Introducción

Información Institucional 2005 constituye un nuevo volumen de la serie iniciada en el año 1995 e intenta seguir aportando información relevante que posibilite configurar una plataforma para mejorar la gestión universitaria.

La sistematización y procesamiento de los datos incluye modificaciones año a año con el objetivo de proporcionar información precisa y accesible para los diversos actores universitarios.

A los efectos de facilitar la lectura de los datos disponibles el presente material se organiza en seis capítulos que retoman las dimensiones planteadas en el Plan de Desarrollo Institucional.

I Gestión Institucional

Una Universidad integrada, que defina y gestione el proyecto institucional en el ejercicio pleno de su autonomía.

II Actividades Académicas

Una Universidad que educa ciudadanos libres y aptos para integrarse a una sociedad democrática, con el más alto nivel de calidad y en toda la diversidad de saberes científicos, técnicos, humanísticos y culturales.

III Investigación

Una Universidad que busca permanentemente ampliar las fronteras del conocimiento, en un adecuado equilibrio entre la investigación fundamental y la orientada hacia objetivos específicos para beneficio de toda la sociedad.

IV Vinculación con la Producción

Una Universidad que interactúa con el Sector Productivo y el Estado, generando el ambiente propicio para los procesos de innovación científica y tecnológica necesarios para el desarrollo sustentable de la región.

V Extensión Social

Una Universidad que protagoniza la construcción de una región socialmente inclusiva, en la cual el conocimiento y los demás bienes culturales se distribuyan democráticamente.

VI Bienestar e Infraestructura

Una Universidad que proporcione a los integrantes de su comunidad universitaria las mejores condiciones para el desarrollo de sus actividades.

En esta versión se incluye información valiosa referida a *evoluciones* y, al igual que en ediciones anteriores, se incorpora un Anexo con la información utilizada para la confección de los cuadros que aquí se presentan. Todo el material que compone *Información Institucional 2005* también se encuentra disponible en www.unl.edu.ar

Resulta válido destacar que esta producción ha sido posible gracias a la permanente cooperación de los integrantes de los equipos de gestión, personal técnico y administrativo, tanto de Rectorado como de las distintas Unidades Académicas que conforman esta Casa de Altos Estudios.

Secretaría General
Programa de Información y Análisis Institucional
Dirección de Información y Estadística
Abril de 2006

Contenido

Introducción	3
I Gestión Institucional	7
Estructura Institucional	
Autoridades	
Área física	
Presupuesto	
Cargos	
Población Estudiantil	
Graduados	
II Actividades Académicas	47
Oferta Académica	
Movilidad Académica	
Programa de educación a distancia (CEMED)	
III Investigación	67
Proyectos financiados por fondos mixtos de cooperación	
IX Encuentro de Jóvenes Investigadores de la UNL	
Docentes Investigadores	
Programas y proyectos de investigación y desarrollo	
Proyectos de investigación científica y tecnológica	
Becas	
IV Vinculación con la producción	85
Sistema de pasantías en organismos públicos y empresas	
Servicios altamente especializados a terceros	
Número de prestaciones de provisiones de Normas IRAM	
V Extensión Social	93
Publicaciones	
Cultura	
Acciones de extensión al territorio	
Proyectos de extensión - Cursos de extensión	
Observatorio Social	

VI Bienestar e infraestructura	133
Bibliotecas	
Centro de telemática	
Situación Edilicia y obras	
Becas	
Dirección de Salud	
Dirección de educación física, deportes y recreación	
Anexo	151

I Gestión Institucional

“Una Universidad integrada, que defina y gestione el proyecto institucional en el ejercicio pleno de su autonomía”

Estructura Institucional

Estructura General

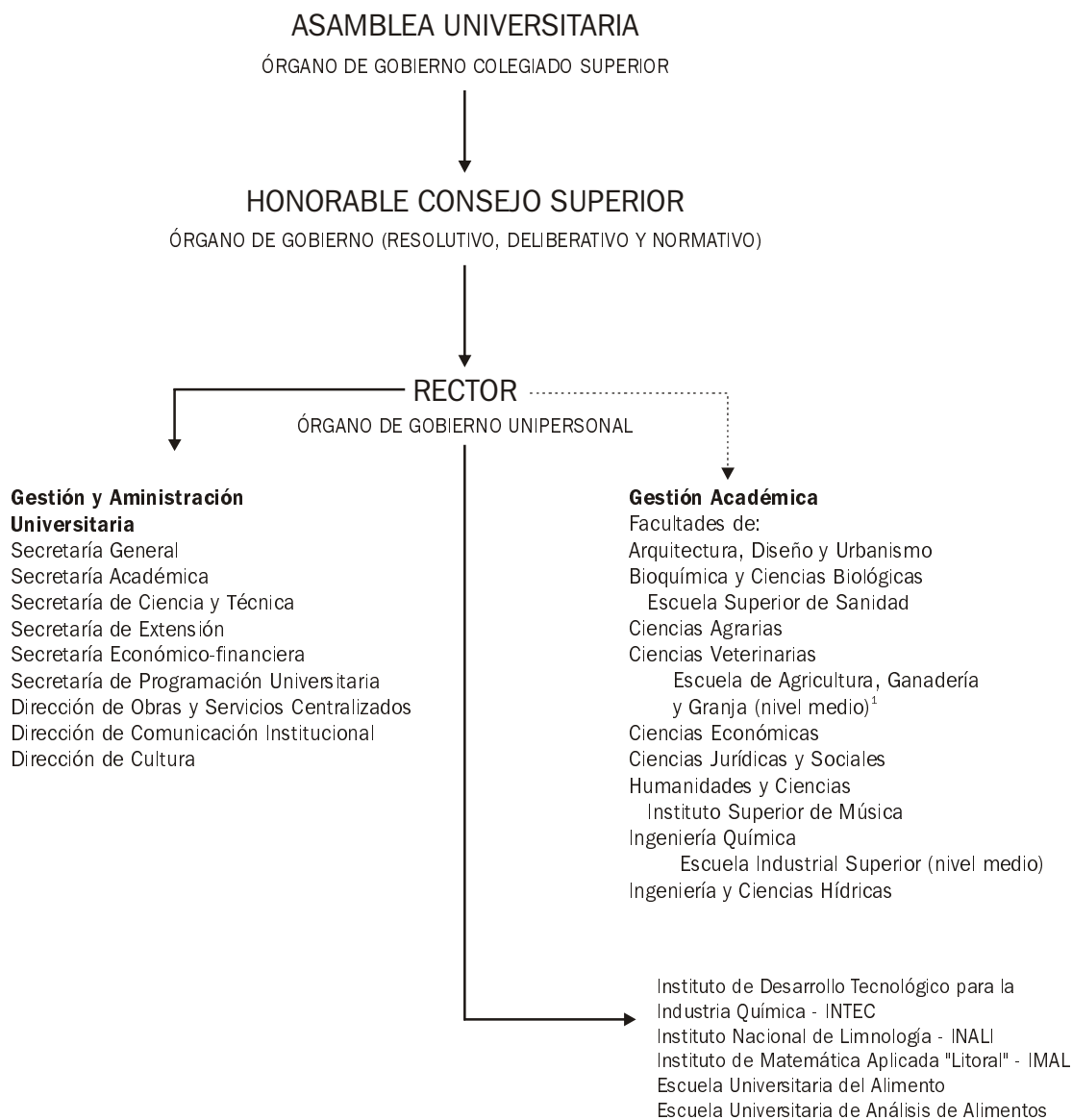

¹ La Escuela de Agricultura, Ganadería y Granja –Nivel Medio– depende de la Facultad de Ciencias Agrarias y de la Facultad de Ciencias Veterinarias.

Autoridades

Período 1994-1997

RECTOR

Arq. Hugo STORERO

VICE RECTOR

Prof. Mauricio EPELBAUM (Fdo.)
Dr. Juan C. GEMIGNANI

DECANOS

**Facultad de Agronomía y
Veterinaria**
Dr. Federico LUCHTER

Facultad de Arq., Diseño y Urbanismo

Arq. Rubén MARTÍNEZ LEDESMA

Facultad de Bioquímica y Ciencias Biológicas

Bioq. Eduardo VILLARREAL

Facultad de Ciencias Económicas

C.P.N. Francisca S. de DUSSO

Facultad de Ciencias Jurídicas y Sociales

Dr. Juan Carlos GEMIGNANI

Facultad de Formación

Docente en Ciencias

Prof. Mauricio EPELBAUM (Fdo.)

Facultad de Ingeniería y Ciencias Hídricas

Ing. Julio THEILER

Facultad de Ingeniería Química

Ing. Alberto CASTRO

Período 1998-2002*

RECTOR

Arq. Hugo STORERO

VICE RECTOR

Ing. Pedro MANCINI

DECANOS

**Facultad de Arquitectura,
Diseño y Urbanismo**
Arq. Julio Alejandro TALÍN

Facultad de Bioquímica y Ciencias Biológicas

Bioq. Eduardo VILLARREAL

Facultad de Ciencias Agrarias

Ing. Agr. Hugo Armando ERBETTA

Facultad de Ciencias Económicas

C.P.N. Francisca S. de DUSSO

Facultad de Ciencias Jurídicas y Sociales

Dr. Mariano Alberto CANDIOTI

Facultad de Ciencias Veterinarias

Med. Vet. Eduardo BARONI

Facultad de Ingeniería Química

Ing. Pedro MANCINI

Facultad de Ingeniería y Ciencias Hídricas

Ing. Cristóbal V. LOZECO

Facultad de Formación

Docente en Ciencias

Prof. Leonor J. CHENA

Período 2002-2006

RECTOR

Ing. Mario Domingo BARLETTA

VICE RECTOR

Dr. Mariano CANDIOTI

DECANOS

**Facultad de Arquitectura,
Diseño y Urbanismo**
Arq. Julio Alejandro TALÍN

Facultad de Bioquímica y Ciencias Biológicas

Bioq. Amadeo CELLINO

Facultad de Ciencias Agrarias

Ing. Agr. Hugo Armando ERBETTA

Facultad de Ciencias Económicas

C.P.N. Hugo RODRIGUEZ JAUREGUI

Facultad de Ciencias Jurídicas y Sociales

Dr. Mariano Alberto CANDIOTI

Facultad de Ciencias Veterinarias

Med. Vet. Eduardo BARONI

Facultad de Ingeniería Química

Ing. Pedro MANCINI

Facultad de Ing. y Cs. Hídricas

Ing. Cristóbal V. LOZECO

Facultad de Humanidades y Ciencias

Prof. Leonor J. CHENA

* Ante la afección por renuncia del Rector y Vice Rector, el período 1998-2002 fue completado a partir de marzo de 2000 por el Ing. Mario Barletta quien fue elegido por Asamblea Universitaria como Rector para completar tal mandato.

Área física

Localización de las Dependencias

Dependencia	Teléfono
Facultad de Arquitectura, Diseño y Urbanismo Ciudad Universitaria - Paraje «El Pozo» (3000) - Santa Fe	(0342) 4575100 Fax: (0342) 4575112
Facultad de Bioquímica y Ciencias Biológicas Ciudad Universitaria - Paraje «El Pozo» (3000) - Santa Fe	0342) 4575215 Fax: (0342) 4575221
Escuela Superior de Sanidad "Dr Ramón Carrillo" Ciudad Universitaria - Paraje «El Pozo» (3000) - Santa Fe	(0342) 4575222
Facultad de Ciencias Agrarias Rev. Padre Luis Kreder 2805 (3080) - Esperanza - Santa Fe	(03496) 420639 / 421037 Fax: (03496) 426400
Facultad de Ciencias Veterinarias Rev. Padre Luis Kreder 2805 (3080) - Esperanza - Santa Fe	(03496) 420639 / 421037 Fax: (03496) 426304
Escuela de Agricultura, Ganadería y Granja Belgrano S/N (Barrio La Orilla) (3080) - Esperanza - Santa Fe	(03496) 420611 Fax: (03496) 420611
Facultad de Ciencias Económicas 25 de Mayo 1783 - (3000) - Santa Fe	Tel. Fax: (0342) 4571171
Facultad de Ciencias Jurídicas y Sociales Cándido Pujato 2749 - (3000) - Santa Fe	(0342) 4571200 Fax: (0342) 4571199
Facultad de Humanidades y Ciencias Ciudad Universitaria - Paraje «El Pozo» (3000) - Santa Fe	(0342) 4575105 Fax: (0342) 4575201
Instituto Superior de Música San Jerónimo 1750 - (3000) - Santa Fe	(0342) 4571157 Fax: (0342) 4571158
Facultad de Ingeniería Química Santiago del Estero 2829 - (3000) - Santa Fe	(0342) 4571164 Fax: (0342) 4571166
Edificio Damianovich Santiago del Estero 2654 - (3000) - Santa Fe	(0342) 4571255
Escuela Industrial Superior Junín 2850 - (3000) - Santa Fe	(0342) 4571174 Fax: (0342) 4571176
Instituto de Tecnología de Alimentos - ITA Ciudad Universitaria - Paraje «El Pozo» (3000) - Santa Fe	(0342) 4571150 Fax: (0342) 4571148
Facultad de Ingeniería y Ciencias Hídricas Ciudad Universitaria - Paraje «El Pozo» (3000) - Santa Fe	(0342) 4575233 Fax: (0342) 4575224
Escuela Universitaria de Análisis de Alimentos Florentino Ameghino esq. Questa de Larrechea - (2252) - Gálvez - Santa Fe	(03404) 481203 Fax: (03404) 481203

Dependencia	Teléfono
Escuela Universitaria del Alimento Calle 47 y Olessio - (3560) - Reconquista - Santa Fe	(03482) 428895 Fax: (03482) 420061
Rectorado	(0342) 4571110 y rotat.
Bvard. Pellegrini 2750 - (3000) - Santa Fe	Fax Ctral: (0342) 4571100
Instituto de Desarrollo Tecnológico para la Industria Química - INTEC	(0342) 4559175 / 177 Fax: (0342) 4550944
Güemes 3450 - (3000) - Santa Fe	
Secretaría de Extensión 9 de Julio 3563 - (3000) - Santa Fe	(0342) 4571194
Secretaría de Vinculación Tecnológica y Desarrollo Productivo	(0342) 4551211 - 4551222 (0342) 4571110 Interno: 225
Bvard. Pellegrini 2889 - (3000) - Santa Fe	
CETRI Litoral	(0342) 4571234
Pje Martínez 2626 - (3000) - Santa Fe	
Centro de Telemática	(0342) 4554245
Pje. Martínez 2652 - (3000) - Santa Fe	
Foro Cultural 9 de Julio 2154 - (3000) - Santa Fe	(0342) 4571182
Dirección de Educación Física, Deportes y Recreación Dr. E. Zeballos 3310 - (3000) - Santa Fe	(0342) 4571169
Dirección de Salud	(0342) 4575119
Ciudad Universitaria - Paraje «El Pozo» (3000) - Santa Fe	
Jardín Maternal "La Ronda"	(0342) 4571178
Obispo Gelabert 2846 - (3000) - Santa Fe	
Dirección de Imprenta 9 de Julio 2866 - (3000) - Santa Fe	(0342) 4571192

Presupuesto

Evolución del presupuesto por fuente de Financiamiento y Funciones

(Valores históricos en pesos)

Fuente/Función	Año 1996	Año 1997	Año 1998	Año 1999
* Totales	45.186.121	49.719.059	54.187.203	56.321.214
Función 1 - Salud				
Función 4 - Educación y Cultura	39.457.021	40.999.055	44.482.076	46.685.766
Función 5 - Ciencia y Técnica	5.729.100	8.720.004	9.705.127	9.635.448
* 11-Tesoro Nacional	42.742.033	44.429.861	47.314.339	48.055.780
Función 1 - Salud				
Función 4 - Educación y Cultura	38.564.358	39.579.820	42.581.877	44.052.820
Función 5 - Ciencia y Técnica	4.177.675	4.850.041	4.732.462	4.002.960
* 12 - Recursos Propios	2.160.496	3.733.671	2.789.895	3.387.262
Función 1 - Salud				
Función 4 - Educación y Cultura	794.035	1.162.286	634.111	1.161.980
Función 5 - Ciencia y Técnica	1.366.461	2.571.385	2.155.784	2.225.282
* 13 - Recursos con afectación específica	-	-	-	-
Función 4 - Educación y Cultura	-	-	-	-
* 14 - Transferencias Internas	-	-	-	-
Función 4 - Educación y Cultura	-	-	-	-
Función 5 - Ciencia y Técnica	-	-	-	-
* 15 - Crédito Interno	-	-	-	1.000.000
Función 5 - Ciencia y Técnica	-	-	-	1.000.000
* 16 - Fondo Universitario	198.628	621.656	2.047.298	1.860.122
Función 4 - Educación y Cultura	98.628	256.949	1.266.088	1.470.966
Función 5 - Ciencia y Técnica	100.000	364.707	781.210	389.156
* 22 - Crédito Externo	84.964	933.871	2.035.671	2.018.050
Función 4 - Educación y Cultura	-	-	-	-
Función 5 - Ciencia y Técnica	84.964	933.871	2.035.671	2.018.050

UNIVERSIDAD NACIONAL DEL LITORAL

Fuente/Función	Año 2000	Año 2001	Año 2002	Año 2003	Año 2004	Año 2005
* Totales	57.285.838	50.186.931	53.248.967	70.637.139	84.298.093	112.757.612
Función 1 - Salud					748.388	1.138.289
Función 4 - Educación y Cultura	48.282.788	44.121.370	47.305.088	61.992.959	71.664.903	103.877.142
Función 5 - Ciencia y Técnica	9.003.050	6.065.561	5.943.879	8.644.180	11.884.802	7.742.181
* 11 - Tesoro Nacional	48.644.263	45.658.932	47.114.700⁽²⁾	54.479.319	58.775.978⁽²⁾	86.218.255 (2)
Función 1 - Salud					490.000	550.716
Función 4 - Educación y Cultura	44.029.166	41.796.922	43.697.920	49.760.464	53.558.917	81.049.672
Función 5 - Ciencia y Técnica	4.615.097	3.862.010	3.416.780	4.718.855	4.727.061	4.617.867
* 12 - Recursos Propios	3.639.079	3.744.219	4.841.992	7.156.334	11.090.131	15.193.170
Función 1 - Salud					258.388	367.324
Función 4 - Educación y Cultura	1.158.273	1.647.510	2.389.988	4.277.624	7.031.793	13.900.827
Función 5 - Ciencia y Técnica	2.480.806	2.096.709	2.452.004	2.878.710	3.799.950	925.019
* 13 - Recursos con afectación específica	-	-	2.244	264.222	619.126	829.187
Función 4 - Educación y Cultura	-	-	2.244	264.222	619.126	829.187
* 14 - Transferencias Internas	-	259.847	8400	0	139.800	136.580
Función 4 - Educación y Cultura	-	259.847	-	-		
Función 5 - Ciencia y Técnica	-	-	8.400	-	139.800	136.580
* 15 - Crédito Interno	-	-	-	-	-	-
Función 5 - Ciencia y Técnica	-	-	-	-	-	-
* 16 - Fondo Universitario	3.752.399	234.167	320.033	6.529.679	13.218.419	10.011.852
Función 4 - Educación y Cultura	3.095.349	127.325	258.375	5.766.830	10.311.425	220.249
Función 5 - Ciencia y Técnica	657.050	106.842	61.658	762.849	2.906.994	8.039.886
* 22 - Crédito Externo	1.250.097	289.766	961.598	2.207.585	454.640	1.751.718
Función 4 - Educación y Cultura	-	289.766	956.561	1.923.819	143.643	368.568
Función 5 - Ciencia y Técnica	1.250.097		5.037	283.766	310.997	310.997

(2) El Crédito Final del ejercicio 2005 se compone del Crédito Asignado por la Ley de Presupuesto más los Créditos Adicionales asignados para:

Funcionamiento según Pautas Presupuestarias
 Atención Políticas Salariales
 Programa de Apoyo para Desarrollo Infraestructura Universitaria
 Fondos para el Desarrollo Nacional y Regional (FUNDAR)
 Radicación Jóvenes Investigadores
 Programa Mejoramiento En Ingenierías (PROMEI)
 Incentivo Docentes Investigadores Dec 2427/93
 Programa de Vinculación Tecnológica
 Programa La Función social de la Escuela
 Programa Desarrollo Local Agronomía / Veterinarias
 Programa Olimpiadas de Geografía
 Aportes para construcción nueva sede del INALI
 Fondo Nacional de Incentivo a la Docencia

Evolución del presupuesto por Incisos y Funciones (Valores históricos en pesos)

INCISOS	AÑO 1996				AÑO 1997			
	Función 4	Función 5	Crédito externo	TOTAL	Función 4	Función 5	Crédito externo	TOTAL
TOTAL	39.457.021	5.644.136	84.964	45.186.121	40.999.055	7.786.133	933.871	49.719.059
1- Gastos en Personal	37.010.026	135.800	-	37.145.826	37.477.047	132.166	-	37.609.213
2- Bienes de Consumo	114.996	190.860	-	305.856	110.938	190.890	-	301.828
3- Servicios no Personales	886.756	705.945	-	1.592.701	875.433	1.173.321	-	2.048.754
4- Bienes de Uso	1.119.812	172.876	-	1.292.688	1.510.208	114.217	-	1.624.425
5- Transferencias	325.431	4.438.655	84.964	4.849.050	1.025.429	6.175.539	933.871	8.134.839

INCISOS	AÑO 1998				AÑO 1999			
	Función 4	Función 5	Crédito externo	TOTAL	Función 4	Función 5	Crédito externo	TOTAL
TOTAL	44.482.076	7.669.456	2.035.671	54.187.203	46.685.766	7.617.398	2.018.050	56.321.214
1- Gastos en Personal	38.892.718	3.911	-	38.896.629	40.669.742	2.199	-	40.671.941
2- Bienes de Consumo	102.871	130.304	-	233.175	203.483	199.809	-	403.292
3- Servicios no Personales	939.324	1.163.513	-	2.102.837	1.341.230	1.222.779	-	2.564.009
4- Bienes de Uso	2.063.704	170.325	-	2.234.029	1.396.291	147.787	-	1.544.078
5- Transferencias	2.483.459	6.201.403	2.035.671	10.720.533	3.075.020	6.044.824	2.018.050	11.137.894(*)

(*) Incluye \$ 537.008: crédito indisponible según Decreto 1356/99

INCISOS	AÑO 2000				AÑO 2001		
	Función 4	Función 5	Crédito externo	TOTAL	Función 4	Función 5	TOTAL
TOTAL	47.062.817	6.267.842	651.372	53.982.031	44.121.369	6.065.562	50.186.931
1- Gastos en Personal	41.693.911	-	-	41.693.911	38.284.259	1.152	38.285.411
2- Bienes de Consumo	243.698	213.490	-	457.188	276.965	233.144	510.109
3- Servicios no Personales	1.279.283	1.035.970	-	2.315.253	1.937.359	1.024.545	2.961.904
4- Bienes de Uso	725.999	143.716	-	869.715	676.056	113.623	789.679
5- Transferencias	2.769.926	4.874.666	651.372	8.295.963	2.834.417	4.468.098	7.302.515
6 - Servicios de la Deuda	350.000	-	-	350.000	112.313	225.000	337.313
7- Activos Financieros	-	-	-	-	-	-	-
8. Otros Gastos	-	-	-	-	-	-	-

INCISOS	AÑO 2002			AÑO 2003		
	Función 4	Función 5	TOTAL	Función 4	Función 5	TOTAL
TOTAL	47.305.088	5.943.879	53.248.967	61.992.959	8.644.181	70.637.140
1- Gastos en Personal	39.292.455	195.801	39.488.256	45.538.730	198.417	45.737.147
2- Bienes de Consumo	466.880	318.394	785.274	737.063	513.369	1.250.432
3- Servicios no Personales	2.086.434	909.641	2.996.075	4.298.699	737.635	5.036.334
4- Bienes de Uso	1.224.608	255.254	1.479.862	4.657.397	416.891	5.074.288
5- Transferencias	3.926.762	4.181.169	8.107.931	5.725.413	6.777.869	12.503.282
6 - Servicios de la Deuda	306.199	83.620	389.819	191.750	-	191.750
7- Activos Financieros	1.750	-	1.750	831.833	-	831.833
8. Otros Gastos	-	-	-	12.074	-	12.074

FUENTE: Secretaría Económico-Financiera

INCISOS	AÑO 2004			TOTAL	AÑO 2005			TOTAL
	Función 1	Función 4	Función 5		Función 1	Función 4	Función 5	
TOTAL	748.388	71.664.903	11.884.802	84.298.093	1.138.289	103.877.142	7.742.181	112.757.612
1- Gastos en Personal	308.049	47.146.485	7.209	47.461.743	426.528	62.418.583	1.491	62.846.602
2- Bienes de Consumo	34.604	1.058.858	758.821	1.852.283	47.466	2.561.759	211.200	2.820.425
3- Servicios no Personales	271.532	6.317.833	1.241.116	7.830.481	376.751	9.182.341	655.822	10.214.913
4- Bienes de Uso	103.003	6.468.191	633.636	7.204.830	276.061	19.043.342	851.416	20.170.818
5- Transferencias	31.200	10.480.786	9.244.020	19.756.006	11.483	10.670.118	6.022.252	16.703.854
6 - Servicios de la Deuda		191.750		191.750				
7- Activos Financieros		1.000		1.000		1.000		1.000
8. Otros Gastos								

Ejecucion del presupuesto por fuente de financiamiento y por incisos

FUENTE 11 Tesoro Nacional

INCISO	CRÉDITO	COMPROMISO	SALDO	%
INCISO 1	61.775.092,24	61.775.092,24	0,00	100,00
INCISO 2	1.043.284,92	1.043.284,92	0,00	100,00
INCISO 3	3.750.563,30	3.652.285,30	98.278,00	97,38
INCISO 4	11.145.686,94	11.145.686,94	0,00	100,00
INCISO 5	8.503.627,60	8.190.182,60	313.445,00	96,31
INCISO 6			0,00	
INCISO 7			0,00	
TOTAL	86.218.255,00	85.806.532,00	411.723,00	99,52

FUENTE 12 Recursos Propios

INCISO	CRÉDITO	COMPROMISO	SALDO	%
INCISO 1	189.338,12	101.939,31	87.398,81	53,84
INCISO 2	1.472.180,31	1.193.260,92	278.919,39	81,05
INCISO 3	5.343.044,92	4.065.185,86	1.277.859,06	76,08
INCISO 4	1.976.669,26	1.883.759,62	92.909,64	95,30
INCISO 5	6.211.937,28	4.606.015,80	1.605.921,48	74,15
INCISO 6			0,00	
INCISO 7			0,00	
TOTAL	15.193.169,89	11.850.161,51	3.343.008,38	78,00

Créditos | Recaudación del Ejercicio 2005: 11.172.798,24 | Saldo recaudación del ejercicio 2004: 4.020.371,65

FUENTE 13 Recursos con afectación específica

INCISO	CRÉDITO	COMPROMISO	SALDO	%
INCISO 1	829.186,75	829.186,75	0,00	100,00
INCISO 2				
INCISO 3				
INCISO 4				
INCISO 5				
INCISO 6				
INCISO 7				
TOTAL	829.186,75	829.186,75	0,00	100,00

FUENTE 14 Transferencias Internas

INCISO	CRÉDITO	COMPROMISO	SALDO	%
INCISO 1			0,00	
INCISO 2			0,00	
INCISO 3	14.276,00	4.647,98	9.628,02	207,14
INCISO 4			0,00	
INCISO 5	122.304,00	84.864,00	37.440,00	44,12
INCISO 6			0,00	
INCISO 7			0,00	
TOTAL	136.580,00	89.511,98	47.068,02	52,58

FUENTE 16 Fondo Universitario

INCISO	CRÉDITO	COMPROMISO	SALDO	%
INCISO 1	52.984,76	52.984,76	0,00	100,00
INCISO 2	304.959,34	298.174,09	6.785,25	97,78
INCISO 3	1.107.029,21	950.209,90	156.819,31	85,83
INCISO 4	6.990.891,18	6.982.479,93	8.411,25	99,88
INCISO 5	1.554.987,91	1.526.428,91	28.559,00	98,16
INCISO 6			0,00	
INCISO 7	1.000,00	1.000,00	0,00	100,00
TOTAL	10.011.852,40	9.811.277,59	200.574,81	98,00

FUENTE 22 Credito Externo

INCISO	CRÉDITO	COMPROMISO	SALDO	%
INCISO 1			0,00	
INCISO 2			0,00	
INCISO 3			0,00	
INCISO 4	57.570,92	57.570,92	0,00	100,00
INCISO 5	310.997,13	310.997,13	0,00	100,00
INCISO 6			0,00	
INCISO 7			0,00	
TOTAL	368.568,05	368.568,05	0,00	100,00

Total General

INCISO	CRÉDITO	COMPROMISO	SALDO	%
INCISO 1	62.846.601,87	62.759.203,06	87.398,81	99,86
INCISO 2	2.820.424,57	2.534.719,93	285.704,64	89,87
INCISO 3	10.214.913,43	8.672.329,04	1.542.584,39	84,90
INCISO 4	20.170.818,30	20.069.497,41	101.320,89	99,50
INCISO 5	16.703.853,92	14.718.488,44	1.985.365,48	88,11
INCISO 6	0,00	0,00	0,00	
INCISO 7	1.000,00	1.000,00	0,00	100,00
TOTAL	112.757.612,09	108.755.237,88	4.002.374,21	96,45

Evolución de la fuente 11 - Tesoro Nacional

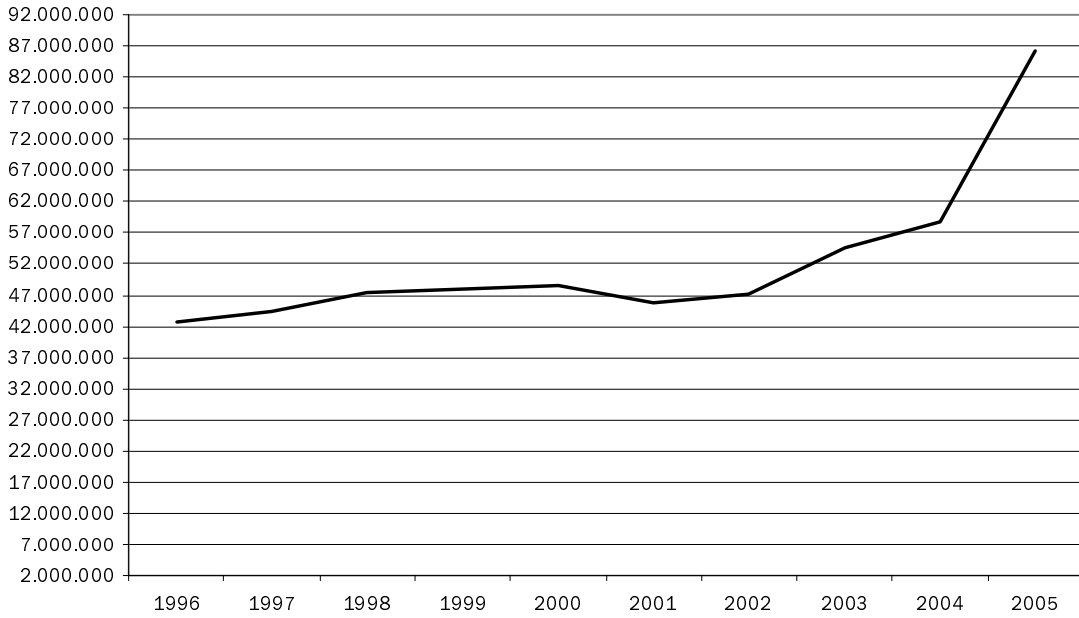

Evolución de la fuente 12 - Recursos Propios

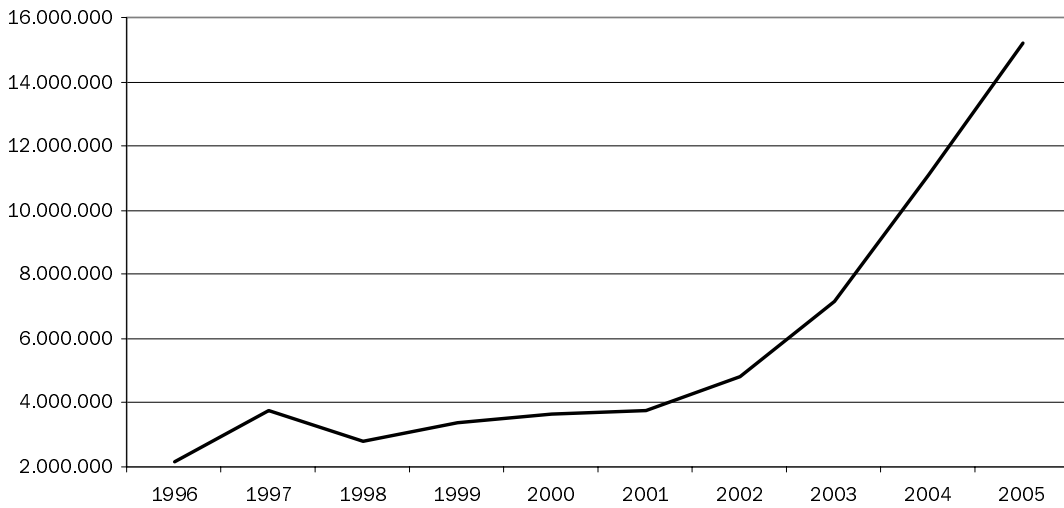

Presupuesto ejercicio 2005

Fuente de Financiamiento: Tesoro Nacional

Función 4-Educación	Importe	Función 5 - Ciencia y Técnica	Importe	Funcion 1 - Salud	Importe
Ley 25.967 (Presupuesto General de Administración Nacional)	55.500.651	Ley 25.967 (Presupuesto Gralminist.Nacional)	2.159.403	Ley 25.967 (Presupuesto Gral. de Administ.Nacional)	490.000
Res.M.E.C. Y T. N°368 18-5-05	2.828.956	Res.M.E.C Y T.N° 394 20-4-05 Saldo		Res.1479 M.E.C y T.	
Refuerzo para Funcionamiento		1era Cuota/04	725.000	1512-05 Modificación	
Decisión Administrativa 76/05 Para aumento salarial	6.195.870	Res.M.E.C. Y T. N° 879 26-7-05 2da.		por Compensación en el	
Res.CONICET 30-6-05 Construcción Nueva Sede	35.000	Cuota /2004	380.464	Presupuesto.	60.716
Res. M.E.C y T. N° 881 26-7-05		Res.M.E.C. Y T. N° 915 10-8-05 saldo			
Anticipo paritaria Docente	444.960	2da cuota/04	387.000		
Res. M.E.C y T. N° 881 26-7-05 Anticipo paritaria		Res.M.E.C. Y T. N° 1092 27-9-05			
Pre-universitaria	22.057	Anticipo 3era.cuota/2004	455.000		
Res.M.E.C y T. N° 881 26-7-05		Res.M.E.-C.Y T.N° 1102 27-9-05			
Anticipo Paritaria No Docente	237.949	Saldo3era cuota/2004	462.000		
Res. SSEC. N° 86 20-7-05 Olimpiadas de Geografía	99.100	Res.S.PU. N° 312 19-10-05 completa			
Res.CONICET n°1085 7-7-05 Construcción Nueva Sede INALI	250.000	2da cuota 2004	49.000		
Res.SPU n° 244 28-7-05 Pr. 6x4 UELAC					
Seis Profesores en Cuatro Ejes	9.000				
Programa de Apoyo para el Desarrollo de la Infraestructura Universitaria 28-7-05	2.798.734				
Res. M.E.C y T. N° 881 26-7-05 Anticipo paritaria					
Docente/ agosto	444.960				
Res. M.E.C y T. N° 881 26-7-05 Anticipo paritaria					
Pre-Universitario/ agosto	22.057				
Res.M.E.C y T. N° 881 26-7-05					
Anticipo No Docente/ agosto	237.949				
Res.n° 813 15-7-05 Sec. de Ambiente y Des. Prog.					
Social de Bosques	25.257				
Res.SPU n° 291 14-9-05 XXXVII					
Jornadas de Estudios Americanos	2.500				
Res. M.E.C y T. N° 881 26-7-05 Anticipo paritaria					
Docente/ septiembre	444.960				
Res. M.E.C y T. N° 881 26-7-05 Anticipo paritaria					
Pre-Universitario/ septiembre	22.057				
Res.M.E.C y T. N° 881 26-7-05					
Anticipo No Docente/ septiembre	237.949				
Res. S.E. N° 1579 16-8-05					
Proy. La función Social de la Escuela	18.400				
Res.S.PU. N° 339 1-11-05 Radicación de Jovenes					
Investigadores	403.282				
Res.S.PU. N° 340 1-11-05 Prog.de Vinculación Tecnológica	25.000				
Decreto 1466/05 Asignaciones Familiares	482.040				
Decreto 1466 Acuerdos Salariales	5.123.804				

UNIVERSIDAD NACIONAL DEL LITORAL

Función 4- Educación	Importe	Función 5 - Ciencia y Técnica	Importe	Funcion 1 - Salud	Importe
Res.M.R.C. Y T. Nº 1435 Modif. Crédito para Acuerdos					
Salariales	1.727.061				
Res.S.PU. Nº 341 1-11-05					
Programa de desarrollo local Agr.Veter.	83.445				
Res.S.PU. Nº 364 Fondo Univ.para el Desarrollo Nac.y					
reg.-FUNDAR	2.500.000				
Res.S:E nº 2835 25-10-05					
La Función Social de la Escuela	2.000				
Res.S.PU nº 395 19-12-05 Prog.Mej.Ens.Ingeniería	66.378				
Res.M.E.C. Y T. Nº 1531 28-1205					
Prog.Mej.Ens.Ingeniería	304.902				
Res.SE. Nº 3793 29-12-05 Olimpiadas de Geografía	10.000				
Res.M.E.C. Y T. Nº 1071 14-9-05 cuotas 6 y 7	126.684				
Res.M.E.C. Y T. Nº 1088 27-9-05 cuota 8	63.342				
Res.M.E.C. Y T.Nº 1275 2-11-05 cuotas 9 10 y 11	190.026				
Res.M.E.C. Y T. Nº 1474 14-12-05 cuota 12	63.342				
TOTAL	81.049.672		550.716		4.617.867

Totales por Inciso, fuente y función | Año 2005

INCISO 1	Función 1	Función 4	Función 5	TOTAL
FUENTE 11	343.185,44	61.430.415,42	1.491,38	61.775.092,24
FUENTE 12	46.075,54	143.262,58		189.338,12
FUENTE 13		829.186,75		829.186,75
FUENTE 14			0,00	
FUENTE 16	37.266,70	15.718,06		52.984,76
FUENTE 22			0,00	
TOTAL	426.527,68	62.418.582,81	1.491,38	62.846.601,87

INCISO 3	Función 1	Función 4	Función 5	TOTAL
FUENTE 11	92.961,56	3.494.196,37	163.405,37	3.750.563,30
FUENTE 12	283.789,42	4.734.381,93	324.873,57	5.343.044,92
FUENTE 13			0,00	
FUENTE 14			14.276,00	14.276,00
FUENTE 16		953.762,33	153.266,88	1.107.029,21
FUENTE 22			0,00	
TOTAL	376.750,98	9.182.340,63	655.821,82	10.214.913,43

INCISO 5	Función 1	Función 4	Función 5	TOTAL
FUENTE 11	1.440,00	4.297.499,09	4.204.688,51	8.503.627,60
FUENTE 12	7.600,00	6.007.630,57	196.706,71	6.211.937,28
FUENTE 13			0,00	
FUENTE 14			122.304,00	122.304,00
FUENTE 16	2.443,30	364.988,51	1.187.556,10	1.554.987,91
FUENTE 22			310.997,13	310.997,13
TOTAL	11.483,30	10.670.118,17	6.022.252,45	16.703.853,92

INCISO 7	Función 1	Función 4	Función 5	TOTAL
FUENTE 11			0,00	
FUENTE 12			0,00	
FUENTE 13			0,00	
FUENTE 14			0,00	
FUENTE 16		1.000,00		1.000,00
FUENTE 22			0,00	
TOTAL	0,00	1.000,00	0,00	1.000,00

GENERAL	Función 1	Función 4	Función 5	TOTAL
FUENTE 11	550.716,00	81.049.672,00	4.617.867,00	86.218.255,00
FUENTE 12	367.323,96	13.900.826,87	925.019,06	15.193.169,89
FUENTE 13	0,00	829.186,75	0,00	829.186,75
FUENTE 14	0,00	0	136.580,00	136.580,00
FUENTE 16	220.248,54	8.039.885,69	1.751.718,17	10.011.852,40
FUENTE 22	0,00	57.570,92	310.997,13	368.568,05
TOTAL	1.138.288,50	103.877.142,23	7.742.181,36	112.757.612,09

INCISO 2	Función 1	Función 4	Función 5	TOTAL
FUENTE 11	40.456,00	902.040,69	100.788,23	1.043.284,92
FUENTE 12	5.260,00	1.414.704,76	52.215,55	1.472.180,31
FUENTE 13			0,00	
FUENTE 14			0,00	
FUENTE 16	1.750,00	245.013,30	58.196,04	304.959,34
FUENTE 22			0,00	
TOTAL	47.466,00	2.561.758,75	211.199,82	2.820.424,57

INCISO 4	Función 1	Función 4	Función 5	TOTAL
FUENTE 11	72.673,00	10.925.520,43	147.493,51	11.145.686,94
FUENTE 12	24.599,00	1.600.847,03	351.223,23	1.976.669,26
FUENTE 13			0,00	
FUENTE 14			0,00	
FUENTE 16	178.788,54	6.459.403,49	352.699,15	6.990.891,18
FUENTE 22		57.570,92		57.570,92
TOTAL	276.060,54	19.043.341,87	851.415,89	20.170.818,30

INCISO 6	Función 1	Función 4	Función 5	TOTAL
FUENTE 11			0,00	
FUENTE 12			0,00	
FUENTE 13			0,00	
FUENTE 14			0,00	
FUENTE 16			0,00	
FUENTE 22			0,00	
TOTAL	0,00	0,00	0,00	0,00

INCISO 8	Función 1	Función 4	Función 5	TOTAL
FUENTE 11			0,00	
FUENTE 12			0,00	
FUENTE 13			0,00	
FUENTE 14			0,00	
FUENTE 16			0,00	
FUENTE 22			0,00	
TOTAL	0,00	0,00	0,00	0,00

Cargos**Autoridades, personal de dirección superior
y apoyo de gestión por dependencia al 31/11/05**

Unidad Académica	Total	Autoridades Electas			Dirección Superior				Apoyo de Gestión					
		Rector	Decano	Vice Decano	Secretario		Director		Coordinador Técnico			Apoyo Técnico		
					Univ.	Fac.	A	B	A	B	C	A	B	
Total	140	1	9	6	8	35	20	4	13	12	11	6	15	
Fac. de Arquitectura, Diseño y Urb.	7	0	1	1	0	3	1	0	0	1	0	0	0	
Fac. de Bioquímica y Cs. Biológicas	9	0	1	0	0	4	1	0	0	0	0	0	3	
Fac. de Ciencias Agrarias	3	0	1	1	0	1	0	0	0	0	0	0	0	
Fac. de Ciencias Veterinarias	3	0	1	1	0	1	0	0	0	0	0	0	0	
Fac. de Ciencias Agrarias y Fac. de Ciencias Veterinarias	3	0	0	0	0	2	0	0	0	0	0	0	1	
Fac. de Ciencias Económicas	7	0	1	1	0	3	0	0	1	0	0	1	0	
Fac. de Cs. Jurídicas y Sociales	9	0	1	0	0	5	0	0	3	0	0	0	0	
Fac. de Humanidades y Ciencias	16	0	1	1	0	5	0	0	1	1	2	2	3	
Fac. de Ingeniería y Cs. Hídricas	7	0	1	1	0	4	1	0	0	0	0	0	0	
Fac. de Ingeniería Química	7	0	1	0	0	3	0	0	0	1	1	0	1	
Escuela Universitaria del Alimento	1	0	0	0	0	0	1	0	0	0	0	0	0	
Escuela Univ. de Análisis de Alimentos	1	0	0	0	0	0	1	0	0	0	0	0	0	
Rectorado e Institutos dependientes ^(*)	67	1	0	0	8	4	15	4	8	9	8	3	7	

Fuente: SIU-PAMPA

Personal docente**Cargos de profesores y docentes auxiliares
Por categoría y dedicación al 31/11/05**

Cargos	Total	Dedicación Exclusiva			Dedicación Semi-Excl.	Dedicación simple
		Total Exclus.	Excl A*	Excl B		
TOTAL	2427	541	378	163	684	1202
PROFESOR TITULAR	366	117	77	40	112	137
PROFESOR ASOCIADO	123	66	55	11	31	26
PROFESOR ADJUNTO	563	173	129	44	180	210
JEFE TRABAJOS PRACTICOS	948	153	98	55	280	515
AYUDANTE DE CÁTEDRA	427	32	19	13	81	314

(*) Obs: Existen docentes con dedicación exclusiva, no encuadrados en la ordenanza 3/01 y otros que sí se encuentran encuadrados

Cargos por categoría

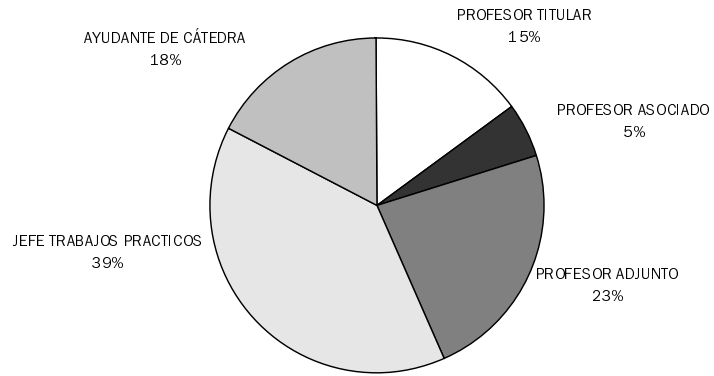

Cargos por dedicación

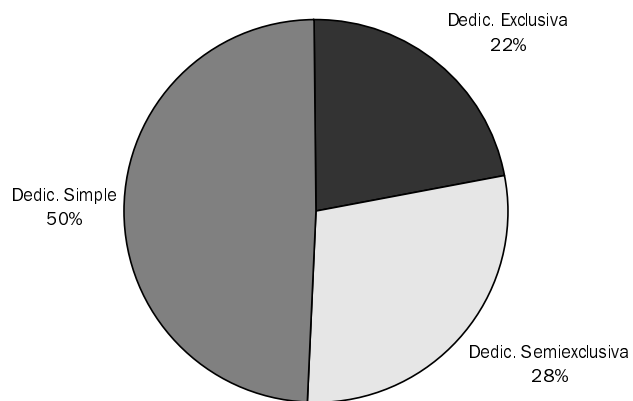

Fuente: SIU-PAMPA

Cargos de profesores y docentes auxiliares

Por dependencia y dedicación al 31/11/05

Unidad Académica	Total	Dedic. Exclusiva			Dedic. Semi-exc.			Dedic. Simple		
		Subtotal	Prof.	Doc. Aux.	Subtotal	Prof.	Doc. Aux.	Subtotal	Prof.	Doc. Aux.
Total	2.427	541	356	185	684	323	361	1.202	373	829
Fac. de Arquitectura, Diseño y Urbanismo	281	26	24	2	70	35	35	185	23	162
Fac. de Bioquímica y Cs. Biológicas	391	77	43	34	106	34	72	208	53	155
Fac. de Ciencias Agrarias	226	70	54	16	70	35	35	86	16	70
Fac. de Ciencias Veterinarias										
Fac. de Ciencias Económicas	219	34	23	11	103	60	43	82	27	55
Fac. de Cs. Jurídicas y Sociales	268	8	6	2	53	31	22	207	125	82
Fac. de Humanidades y Ciencias	270	41	40	1	60	44	16	169	70	99
Fac. de Ingeniería y Cs. Hídricas	182	45	23	22	59	31	28	78	29	49
Fac. de Ingeniería Química	313	132	67	65	89	30	59	92	23	69
Esc. Universitaria del Alimento	15	3	3	0	9	6	3	3	1	2
Esc. Universitaria de Análisis de Alimentos	14	3	0	3	7	4	3	4	2	2
Dependencias de Rectorado (1)	109	67	44	23	13	4	9	29	2	27
INTEC	38	33	27	6	2	0	2	3	2	1
Programa de Desarrollo en Ciencias Médicas ⁽¹⁾	101	2	2	0	43	9	34	56	0	56

(1) Incluye cargos del Jardín Maternal, Dirección de Salud, Dirección de Ed. Física, Dep. y Recreación, Dirección de Cultura.
Fuente: SIU-PAMPA

Cargos de profesores y docentes auxiliares

Por dependencia y categoría al 31/11/05

Unidad Académica	Total	Profesores				Docentes Auxiliares		
		Subtotal	Titular	Asociado	Adjunto	Subtotal	J.T.P.	Ayudante de Cátedra
Total	2.427	1.052	366	123	563	1.375	948	427
Fac. de Arquitectura, Diseño y Urbanismo	281	82	39	3	40	199	115	84
Fac. de Bioquímica y Cs. Biológicas	391	130	58	8	64	261	160	101
Fac. de Ciencias Agrarias	226	105	19	45	41	121	54	67
Fac. de Ciencias Veterinarias								
Fac. de Ciencias Económicas	219	110	32	14	64	109	105	4
Fac. de Cs. Jurídicas y Sociales	268	162	69	0	93	106	75	31
Fac. de Humanidades y Ciencias	270	154	64	22	68	116	84	32
Fac. de Ingeniería y Cs. Hídricas	182	83	32	1	50	99	65	34
Fac. de Ingeniería Química	313	120	27	18	75	193	153	40
Esc. Universitaria del Alimento	15	10	0	0	10	5	5	0
Esc. Universitaria de Análisis de Alimentos	14	6	6	0	0	8	8	0
Dependencias de Rectorado (1)	109	50	6	4	40	59	43	16
INTEC	38	29	13	8	8	9	6	3
Programa de Desarrollo en Ciencias Médicas ⁽¹⁾	101	11	1	0	10	90	75	15

(1) Incluye cargos del Jardín Maternal, Dirección de Salud, Dirección de Ed. Física, Dep y Recreación, Dirección de Cultura.

Personal no docente**Total de cargos por escalafón y categoría al 31/11/05**

Escalafón	Total	CAT.1	CAT.2	CAT.3	CAT.4	CAT.5	CAT.6	CAT.7	CAT.8	CAT.9	CAT.10	CAT.11
TOTAL	766	32	67	58	120	74	108	98	99	60	35	15
ADMINISTRATIVO	414	0	33	41	35	42	61	47	62	45	33	15
PROFESIONAL	17	0	0	0	0	0	0	12	1	2	2	0
TÉCNICO	68	0	5	5	7	3	16	13	15	4	0	0
MANTENIMIENTO Y PRODUCCIÓN	53	1	7	3	10	7	9	8	4	4	0	0
SERVICIOS GENERALES	214	31	22	9	68	22	22	18	17	5	0	0

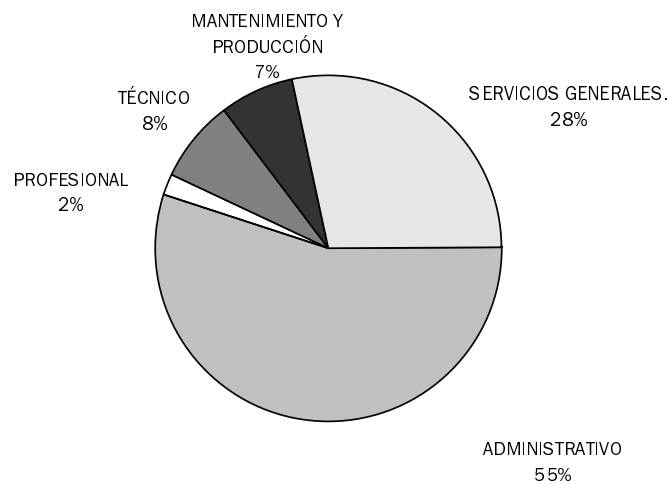
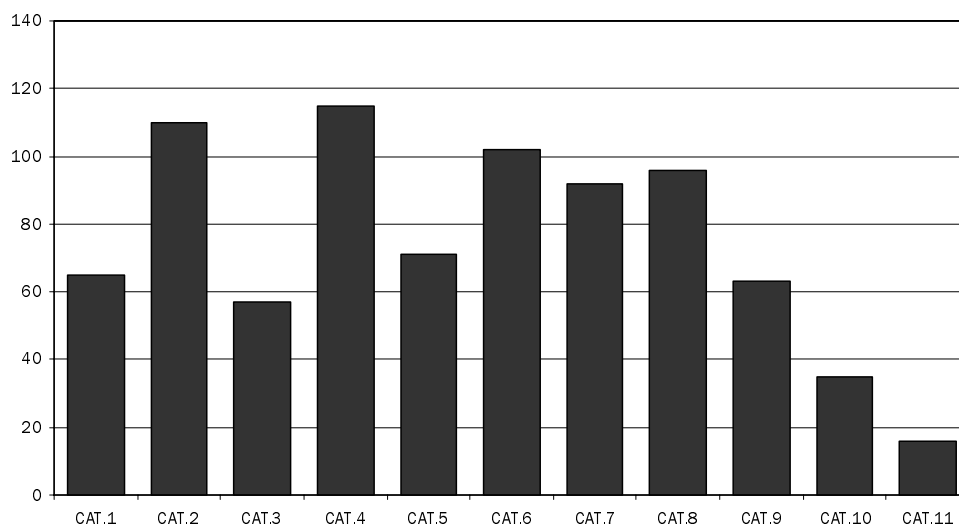
Total de cargos no docentes por escalafón**Total de cargos no docentes por categoría**

Total de cargos por dependencia y categoría al 31/11/05

Unidad Académica	Total	Administrativo	Mantenimiento y producción	Profesional	Servicios Generales	Técnico
Total	822	453	67	15	232	55
Fac. de Arquitectura, Diseño y Urbanismo	20	18			1	1
Fac. de Bioquímica y Cs. Biológicas	73	39	6		23	5
Fac. de Ciencias Agrarias	48	25	1	1	18	3
Fac. de Ciencias Veterinarias						
Esc. de Agricultura, Ganadería y Granja	18	3	4		11	
Fac. de Ciencias Económicas	44	30	1		10	3
Fac. de Cs. Jurídicas y Sociales	66	41	1	1	17	6
Fac. de Humanidades y Ciencias	45	31	1		6	7
Fac. de Ingeniería y Cs. Hídricas	40	22	8		7	3
Fac. de Ingeniería Química	81	35	14		22	10
Esc. Industrial Superior	31	14	4		10	3
Esc. Universitaria del Alimento	5	4			1	
Esc. Universitaria de Análisis de Alimentos	4	2			2	
Dependencias de Rectorado ⁽¹⁾	345	188	27	13	104	13
INTEC	2	1				

(1) Incluye cargos del Jardín Maternal, Dirección de Salud, Dirección de Ed. Física, Dep y Recreación, Dirección de Cultura.

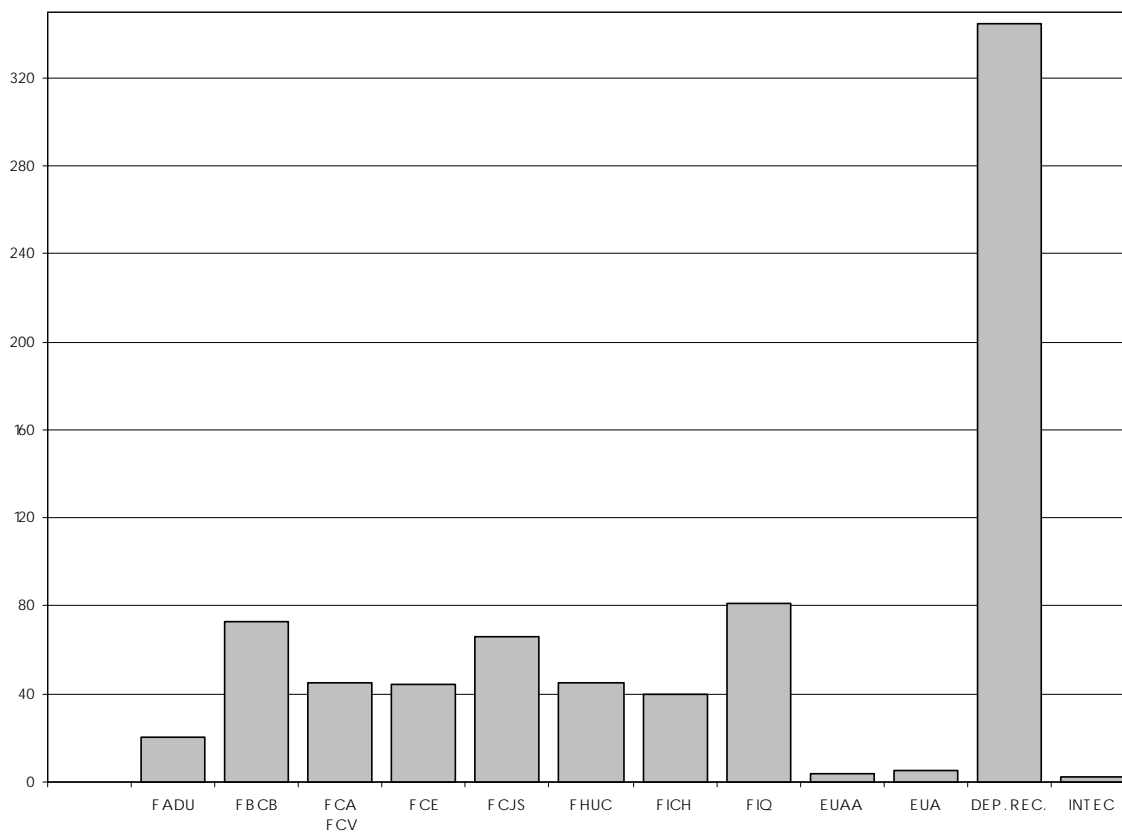

Fuente: SIU-PAMPA

Población Estudiantil

Alumnos de carreras de grado y posgrado

Según Unidad Académica | Año 2005

Unidad Académica	Grado (*)	Posgrado	Total
Total	31.871	1.511	33.382
Fac. de Arquitectura, Diseño y Urbanismo	3.335	47	3.382
Fac. de Bioquímica y Cs. Biológicas	4.027	116	4.143
Fac. de Ciencias Agrarias	1.063	34	1.097
Fac. de Ciencias Veterinarias	2.395	33	2.428
Fac. de Ciencias Económicas	5.394	318	5.712
Fac. de Cs. Jurídicas y Sociales	6.503	582	7.085
Fac. de Humanidades y Ciencias (*)	4.139	184	4.323
Fac. de Ingeniería y Cs. Hídricas	1.956	60	2.016
Fac. de Ingeniería Química	1.716	137	1.853
Esc. Universitaria del Alimento	183	0	183
Esc. Universitaria de Análisis de Alimentos	86	0	86
Programa de Desarrollo de las Cs. Médicas	1.074	0	1.074

(*) incluye ciclos de Licenciatura y Tecnicaturas

Alumnos de carreras de grado ciclos de licenciatura y tecnicaturas clasificados según Unidad Académica y modalidad de cursado Año 2005

Unidad Académica	Modalidad		Total Alumnos
	Presenciales	A distancia	
Total	27.440	4.431	31.871
Fac. de Arquitectura, Diseño y Urbanismo	2.903	432	3.335
Fac. de Bioquímica y Cs. Biológicas	3.818	209	4.027
Fac. de Ciencias Agrarias	897	166	1.063
Fac. de Ciencias Veterinarias	1.981	414	2.395
Fac. de Ciencias Económicas	4.820	574	5.394
Fac. de Cs. Jurídicas y Sociales	4.966	1.537	6.503
Fac. de Humanidades y Ciencias (*)	3.439	700	4.139
Fac. de Ingeniería y Cs. Hídricas	1.557	399	1.956
Fac. de Ingeniería Química	1.716	0	1.716
Esc. Universitaria del Alimento	183	0	183
Esc. Universitaria de Análisis de Alimentos	86	0	86
Programa de Desarrollo de las Cs. Médicas	1.074	0	1.074

UNIVERSIDAD NACIONAL DEL LITORAL

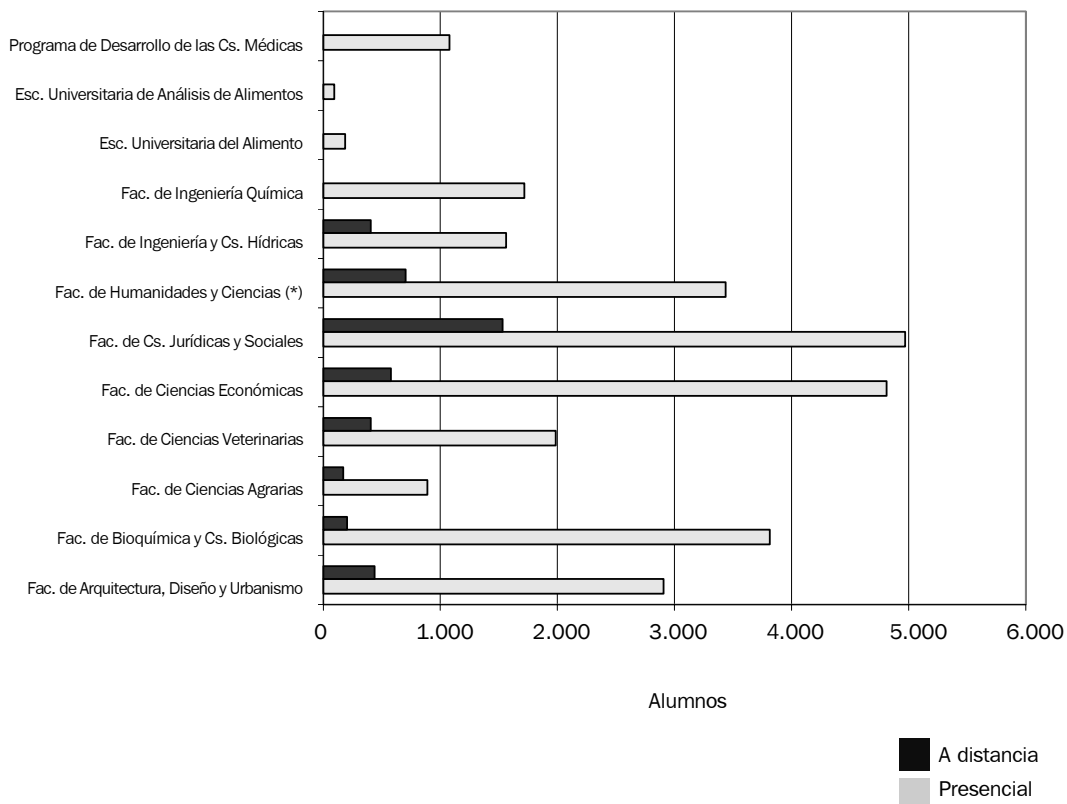

Alumnos de carreras de posgrado según Unidad Académica | Año 2005

Unidad Académica	Total Alumnos de Posgrado
Total	1.511
Fac. de Arquitectura, Diseño y Urbanismo	47
Fac. de Bioquímica y Cs. Biológicas	116
Fac. de Ciencias Agrarias	34
Fac. de Ciencias Veterinarias	33
Fac. de Ciencias Económicas	318
Fac. de Cs. Jurídicas y Sociales	582
Fac. de Humanidades y Ciencias (*)	184
Fac. de Ingeniería y Cs. Hídricas	60
Fac. de Ingeniería Química	137
Esc. Universitaria del Alimento	0
Esc. Universitaria de Análisis de Alimentos	0
Programa de Desarrollo de las Cs. Médicas	0

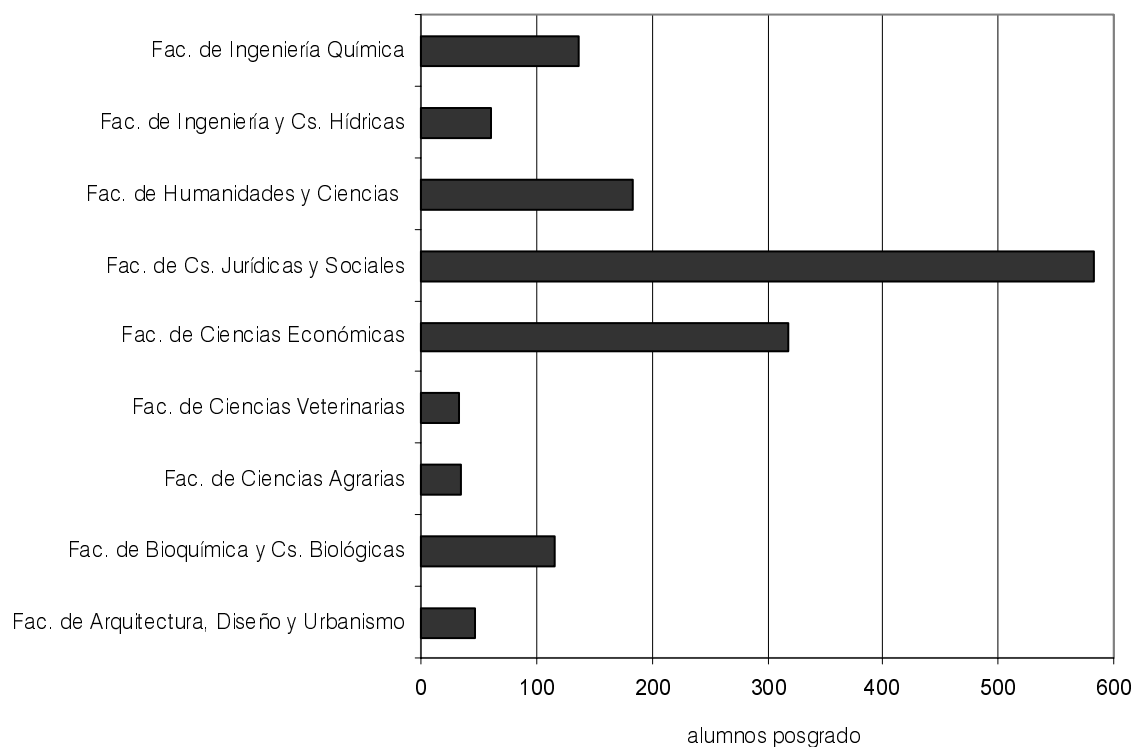

**Alumnos de carrera de grado, ciclos de licenciatura y tecnicatura.
Clasificadas por sexo, según Unidad Académica | Año 2005**

Unidad Académica	Total	Sexo			
		Varones		Mujeres	
		Cantidad	%	Cantidad	%
TOTAL	31.871	14.329	44,96	17.542	55,04
Fac. de Arquitectura, Diseño y Urbanismo	3.335	1.611	48,31	1.724	51,69
Fac. de Bioquímica y Cs. Biológicas	4.027	1.198	29,75	2.829	70,25
Fac. de Ciencias Agrarias	1.063	847	79,68	216	20,32
Fac. de Ciencias Veterinarias	2.395	1.386	57,87	1.009	42,13
Fac. de Ciencias Económicas	5.394	2.196	40,71	3.198	59,29
Fac. de Cs. Jurídicas y Sociales	6.503	2.771	42,61	3.732	57,39
Fac. de Humanidades y Ciencias(*)	4.139	1.426	34,45	2.713	65,55
Fac. de Ingeniería y Cs. Hídricas	1.956	1.394	71,27	562	28,73
Fac. de Ingeniería Química	1.716	985	57,40	731	42,60
Esc. Universitaria del Alimento	183	87	47,54	96	52,46
Esc. Universitaria de Análisis de Alimentos	86	41	47,67	45	52,33
Programa de Desarrollo de las Cs. Médicas	1.074	387	36,03	687	63,97

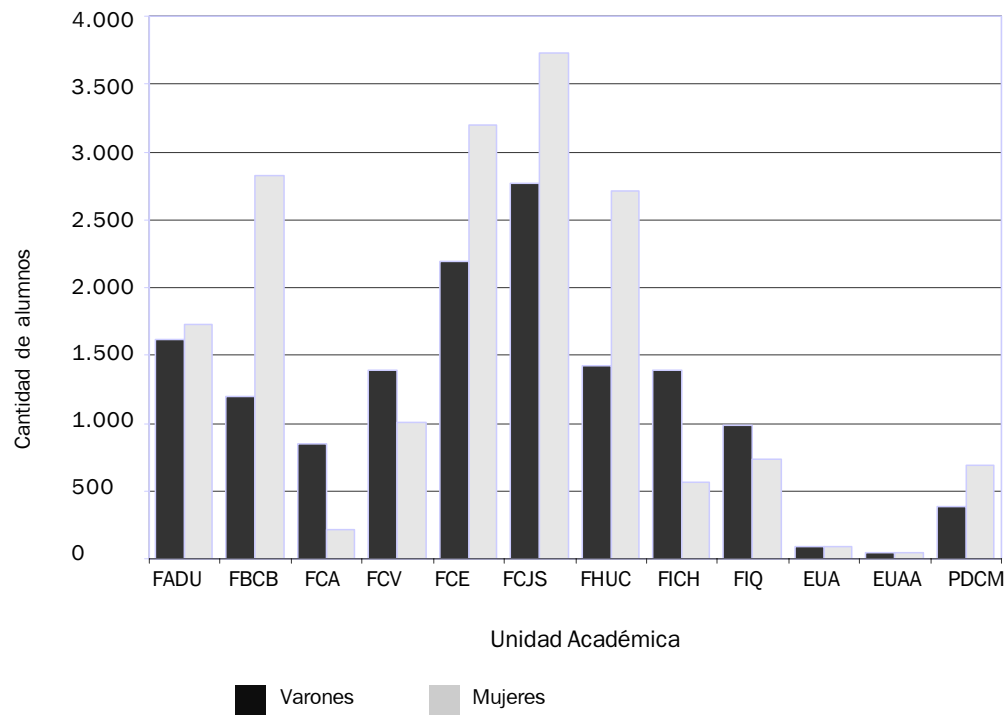

**Alumnos de carreras de grado, ciclos de licenciaturas y tecnicaturas.
Clasificados según edad por Unidad Académica Año 2005**

Unidad Académica	Total	Edad en años cumplidos															
		-de 18	18	19	20	21	22	23	24	25	26	27	28	29	30/34	35/39	40y más
TOTAL	31.871	18	2.163	3.406	3.199	2.908	2.536	2.432	2.280	2.188	1.832	1.417	1.133	842	2.254	1.259	2.004
Fac. de Arquitectura, Diseño y Urbanismo	3.335	0	220	374	351	299	281	188	149	218	195	165	117	92	201	192	293
Fac. de Bioquímica y Cs. Biológicas	4.027	0	300	459	412	376	317	345	340	276	231	202	138	91	287	106	147
Fac. de Ciencias Agrarias	1.063	2	107	121	107	119	84	93	86	89	60	37	21	15	37	40	45
Fac. de Ciencias Veterinarias	2.395	1	162	262	266	230	222	214	175	152	154	115	82	78	167	55	60
Fac. de Ciencias Económicas	5.394	6	432	633	532	499	405	404	450	431	327	242	211	130	342	137	213
Fac. de Cs. Jurídicas y Sociales	6.503	4	403	589	541	472	473	505	465	404	343	267	233	179	578	380	667
Fac. de Humanidades y Ciencias (*)	4.139	2	189	327	348	280	254	274	249	309	268	231	184	157	383	244	440
Fac. de Ingeniería y Cs. Hídricas	1.956	0	97	194	187	193	172	195	162	134	117	74	90	47	144	62	88
Fac. de Ingeniería Química	1.716	0	105	179	219	185	164	154	157	152	102	64	43	43	92	28	29
Esc. Universitaria del Alimento	183	2	19	30	22	21	15	19	10	7	12	4	5	2	10	1	4
Esc. Universitaria de Análisis de Alimentos	86	0	10	8	12	9	11	8	6	8	6	3	2	2	0	1	0
Programa de Desarrollo de las Cs. Médicas	1.074	1	119	230	202	225	138	33	31	8	17	13	7	6	13	13	18

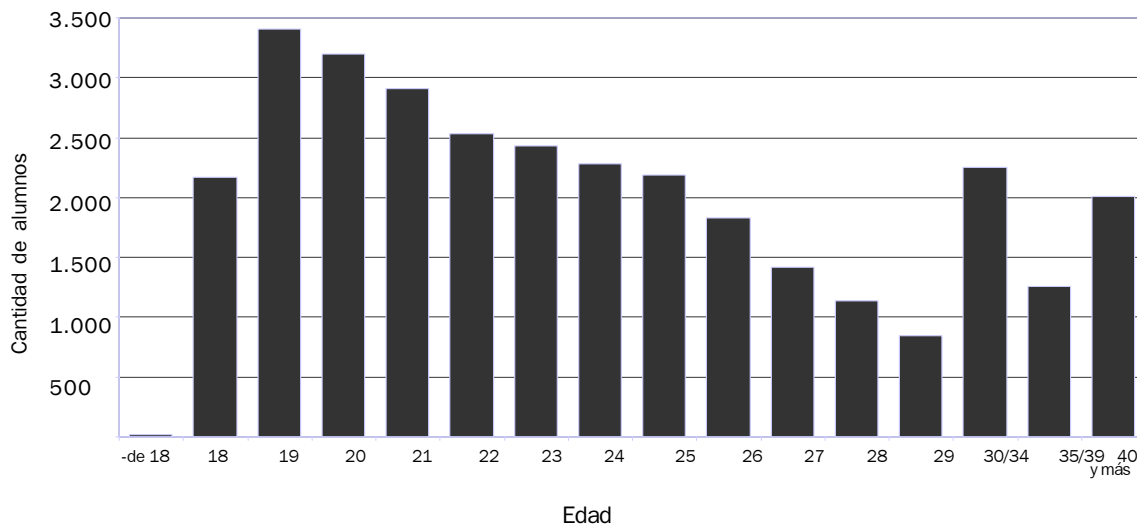

Fuente: Dirección de Información y Estadística

**Alumnos de carreras de grado, ciclos de licenciaturas y tecnicaturas.
Clasificados por situación de trabajo, según Unidad Académica | Año 2005**

Unidad Académica	Total	Trabaja				No trabaja
		Total	Dedicación en horas semanales			
			- de 20	de 20 a 35	+ de 35	
TOTAL	31.871	9.402	2.234	3.179	3.989	22.469
Fac. de Arquitectura, Diseño y Urbanismo	3.335	961	303	316	342	2.374
Fac. de Bioquímica y Cs. Biológicas	4.027	1.072	297	389	386	2.955
Fac. de Ciencias Agrarias	1.063	196	64	41	91	867
Fac. de Ciencias Veterinarias	2.395	486	155	118	213	1.909
Fac. de Ciencias Económicas	5.394	2.034	495	646	893	3.360
Fac. de Cs. Jurídicas y Sociales	6.503	2.181	247	815	1.119	4.322
Fac. de Humanidades y Ciencias(*)	4.139	1.360	387	533	440	2.779
Fac. de Ingeniería y Cs. Hídricas	1.956	575	131	170	274	1.381
Fac. de Ingeniería Química	1.716	321	120	62	139	1.395
Esc. Universitaria del Alimento	183	47	3	9	35	136
Esc. Universitaria de Análisis de Alimentos	86	13	0	2	11	73
Programa de Desarrollo de las Cs. Médicas	1.074	156	32	78	46	918

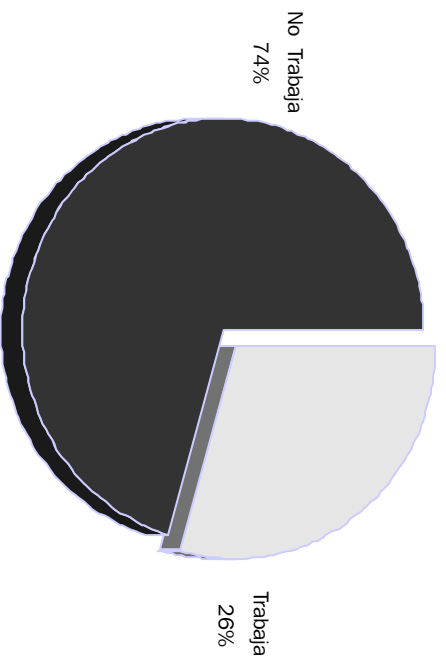
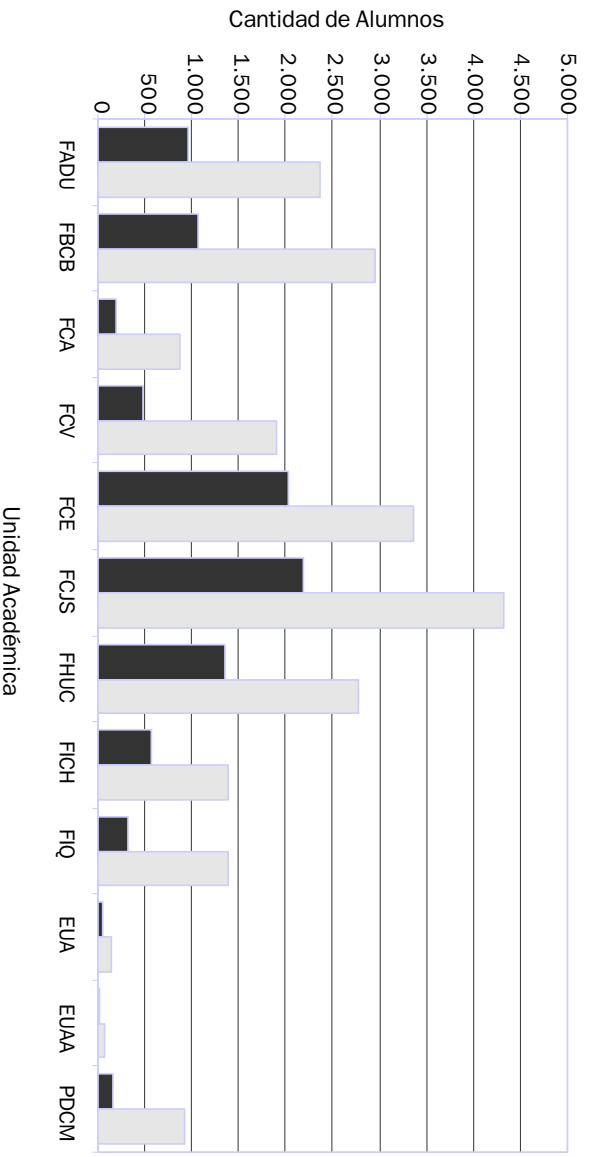

Fuente: Dirección de Información y Estadística

Alumnos de carreras de grado, ciclos de licenciaturas y tecnicaturas. Clasificados según año de ingreso a la carrera | Año 2005

Unidad Académica	Total	Año de ingreso a la carrera															
		1990	1991	1992	1993	1994	1995	1996	1997	1998	1999	2000	2001	2002	2003	2004	2005
Total	31871	510	110	135	211	358	506	711	1089	1517	1921	2084	2373	3112	3545	4795	8894
Total %	100	1,60	0,35	0,42	0,66	1,12	1,59	2,23	3,42	4,76	6,03	6,54	7,45	9,76	11,12	15,05	27,91
Fac. de Arquitectura, Diseño y Urbanismo	3.335	54	6	11	17	31	49	92	114	123	146	159	280	483	390	490	890
Fac. de Bioquímica y Cs. Biológicas	4.027	29	6	8	13	29	51	75	126	203	216	255	304	366	435	581	1330
Fac. de Ciencias Agrarias	1.063	7	1	3	2	12	7	5	38	68	92	95	66	78	130	175	284
Fac. de Ciencias Veterinarias	2.395	20	13	16	24	48	49	51	115	117	157	168	188	197	258	400	574
Fac. de Ciencias Económicas	5.394	131	31	37	55	77	100	173	220	330	389	370	436	511	575	726	1.233
Fac. de Cs. Jurídicas y Sociales	6.503	230	37	40	61	83	135	166	221	327	372	527	409	523	652	801	1.919
Fac. de Humanidades y Ciencias(*)	4.139	9	8	5	23	55	74	96	178	203	253	189	306	295	473	736	1236
Fac. de Ingeniería y Cs. Hídricas	1.956	13	3	3	4	12	15	23	29	54	124	166	216	182	180	310	622
Fac. de Ingeniería Química	1.716	12	4	10	12	9	24	27	41	82	166	145	150	172	190	291	381
Esc. Universitaria del Alimento	183	5	1	2	0	1	2	1	4	6	5	6	13	15	17	32	73
Esc. Universitaria de Análisis de Alimentos	86	0	0	0	0	1	0	2	3	4	1	4	5	12	8	13	33
Programa de Desarrollo de las Cs. Médicas	1.074	0	0	0	0	0	0	0	0	0	0	0	0	278	237	240	319

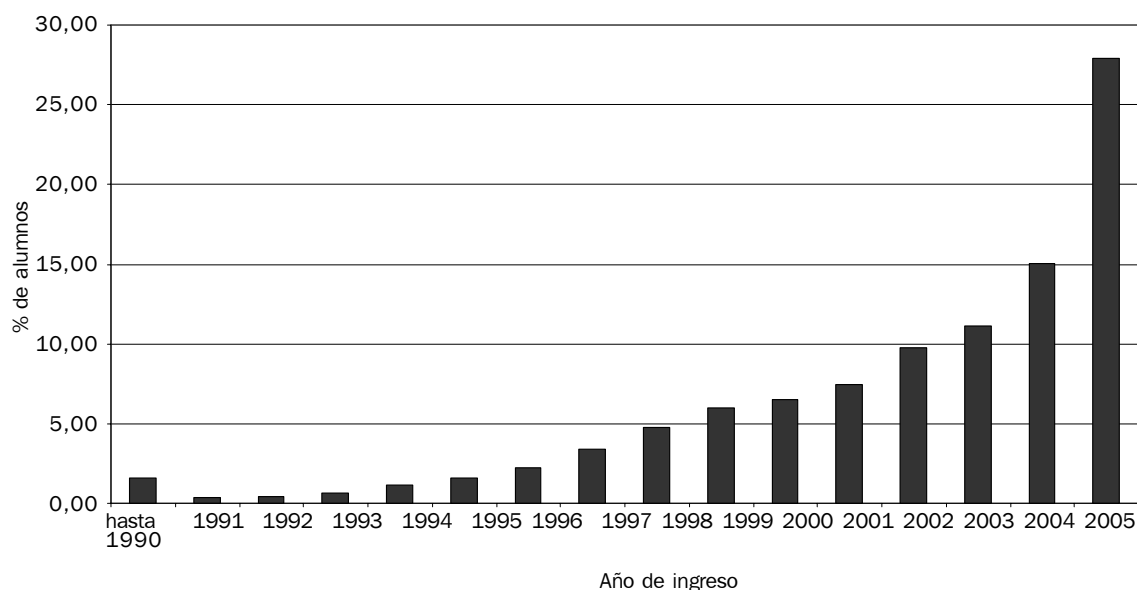

**Nuevos inscriptos de carreras de grado, ciclos de licenciatura y tecnicaturas.
Según Unidad Académica | Año 2005**

Unidad Académica	Modalidad		Nuevos Inscriptos
	Presenciales	A distancia	
Total	6.481	2.413	8.894
Fac. de Arquitectura, Diseño y Urbanismo	611	279	890
Fac. de Bioquímica y Cs. Biológicas	1.209	121	1.330
Fac. de Ciencias Agrarias	198	86	284
Fac. de Ciencias Veterinarias	329	245	574
Fac. de Ciencias Económicas	909	324	1.233
Fac. de Cs. Jurídicas y Sociales	1.184	735	1.919
Fac. de Humanidades y Ciencias(*)	867	369	1.236
Fac. de Ingeniería y Cs. Hídricas	368	254	622
Fac. de Ingeniería Química	381	0	381
Esc. Universitaria del Alimento	73	0	73
Esc. Universitaria de Análisis de Alimentos	33	0	33
Programa de Desarrollo de las Cs. Médicas	319	0	319

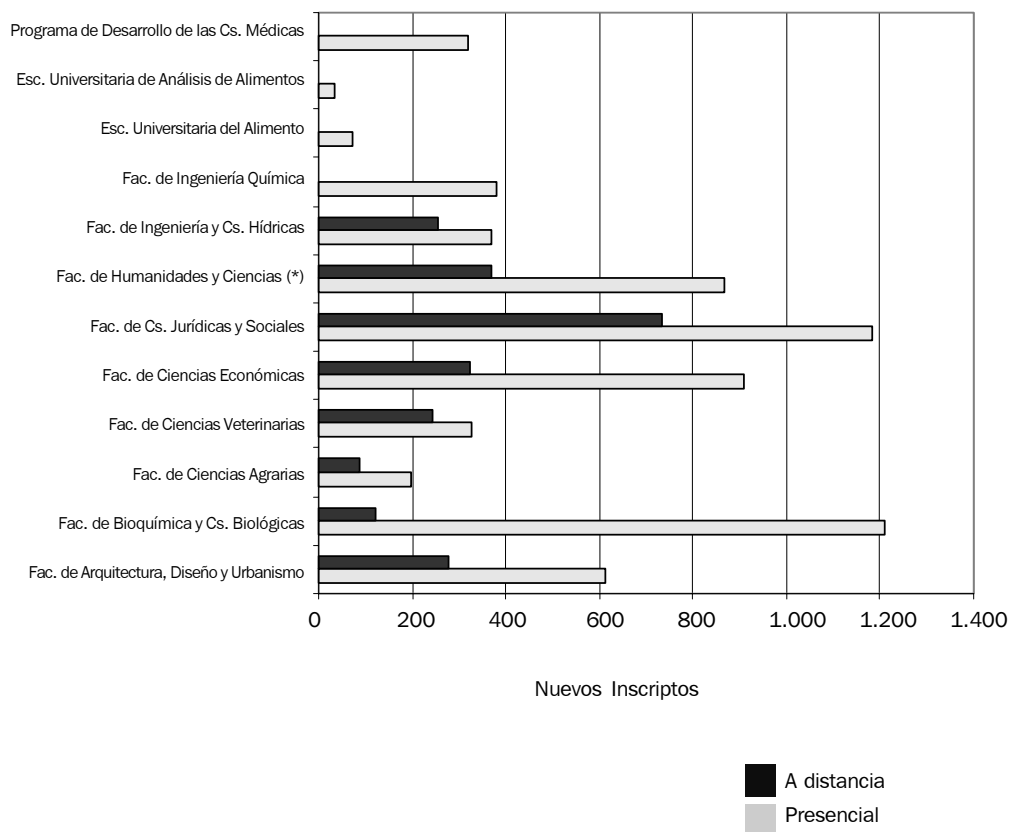

Nuevos inscriptos de carreras de posgrado. Según Unidad Académica | Año 2005

Unidad Académica	Nuevos Inscriptos
Total	499
Fac. de Arquitectura, Diseño y Urbanismo	0
Fac. de Bioquímica y Cs. Biológicas	10
Fac. de Ciencias Agrarias	11
Fac. de Ciencias Veterinarias	0
Fac. de Ciencias Económicas	34
Fac. de Cs. Jurídicas y Sociales	322
Fac. de Humanidades y Ciencias (*)	95
Fac. de Ingeniería y Cs. Hídricas	7
Fac. de Ingeniería Química	20
Esc. Universitaria del Alimento	0
Esc. Universitaria de Análisis de Alimentos	0
Programa de Desarrollo de las Cs. Médicas	0

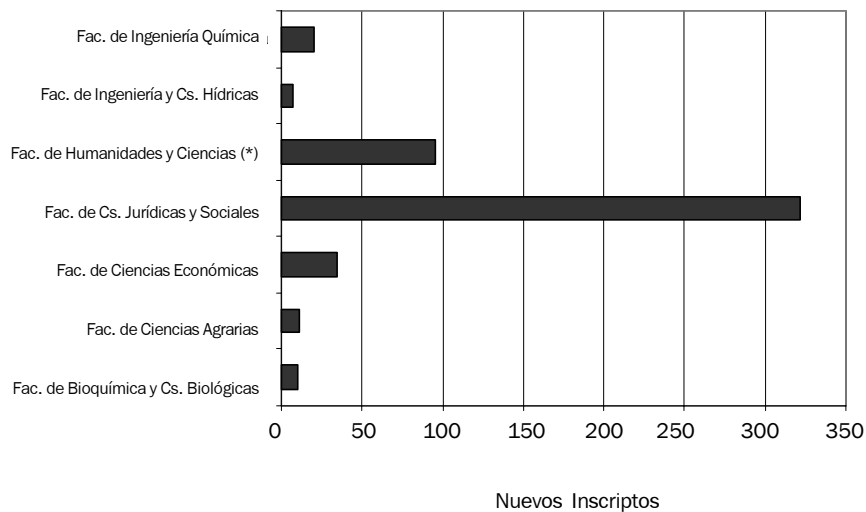

**Nuevos inscriptos de carreras de grado ciclos de licenciatura y tecnicaturas.
Clasificados según sexo por Unidad Académica | Año 2005**

Unidad Académica	Total	Sexo			
		Varones		Mujeres	
		Cantidad	%	Cantidad	%
Total	8.894	4.045	45,48	4.849	54,52
Fac. de Arquitectura, Diseño y Urbanismo	890	380	42,70	510	57,30
Fac. de Bioquímica y Cs. Biológicas	1.330	416	31,28	914	68,72
Fac. de Ciencias Agrarias	284	222	78,17	62	21,83
Fac. de Ciencias Veterinarias	574	285	49,65	289	50,35
Fac. de Ciencias Económicas	1.233	523	42,42	710	57,58
Fac. de Cs. Jurídicas y Sociales	1.919	893	46,53	1.026	53,47
Fac. de Humanidades y Ciencias(*)	1.236	492	39,81	744	60,19
Fac. de Ingeniería y Cs. Hídricas	622	450	72,35	172	27,65
Fac. de Ingeniería Química	381	219	57,48	162	42,52
Esc. Universitaria del Alimento	73	35	47,95	38	52,05
Esc. Universitaria de Análisis de Alimentos	33	14	42,42	19	57,58
Programa de Desarrollo de las Cs. Médicas	319	116	36,36	203	63,64

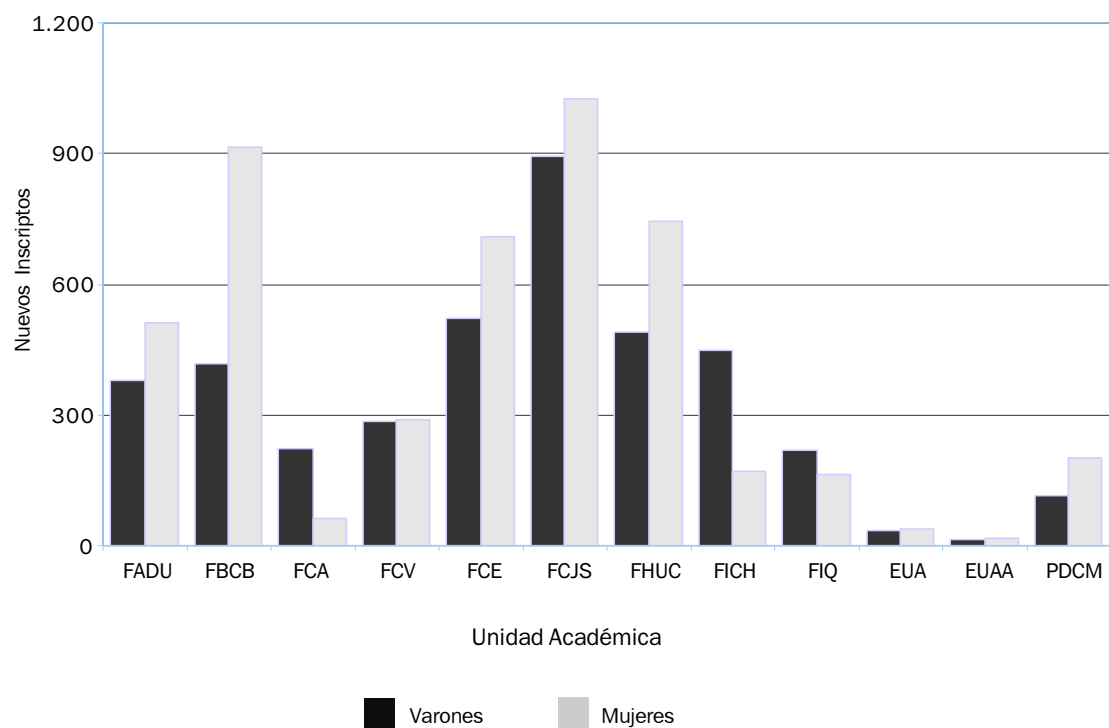

Nuevos inscriptos de carreras de grado, ciclos de licenciaturas y tecnicaturas. Clasificados según edad | Año 2005

Unidad Académica	Total	Edad en años cumplidos															
		-de 18	18	19	20	21	22	23	24	25	26	27	28	29	30/34	35/39	40 y más
TOTAL	8.894	18	2.154	1.959	826	494	359	311	263	255	197	167	162	150	551	392	636
Fac. de Arquitectura, Diseño y Urbanismo	890	0	220	208	91	53	32	23	13	18	17	22	12	13	57	38	73
Fac. de Bioquímica y Cs. Biológicas	1.330	0	300	299	146	90	60	66	52	48	37	17	27	17	94	33	44
Fac. de Ciencias Agrarias	284	2	107	61	21	10	7	5	5	4	4	1	3	4	13	18	19
Fac. de Ciencias Veterinarias	574	1	161	138	52	29	13	23	12	17	9	13	5	11	36	19	35
Fac. de Ciencias Económicas	1.233	6	430	317	87	61	39	31	33	28	12	13	18	14	55	34	55
Fac. de Cs. Jurídicas y Sociales	1.919	4	400	381	136	98	72	60	63	53	54	44	46	40	149	103	216
Fac. de Humanidades y Ciencias (*)	1.236	2	188	181	101	78	61	53	42	50	38	37	25	28	88	108	156
Fac. de Ingeniería y Cs. Hídricas	622	0	97	140	86	41	36	30	25	20	13	11	19	12	38	28	26
Fac. de Ingeniería Química	381	0	105	105	53	16	20	9	8	10	6	3	2	10	18	6	10
Esc. Universitaria del Alimento	73	2	19	20	5	7	5	5	4	0	3	0	1	1	1	0	0
Esc. Universitaria de Análisis de Alimentos	33	0	10	2	8	2	0	2	2	4	1	2	0	0	0	0	0
Programa de Desarrollo de las Cs. Médicas	319	1	117	107	40	9	14	4	4	3	3	4	4	0	2	5	2

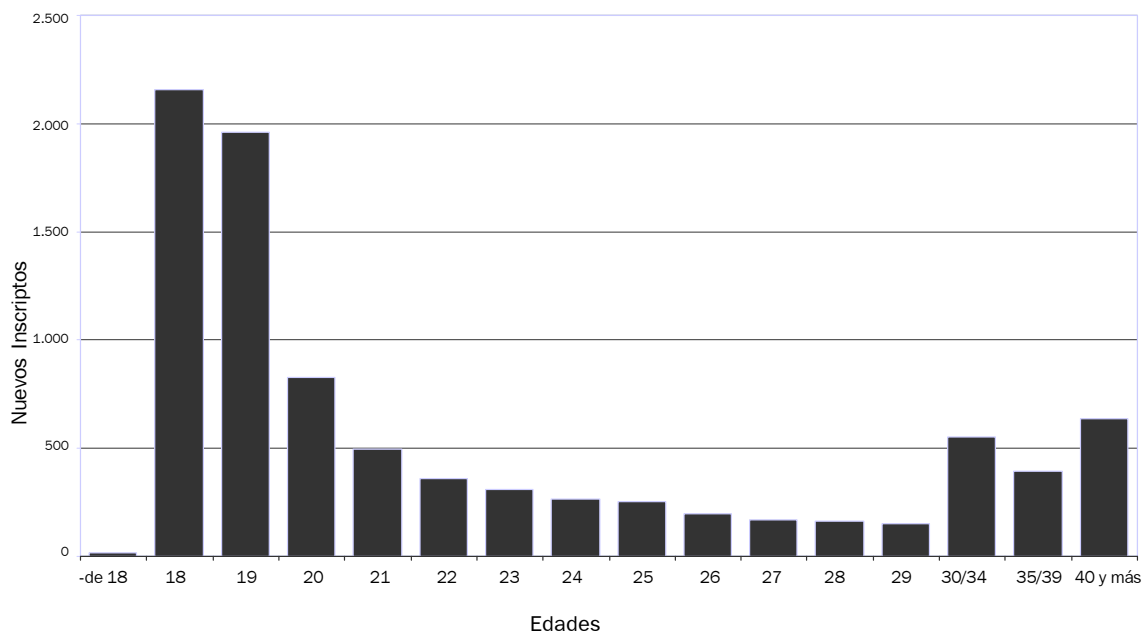

Fuente: Dirección de Información y Estadística

**Nuevos inscriptos de carreras de grado, ciclos de licenciaturas y tecnicaturas.
Clasificados según situación de trabajo por Unidad Académica | Año 2005**

Unidad Académica	Total	Trabaja				No trabaja
		Total	Dedicación en horas semanales			
			- de 20		+ de 35	
Total	8.894	2.212	311	758	1.143	6.682
Fac. de Arquitectura, Diseño y Urbanismo	890	222	46	69	107	668
Fac. de Bioquímica y Cs. Biológicas	1.330	315	18	172	125	1.015
Fac. de Ciencias Agrarias	284	58	12	13	33	226
Fac. de Ciencias Veterinarias	574	137	20	23	94	437
Fac. de Ciencias Económicas	1.233	249	34	93	122	984
Fac. de Cs. Jurídicas y Sociales	1.919	633	73	178	382	1.286
Fac. de Humanidades y Ciencias(*)	1.236	395	84	155	156	841
Fac. de Ingeniería y Cs. Hídricas	622	159	20	46	93	463
Fac. de Ingeniería Química	381	27	3	4	20	354
Esc. Universitaria del Alimento	73	13	1	3	9	60
Esc. Universitaria de Análisis de Alimentos	33	3	0	1	2	30
Programa de Desarrollo de las Cs. Médicas	319	1	0	1	0	318

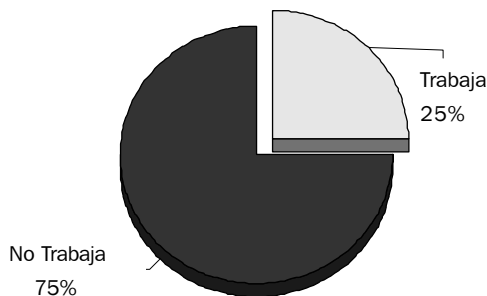
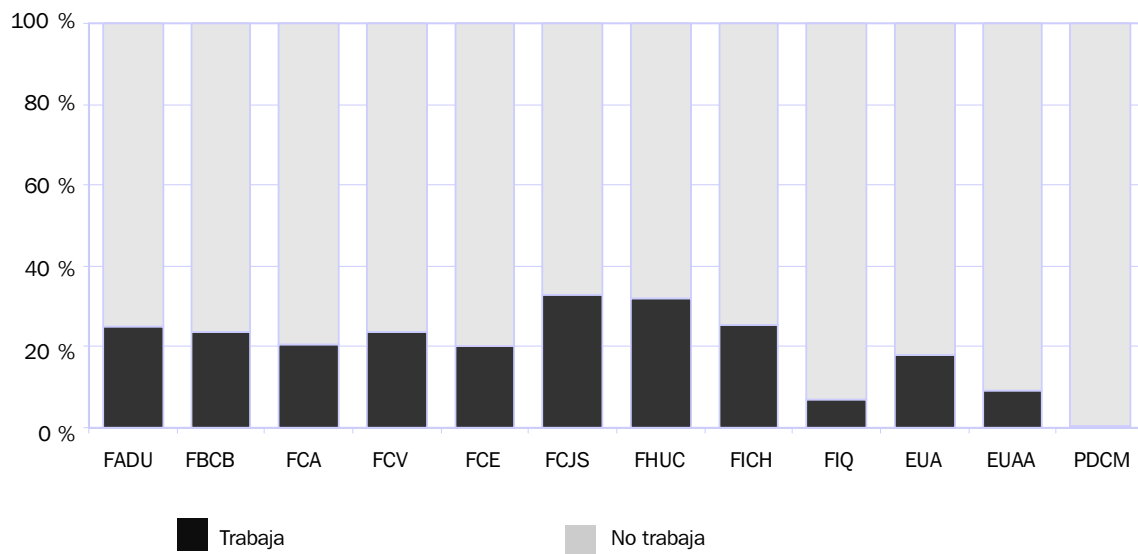

Graduados

**Total de Graduados de carreras de grado, ciclos de licenciaturas y tecnicaturas.
Según Unidad Académica | Año 2004**

Unidad Académica	Modalidad		Graduados
	Presenciales	A distancia	
Total	1.136	556	1.692
Fac. de Arquitectura, Diseño y Urbanismo	94	8	102
Fac. de Bioquímica y Cs. Biológicas	233	18	251
Fac. de Ciencias Agrarias	52	0	52
Fac. de Ciencias Veterinarias	101	31	132
Fac. de Ciencias Económicas	189	15	204
Fac. de Cs. Jurídicas y Sociales	231	467	698
Fac. de Humanidades y Ciencias (*)	114	12	126
Fac. de Ingeniería y Cs. Hídricas	40	5	45
Fac. de Ingeniería Química	68	0	68
Esc. Universitaria del Alimento	6	0	6
Esc. Universitaria de Análisis de Alimentos	8	0	8

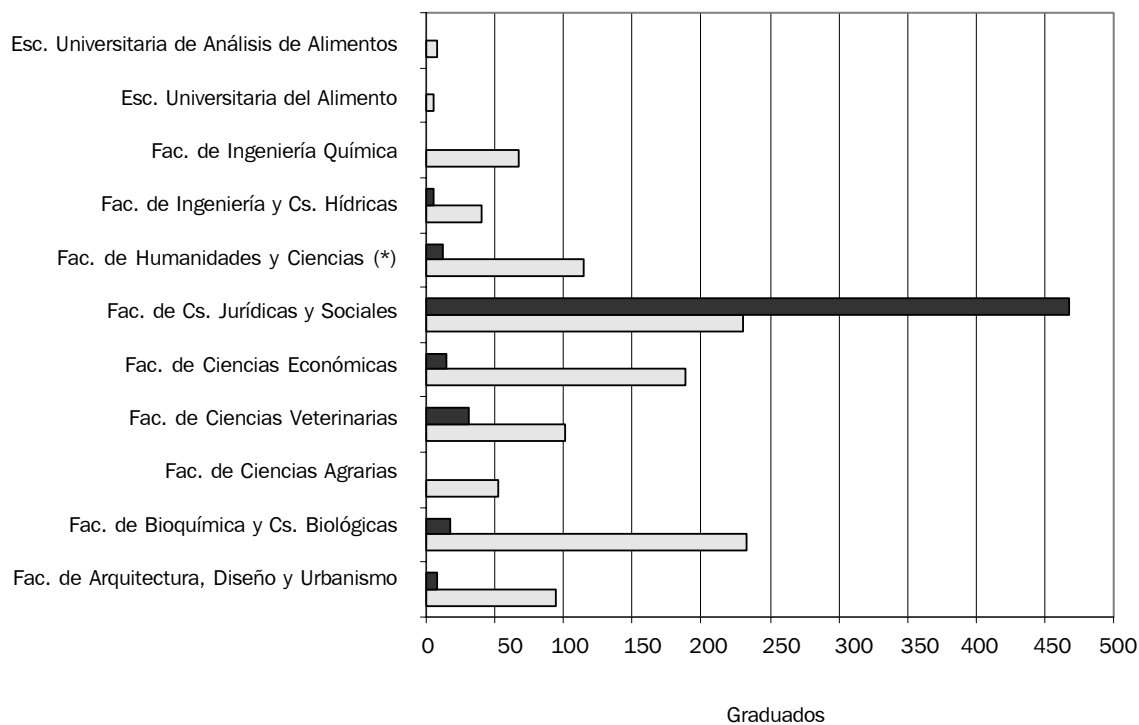

■ A distancia
■ Presencial

**Graduados durante el año académico 2004 de carreras de posgrado.
Según Unidad Académica**

Unidad Académica	Total de graduados
Total	184
Fac. de Arquitectura, Diseño y Urbanismo	20
Fac. de Bioquímica y Cs. Biológicas	23
Fac. de Ciencias Agrarias	10
Fac. de Ciencias Veterinarias	1
Fac. de Ciencias Económicas	14
Fac. de Cs. Jurídicas y Sociales	67
Fac. de Humanidades y Ciencias (*)	33
Fac. de Ingeniería y Cs. Hídricas	5
Fac. de Ingeniería Química	11
Esc. Universitaria del Alimento	0
Esc. Universitaria de Análisis de Alimentos	0

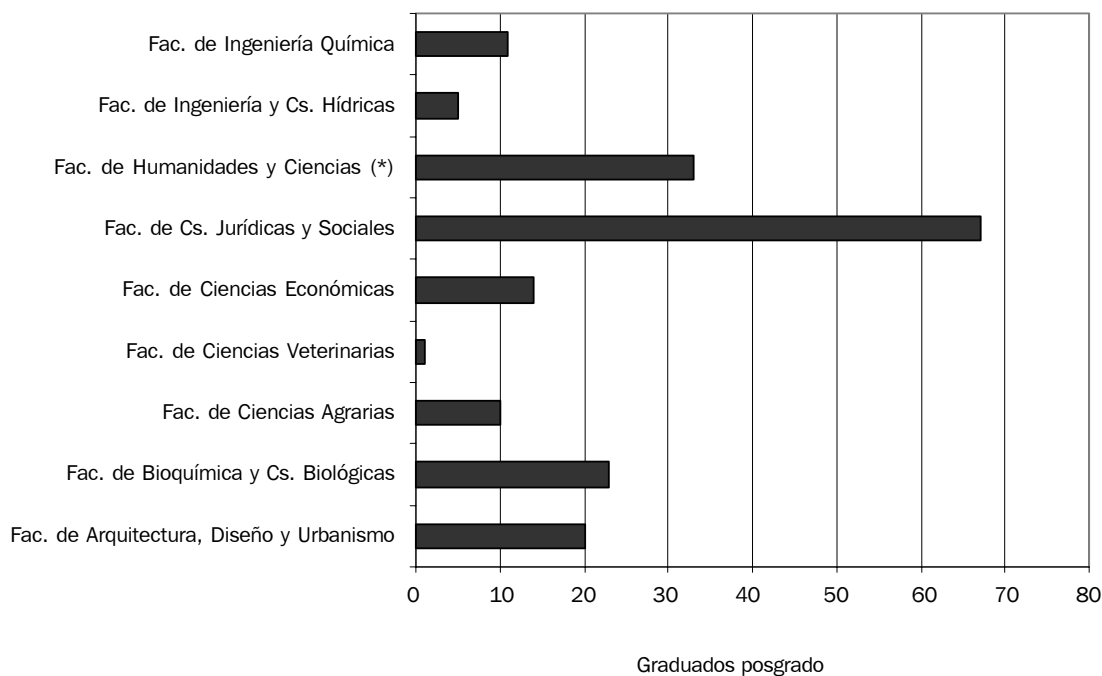

**Total de graduados de carreras de grado.
Clasificados según sexo por Unidad Académica | Año 2004**

Unidad Académica	Total	Sexo			
		Varones		Mujeres	
		Cantidad	%	Cantidad	%
Total	1692	846	50,00	846	50,00
Fac. de Arquitectura, Diseño y Urbanismo	102	50	49,02	52	50,98
Fac. de Bioquímica y Cs. Biológicas	251	105	41,83	146	58,17
Fac. de Ciencias Agrarias	52	42	80,77	10	19,23
Fac. de Ciencias Veterinarias	132	79	59,85	53	40,15
Fac. de Ciencias Económicas	204	81	39,71	123	60,29
Fac. de Cs. Jurídicas y Sociales	698	385	55,16	313	44,84
Fac. de Humanidades y Ciencias(*)	126	28	22,22	98	77,78
Fac. de Ingeniería y Cs. Hídricas	45	32	71,11	13	28,89
Fac. de Ingeniería Química	68	42	61,76	26	38,24
Esc. Universitaria del Alimento	6	1	16,67	5	83,33
Esc. Universitaria de Análisis de Alimentos	8	1	12,50	7	87,50

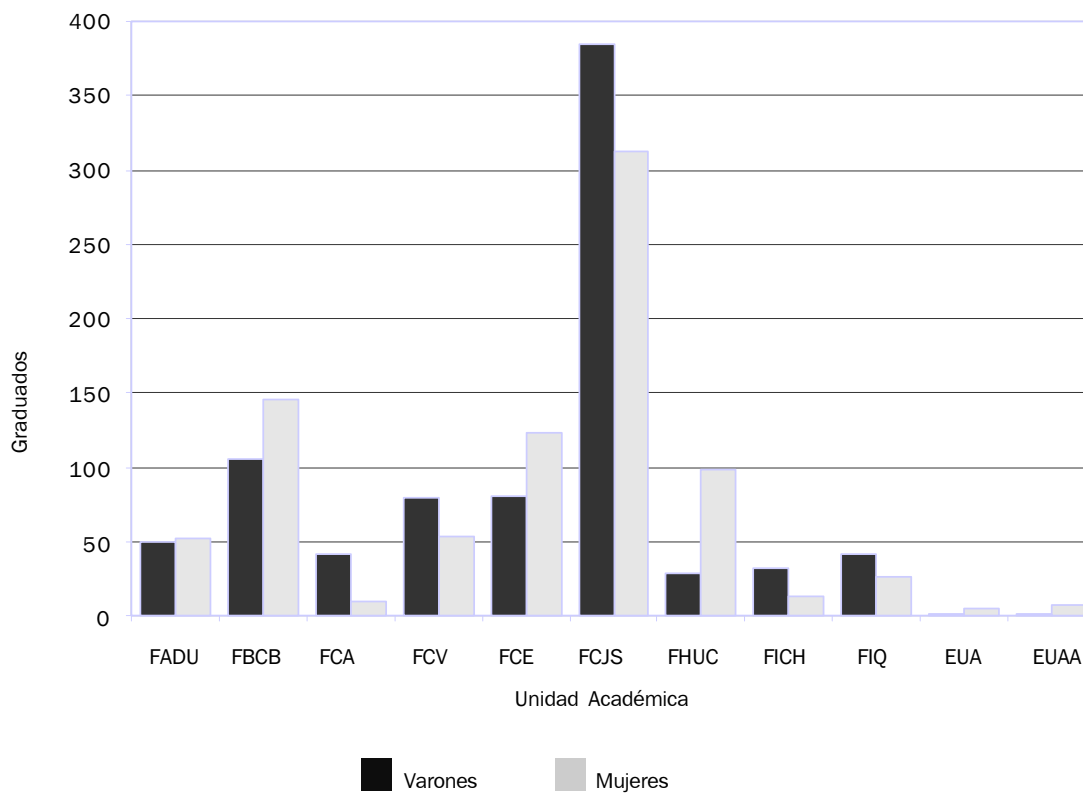

**Total de graduados de carreras de grado.
Clasificados según edad. Año 2004**

Unidad Académica	Total	Edad en años cumplidos													
		20	21	22	23	24	25	26	27	28	29	30/34	35/39	40 y más	
TOTAL	1692	1	5	11	24	104	165	194	183	127	97	264	145	372	
Fac. de Arquitectura, Diseño y Urbanismo	102	0	0	0	0	5	8	16	10	10	17	23	3	10	
Fac. de Bioquímica y Cs. Biológicas	251	0	0	0	4	19	31	30	23	23	11	47	19	44	
Fac. de Ciencias Agrarias	52	0	0	0	0	1	11	18	15	1	0	5	1	0	
Fac. de Ciencias Veterinarias	132	1	2	2	3	0	17	19	17	14	17	30	7	3	
Fac. de Ciencias Económicas	204	0	0	1	1	22	30	40	33	15	19	22	6	15	
Fac. de Cs. Jurídicas y Sociales	698	0	3	8	11	28	37	38	51	42	19	97	88	276	
Fac. de Humanidades y Ciencias (*)	126	0	0	0	0	10	9	15	16	9	9	26	13	19	
Fac. de Ingeniería y Cs. Hídricas	45	0	0	0	4	5	5	5	7	6	1	5	4	3	
Fac. de Ingeniería Química	68	0	0	0	0	11	11	12	10	6	3	9	4	2	
Esc. Universitaria del Alimento	6	0	0	0	0	0	3	1	1	0	1	0	0	0	
Esc. Universitaria de Análisis de Alimentos	8	0	0	0	1	3	3	0	0	1	0	0	0	0	

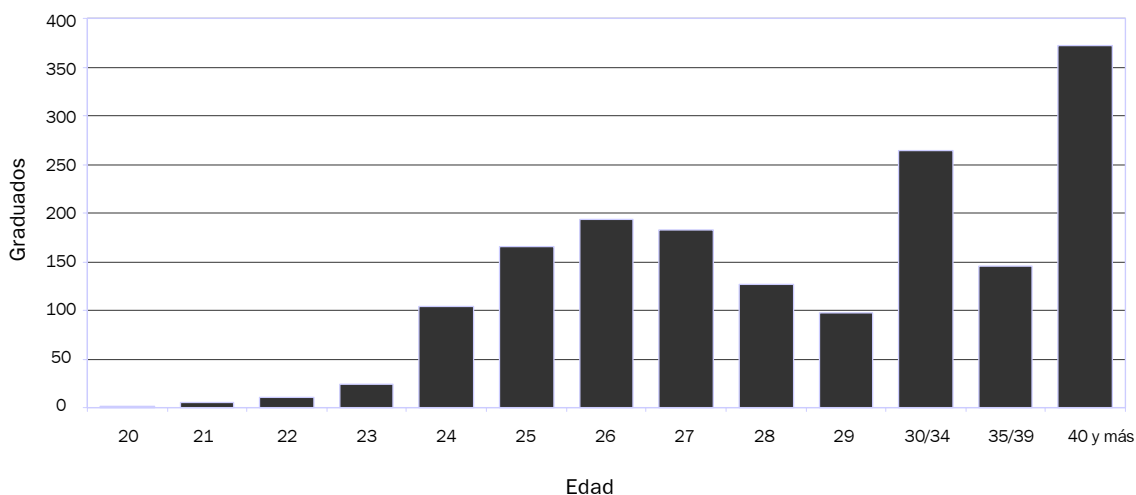

Fuente: Dirección de Información y Estadística

**Total de graduados de carreras de grado.
Clasificados según año de ingreso a la carrera Año 2004**

Unidad Académica	Total	Año de ingreso a la carrera												
		hasta 1991	1992	1993	1994	1995	1996	1997	1998	1999	2000	2001	2002	2003
Total	1692	61	29	29	61	81	146	204	215	173	65	168	294	166
Total %	100,00	3,61	1,71	1,71	3,61	4,79	8,63	12,06	12,71	10,22	3,84	9,93	17,38	9,81
Fac. de Arquitectura, Diseño y Urbanismo	102	5	2	3	13	10	14	21	19	6	1	0	8	0
Fac. de Bioquímica y Cs. Biológicas	251	3	2	3	4	7	23	24	37	31	33	20	2	62
Fac. de Ciencias Agrarias	52	1	1	1	0	2	4	22	18	2	0	0	0	1
Fac. de Ciencias Veterinarias	132	6	6	6	12	12	17	19	22	0	0	1	3	28
Fac. de Ciencias Económicas	204	14	7	5	14	13	29	41	39	26	1	4	11	0
Fac. de Cs. Jurídicas y Sociales	698	25	6	4	10	25	34	45	37	36	8	128	265	75
Fac. de Humanidades y Ciencias(*)	126	2	2	3	6	8	14	21	15	37	10	8	0	0
Fac. de Ingeniería y Cs. Hídricas	45	0	0	0	1	1	2	5	8	10	9	4	5	0
Fac. de Ingeniería Química	68	5	3	4	1	3	8	6	17	19	1	1	0	0
Esc. Universitaria del Alimento	6	0	0	0	0	0	1	0	2	3	0	0	0	0
Esc. Universitaria de Análisis de Alimentos	8	0	0	0	0	0	0	0	1	3	2	2	0	0

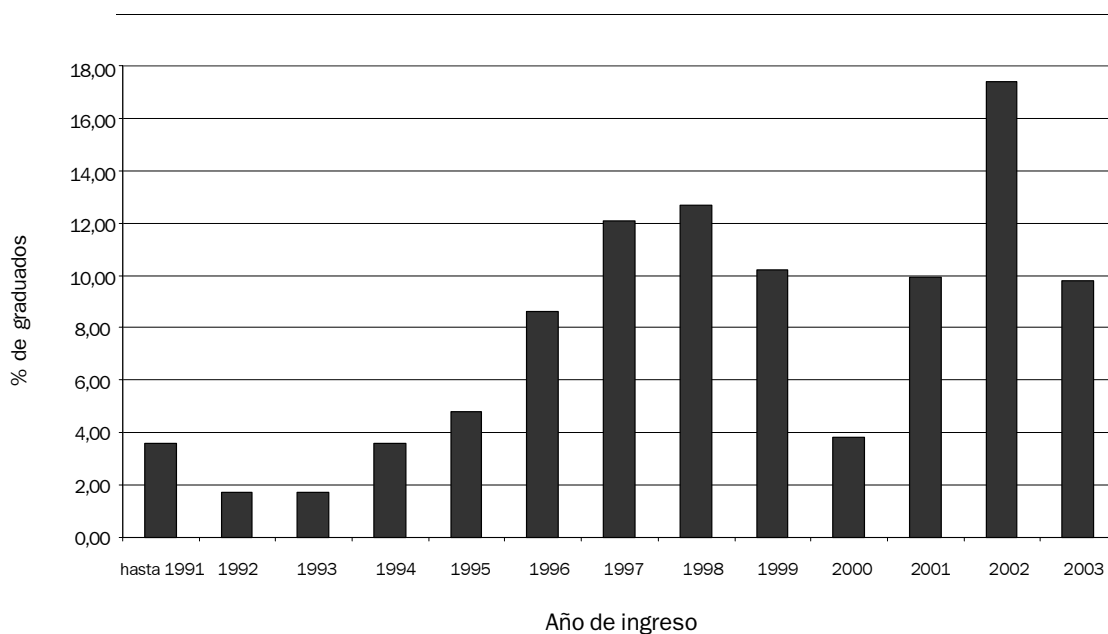

Fuente: Dirección de Información y Estadística

CARRERA DE GRADO Evolución de la población estudiantil
Evolución Nuevos Inscriptos
Período 1998-2005

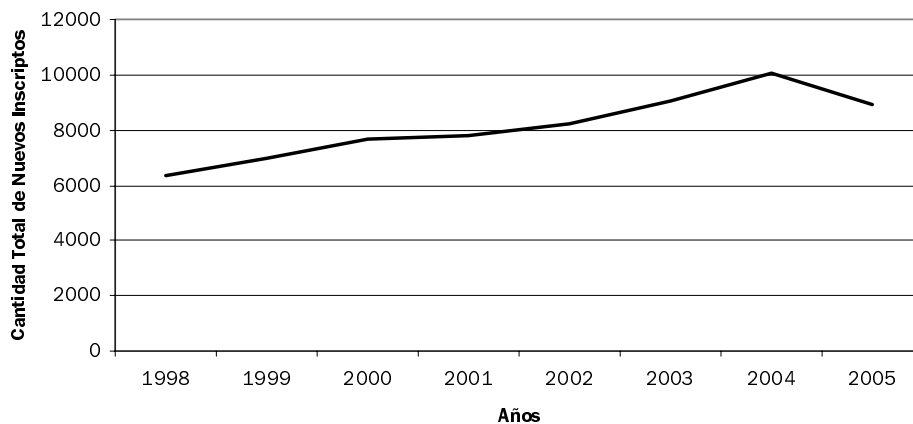

Evolución Total de Alumnos UNL
Período 1998-2005

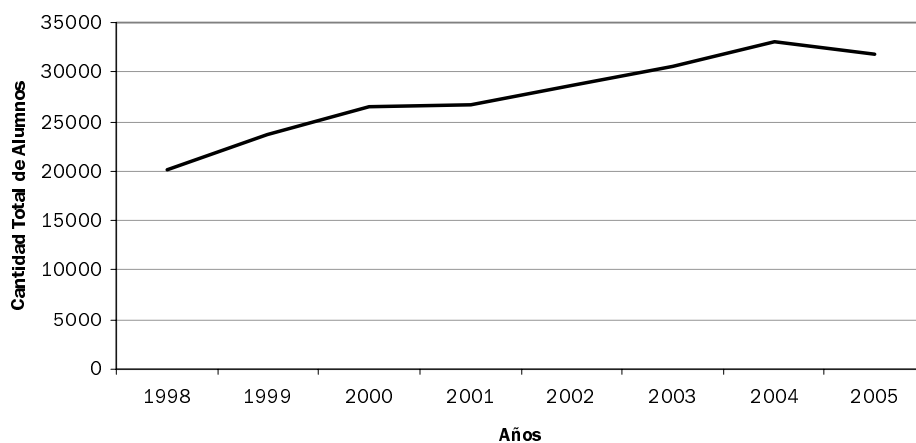

Evoluciones de los egresados

Evolución del total de egresado UNL
Período 1997-2004

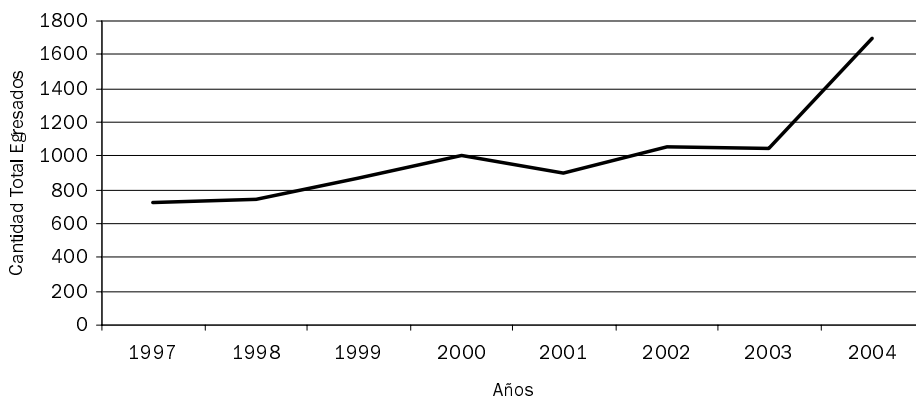

Empresas que integran el Proyecto Padrinos UNL

Año	Empresa	Nuevas Empresas	Incremento anual
2003	19	-	
2004	30	11	58%
2005	50	20	67%

Recaudación del Proyecto Padrinos UNL

Año	Monto	Incremento
2003	\$ 32.500,00	-
2004	\$ 69.100,00	113%
2005	\$ 120.260,00	74%

Evolución de la cantidad de empresas que integran el Proyecto Padrinos UNL 2003-2005

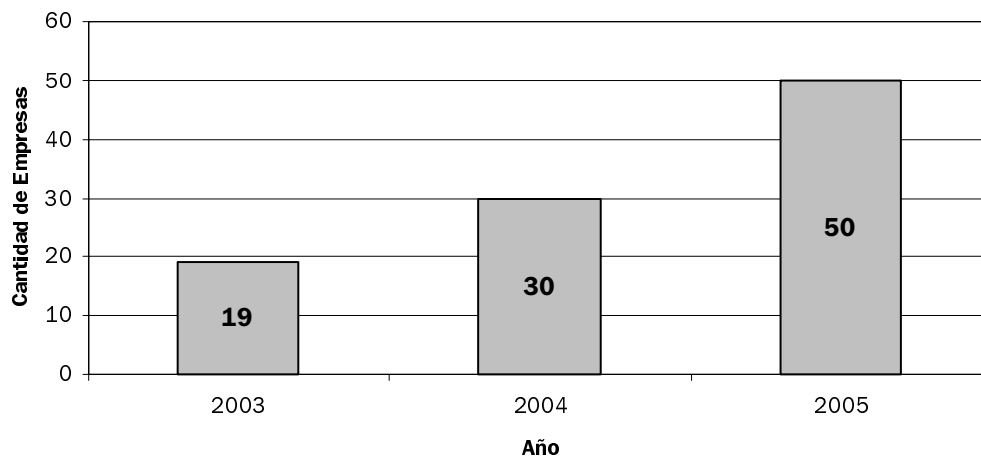

Evolución de recaudaciones del Proyecto Padrinos 2003-2005

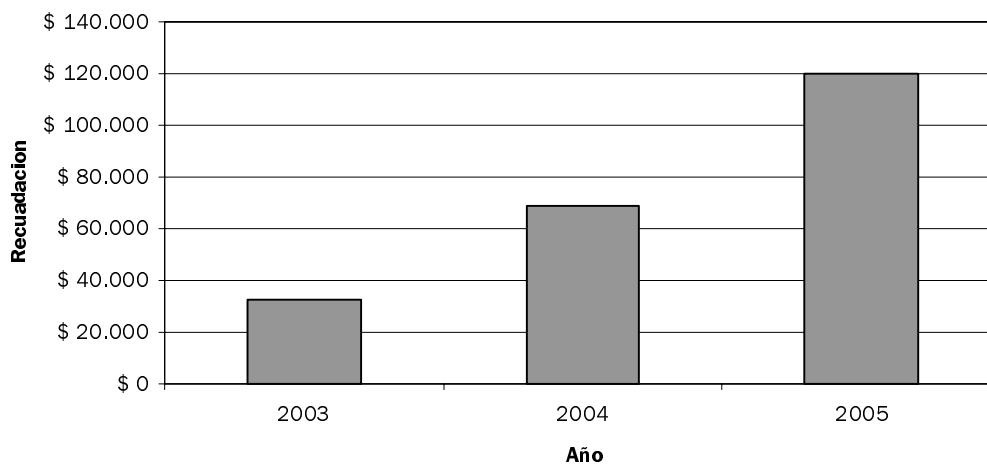

Obsequios UNL

	2004	2005	Incremento
Desarrollo de Productos	11	21	91%
Ventas Totales	\$ 56.897	\$ 84.135	48%
Ventas Internas	\$ 54.730	\$ 78.245	43%
Ventas Externas	\$ 2.167	\$ 5.890	172%
Resultados	\$ 2.658	\$ 13.658	414%

Participación en el mercado Externo

	2004	2005
Total	\$ 56.897	\$ 84.135
Interno	\$ 2.167	\$ 5.890
Participación sobre ventas totales	4 %	7 %

II Actividades Académicas

“Una Universidad que educa ciudadanos libres y aptos para integrarse a una sociedad democrática, con el más alto nivel de calidad y en toda la diversidad de saberes científicos, técnicos, humanísticos y culturales”

Oferta Académica

Carreras de Nivel Medio

Unidad Académica	Escuela	Carrera
Fac. de Ciencias Veterinarias	Escuela de Agricultura, Ganadería y Granja	Técnico en Producción Agropecuaria
Fac. de Ciencias Agrarias		Técnico Mecánico Electricista
Fac. de Ingeniería Química	Escuela Industrial Superior	Técnico Constructor
		Técnico Químico

Carrera de pregrado

Unidad Académica	Carrera
Escuela Universitaria del Alimento	Técnico Superior en Tecnología de Alimentos
Escuela Universitaria de Análisis de Alimentos	Analista Universitario de Alimentos
Fac. de Humanidades y Ciencias - Instituto Superior de Música	Técnico en Composición Musical con Medios Electroacústicos

Carrera de grado

Unidad Académica	Carrera	Título intermedio
Fac. de Bioquímica y Ciencias Biológicas – Escuela Superior de Sanidad	Lic. en Administración de Salud	Técnico Universitario en Administración de Salud
	Lic. en Saneamiento Ambiental	Técnico en Saneamiento Ambiental
	Lic. en Higiene y Seguridad en el Trabajo	
	Bioquímica	Téc. en Higiene y Seguridad en el Trabajo
	Licenciatura en Biotecnología	
	Licenciatura en Terapia Ocupacional	
Fac. de Ingeniería Química	Licenciatura en Nutrición	
	Ingeniería Industrial	Analista Industrial
	Ingeniería Química	
	Ingeniería en Alimentos	Químico Analista
	Licenciatura en Matemática Aplicada	
	Profesorado en Química (1)	
	Licenciatura en Química	
Ingeniería en Materiales		
Licenciatura en Materiales		
Fac. de Ingeniería y Cs. Hídricas	Licenciatura en Cartografía	Perito Topocartógrafo
	Ingeniería en Recursos Hídricos	
	Ingeniería Ambiental (2)	
	Ingeniería en Informática (3)	
	Ingeniería en Agrimensura	
Fac. de Humanidades y Ciencias. - Instituto Superior de Música -	Licenciatura en Filosofía	Diplomatura en Humanidades
	Profesorado en Matemática	
	Profesorado en Biología	
	Profesorado en Geografía	
	Profesorado en Letras	

Unidad Académica	Carrera	Título intermedio
	Profesorado en Historia	Diplomatura en Humanidades
	Profesorado de Música con Orientaciones en Percusión (*), Canto, Dirección Coral, Dirección Orquestal, Composición o Instrumentos: (Elegido entre: Clarinete, Flauta, Saxo, Violín, Violonchelo, Guitarra, Piano u Órgano)	
	Licenciatura en Música con Orientaciones en Percusión (*), Canto, Dirección Coral, Dirección Orquestal, Composición o Instrumentos. (Elegido entre: Clarinete, Flauta, Saxo, Violín, Violonchelo, Guitarra, Piano u Órgano)	
	Profesor de Música	
	Licenciatura en Biodiversidad	
	Licenciatura en Geografía	
	Licenciatura en Letras	
	Licenciatura en Historia	
	Licenciatura en Sociología (4)	
	Licenciatura en Ciencia Política (5) (*)	Diplomatura en Ciencia Política
Fac. de Cs. Jurídicas y Sociales	Abogacía	Procuración
Fac. de Ciencias Económicas	Contador Público Nacional Licenciatura en Administración Licenciatura en Economía	
Fac. de Ciencias Agrarias	Ingeniería Agronómica	
Fac. de Ciencias Veterinarias	Medicina Veterinaria	
Fac. de Arquitectura, Diseño y Urbanismo	Arquitectura y Urbanismo Licenciatura en Diseño de la Comunicación Visual	
Programa de Desarrollo de las Ciencias Médicas	Medicina (convenio UNR-UNL- Ministerio de Salud de Santa Fe)	

(1) carrera compartida entre FIQ, FHuC.

(2) carrera compartida entre FICH, FIQ, INTEC.

(3) carrera compartida entre FICH e INTEC

(4) y (5) carreras compartidas entre FHUC y FCJS .

(*) Propuestas creadas en el año 2005 que comenzarán a dictarse en el año 2006

Carreras de posgrado

Facultad de Arquitectura Diseño y Urbanismo (FADU)	
Maestría en Gestión Urbana, Municipal y Comunal	No ha iniciado aún el proceso de acreditación
Especialización en Diseño y Proyección (*)	No ha iniciado aún el proceso de acreditación
Especialización en Gestión Urbana, Municipal y Comunal(*)	No ha iniciado aún el proceso de acreditación
Especialización en Pericias y Tasaciones	No ha iniciado aún el proceso de acreditación
Especialización en Planeamiento Ambiental, Urbano y Territorial (*)	No ha iniciado aún el proceso de acreditación

Facultad de Bioquímica y Ciencias Biológicas (FBCB)

Doctorado en Ciencias Biológicas	Categoría CONEAU B - Res. 419/99
Doctorado en Física (compartido con FIQ e INTEC) (*)	No ha iniciado aún el proceso de acreditación
Maestría en Salud Ambiental (*)	No ha iniciado aún el proceso de acreditación
Maestría en Didáctica de las Ciencias Experimentales	Categoría CONEAU C - Res. 657/99
Especialidad en Bromatología y Nutrición (*)	No ha iniciado aún el proceso de acreditación
Especialización en Bacteriología Clínica	No ha iniciado aún el proceso de acreditación
Especialización en Gestión de la Calidad y Auditoría en Bioquímica Clínica	No ha iniciado aún el proceso de acreditación

Facultad de Ciencias Agrarias (FCA)

Doctorado en Ciencias Agrarias (*)	Acreditación
Maestría en Cultivos Intensivos	Categoría CONEAU: Cn - Res. 261/04
Maestría en Extensión Agropecuaria (compartida con el INTA)	Categoría CONEAU C - Res. 578/99
Especialización en Cultivos Intensivos	Categoría CONEAU: Cn - Res. 260/04
Especialización en Manejo de Agroquímicos	En proceso de acreditación
Especialización en Producción Lechera (*)	Categoría CONEAU Cn - Res.963/99
Especialización en Riego de Tierras Agrícolas (Compartida con FICH)	Categoría CONEAU Proyecto - Res 567/99

Facultad de Ciencias Económicas (FCE)

Maestría en Administración de Empresa	Categoría CONEAU C - Res. 512/01
Maestría en Administración Pública	Categoría CONEAU C - Res. 651/99
Maestría en Contabilidad Internacional	En proceso de acreditación
Especialización en Costos para la Toma de Decisiones	No ha iniciado aún el proceso de acreditación
Especialización en Comercialización Internacional	No ha iniciado aún el proceso de acreditación
Especialización en Comercialización Internacional (a distancia)	No ha iniciado aún el proceso de acreditación
Especialización en Tributación	En proceso de acreditación
Especialización en Sindicatura Concursal	En proceso de acreditación
Especialización en Dirección de Negocios	No ha iniciado aún el proceso de acreditación

Facultad de Ciencias Veterinarias (FCV)

Maestría en Ciencias Veterinarias	Categoría CONEAU Bn - Res. 422/00
Especialización en Buiatría	No ha iniciado aún el proceso de acreditación

Facultad de Humanidades y Ciencias (FHUC)

Maestría en Didácticas Específicas	Categoría CONEAU B - Res. 949/99
Maestría en Ecología Acuática Continental	Categoría CONEAU B - Res. 274/99
Maestría en Docencia Universitaria - Compartida con todas las Unidades Académicas de la UNL	Categoría CONEAU Cn - Res.368/01
Maestría en Análisis del Discurso (*)	No ha iniciado aún el proceso de acreditación

Facultad de Ingeniería y Ciencias Hídricas (FICH)

Doctorado en Ingeniería: Mención Recursos Hídricos y Mención Mecánica Computacional	Categoría CONEAU A - Res. 853/99
Maestría en Ingeniería de los Recursos Hídricos	Categoría CONEAU A - Res. 855/99
Maestría en Gestión Ambiental (Compartida con todas las Unidades Académicas de la UNL)	Categoría CONEAU Bn - Res.591/04
Especialización en Gestión Ambiental (Compartida con todas las Unidades Académicas de la UNL)	Categoría CONEAU Bn - Res.591/04

Facultad de Ingeniería Química (FIQ)

Doctorado en Ingeniería Química	Categoría CONEAU A - Res 852/99
Doctorado en Matemática	Categoría CONEAU A - Res 096/00
Doctorado en Química	Categoría CONEAU B - Res 216/99

UNIVERSIDAD NACIONAL DEL LITORAL

Doctorado en Tecnología Química	Categoría CONEAU A - Res 851/99
Maestría en Ciencia y Tecnología de Alimentos	Categoría CONEAU A - Res 003/00
Maestría en Ingeniería Química	Categoría CONEAU A - Res 023/00
Maestría en Matemática	Categoría CONEAU An - Res 661/00
Maestría en Tecnología Química	Categoría CONEAU A - Res 024/00
Maestría en Química	Categoría CONEAU B - Res 375/99
Especialización en Ciencia y Tecnología de la Leche y Productos Lácteos (Compartida con la FCV)	En proceso de acreditación
Especialización en Gestión de la Calidad	No acreditación

Facultad de Ciencias Jurídicas y Sociales

Doctorado en Derecho	Categoría CONEAU C - Res. 926/05
Maestría en Ciencias Sociales (Compartida con FHUC)	Categoría CONEAU C - Res. 356/99
Maestría en Derecho (*)	No ha iniciado aún el proceso de acreditación
Maestría en Derecho Comercial (*)	No ha iniciado aún el proceso de acreditación
Especialización en Criminología	Categoría CONEAU C - Res. 468/99
Especialización en Derecho Administrativo	En proceso de acreditación
Especialización en Derecho Agrario	Categoría B Res. 586/99
Especialización en Derecho Comercial, Área Derecho Bancario	En proceso de acreditación
Especialización en Derecho de Daños	Acreditada CONEAU - Res. 319/00
Especialización en Derecho de Familia	Categoría CONEAU C - Res. 724/04
Especialización en Derecho de la Empresa	Categoría CONEAU Proyecto - Res. 588/99
Especialización en Derecho de la Integración (*)	No ha iniciado aún el proceso de acreditación
Especialización en Derecho Laboral	Categoría CONEAU C - Res. 725/04
Especialización en Derecho Penal	Categoría CONEAU C - Res. 588/04
Especialización en Derecho Procesal Civil	Categoría CONEAU C - Res. 674/99
Especialización en Derecho Procesal Penal	No ha iniciado aún el proceso de acreditación
Especialización en Derecho Tributario	No ha iniciado aún el proceso de acreditación
Especialización en Minoridad	No ha iniciado aún el proceso de acreditación
Especialización en Derecho Notarial	Categoría CONEAU C - Res. 979/05
Especialización en Medicina Legal (*)	No ha iniciado aún el proceso de acreditación

(*) Carreras de posgrado que no registraron actividad durante el año 2005

Distribución de las carreras de posgrado según estado de acreditación y categorización

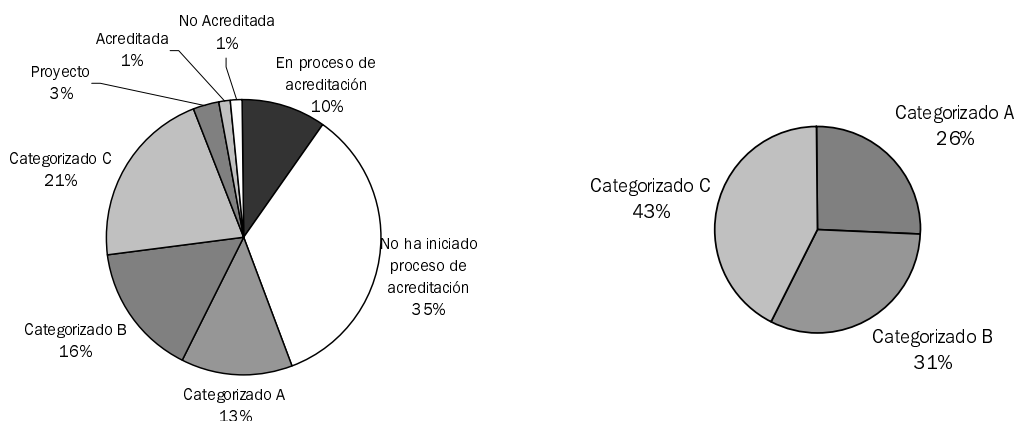

Programa de carreras a término (PROCAT)

Ciclos de licenciaturas

Unidades Académicas	Ciclos de licenciatura en	Modalidad
FADU	Artes Visuales	A distancia
	Turismo	Presencial
FBCB - Escuela Superior de Sanidad	Educación Física	Presencial y a distancia
	Educación Especial	Presencial
	Comunicación para la Minoría Sorda	Presencial
	Gestión de Servicios de Salud	Presencial
	Seguridad y Salud Ocupacional	Presencial
FCE	Comercialización	Presencial
	Recursos Humanos	Presencial
FIQ	Ciencia y Tecnología de Alimentos	Presencial
FCJS	Bibliotecología	A distancia
FHUC - Instituto Superior de Música	Teoría y Crítica de la Música	A distancia
	Enseñanza de la Lengua y la Literatura	A distancia
	Español como Lengua Extranjera	A distancia
	Gestión Educativa	A distancia
	Inglés	A distancia
	Periodismo y Comunicación	Presencial
	Teatro	Presencial

Tecnicaturas

Unidades Académicas	Tecnicatura en
FICH	Informática aplicada al Diseño Multimedial y de Sitios Web
	Informática aplicada a la Gráfica y a la Animación Digital
	Informática de Gestión - Ofimática
	Composición Musical con Medios Electroacústicos
FHUC - Instituto Superior de Música	Composición Musical con Medios Electroacústicos
	Administración y Gestión Pública
FCE	Control y Auditoría Gubernamental
	Gestión y Producción Apícola
FCA	Gestión y Producción Apícola
FCV	Alimentación de Ganado Vacuno
	Higiene y Seguridad Alimentaria
FADU	Composición de Parques y Jardines
	Interiorismo y Decoración
	Producción de Cine y Video
	Diseño Editorial
	Diseño del Espacio Escénico
	Gestión y Administración de la Cultura
	Diseño de Mobiliario
FCJS	Martillero Público y Corredor de Comercio
FBCB	Prevención de desastres
	Seguridad contra incendios
	Estadísticas de Salud

Todas las Tecnicaturas se dictan en la modalidad «a distancia» excepto la Tecnicatura en Composición Musical con Medios Electroacústicos.

Certificación Académica

Unidades Académicas	Carrera	Certificación Académica
Fac. de Bioquímica y Cs. Biológicas	Bioquímica	Ciclo Inicial Común en Cs. Básicas: Química (*)
	Lic. en Biotecnología	
Fac. de Ingeniería Química	Ingeniería Química	Bachiller Universitario en Ingeniería
	Ingeniería Industrial	
	Ingeniería en Alimentos	
	Licenciatura en Química	Bachiller Universitario en Química
Fac. de Ingeniería y Cs. Hídricas	Profesorado en Química	Ciclo Inicial Común en Cs. Básicas: Química(*)
	Lic. en Cartografía	Bachiller Universitario en Topocartografía
	Ingeniería en Recursos Hídricos	Bachiller Universitario en Ingeniería
	Ingeniería Ambiental	
Fac. de Ingenierías y Cs. Hídricas	Ingeniería en Informática	Bachiller Universitario en Ingeniería Informática
	Lic. en Filosofía	Diplomatura en Cs. Políticas
	Profesor en Matemática	Diplomatura en Humanidades
	Profesor en Biología	Bachiller Universitario en Matemática
	Lic. en Biodiversidad	Ciclo Inicial Común en Cs. Básicas: Biología(**)
	Profesor en Geografía	Bachiller Universitario en Geografía
	Lic. en Geografía	
	Profesor en Letras	Bachiller Universitario en Letras
	Lic. en Letras	
	Profesor en Historia	Bachiller Universitario en Historia
Lic. en Historia		
Fac. de Cs. Jurídicas y Sociales	Lic. en Sociología	Bachiller Universitario en Sociología
	Abogacía	Bachiller Universitario en Cs. Jurídicas y Sociales
Fac. de Ciencias Económicas	Contador Público Nacional	Bachiller Universitario en Cs. Económicas
	Lic. en Administración	
	Lic. en Economía	
Fac. de Ciencias Agrarias	Ingeniería Agronómica	Bachiller Agrario
Fac. de Arquitectura, Diseño y Urbanismo	Arquitectura y Urbanismo	Bachiller Universitario en Arquitectura
	Lic. en Diseño de la Comunicación Visual	Bachiller Universitario en Diseño de la Comunicación Visual

(*)Este certificado tiene validez para proseguir estudios en las carreras de Lic. en Química, Bioquímica, Lic. en Biotecnología y Prof. en Química de la UNL, en la Univ. Nac. de Córdoba las carreras de Lic. en BioquímicaClínica/Bioquímica, Lic. en Química y Lic. en Química Farmacéutica/Farmacia y en la Univ. Nac. de San Luis las carreras de Bioquímica, Farmacia, Lic. en Química y Prof. en Química

(**)Este certificado tiene validez para proseguir estudios en las carreras de Prof. en Biología, y Lic. en Biodiversidad de la UNL; en la Univ. Nac. de Córdoba las carreras de Cs. Biológicas y Prof. en Cs. Biológicas y en la Univ. Nac. de San Luis las carreras de Lic. en Cs. Biológicas y Prof. en Cs. Biológicas

Movilidad Académica

Movilidad Académica de estudiantes

País	Universidad	Carrera	Duración del Intercambio	Programa de Intercambio
Colombia	Corporación Universitaria de Ciencias Ambientales	Veterinaria		ABSAE
Brasil	U. Estadual de Campinas	Historia		
		Letras		
		Biología		
		Agronomía		
	U. Federal de Santa María	Arquitectura		
		Música		
		Medicina Veterinaria		
		Derecho		
	U. Federal de Paraná	Agronomía	1 Semestre	ESCALA (AUGM)
		Recursos Hídricos/Lic. en Cartografía		
	U. Federal de Río Grande do Sul	Contador Público Nacional/ Lic. en Administración / Lic. en Economía		
		Geografía		
	U. Federal de Santa Catarina	Agronomía		
		Ingeniería Ambiental		
	Lic. en Química / Ing. Química / Ing. en Alimentos (1)			
	Bioquímica			
	Contador Público Nacional/ Lic. en Administración / Lic. en Economía			
U. Federal de Minas Gerais	Contador Público Nacional/ Lic. en Administración / Lic. en Economía			
	Arquitectura			
	Ingeniería Industrial			
U. Federal de Sao Carlos	Ing.Ambiental / Recursos Hídricos/ Computación			
	Biotecnología			
U. de Passo Fundo (2)	Agronomía /Veterinaria/Lic. en Matemática/ Lic. en Química/ Ing. en Alimentos / Derecho		ABCAE	
Costa Rica	U. de Costa Rica	Todas las carreras comunes a ambas Universidades		ABSAE
EE.UU	U. de Illinois at Urbana - Champaign	Todas las carreras comunes a ambas Universidades	1 semestre	ABSAE
	U. de UTA (1)	Arquitectura	3 meses	ABSAE
España	U. Autónoma de Madrid (3)	Todas las carreras comunes a ambas Universidades		Becas UAM-Grupo Santander
	U. Complutense de Madrid (1)	Medicina Veterinaria	1 semestre	ABCAE
	U. de Málaga (1)	Prof./Lic. en Historia y Prof./Lic. en Geografía		
Francia	U. Blaise Pascal (1)	Letras, Historia, Lenguas Aplicadas y Comunicación	1 semestre o 1 año	

País	Universidad	Carrera	Duración del Intercambio	Programa de Intercambio
México	U. de Guanajuato		1 semestre	JIMA (ANUIES –CIN)
	U. Autónoma de Hidalgo			
	U. de Colima			
	Benemérita U. Autónoma de Puebla			
	Universidad Autónoma de Tamaulipas			
	U. de Guadalajara	Todas las carreras comunes a ambas Universidades		ABSAE
Perú	Pontificia Universidad Católica(1)	Todas las carreras comunes a ambas Universidades		ABSAE
Uruguay	U. de la República	Veterinaria/ Derecho		ESCALA (AUGM)

(1) 2 plazas (2) 3 plazas (3) 6 plazas

- ESCALA (AUGM): Programa Escala Estudiantil de la Asociación de Universidades Grupo Montevideo.
- ABCAE: Acuerdo Bilateral con apoyo económico.
- ABSAE: Acuerdo Bilateral sin apoyo económico.
- Becas UAM - Grupo Santander: Programa de Becas de intercambio España-América Latina. Convenio Universidad Autónoma de Madrid-Universidad Nacional del Litoral. Banco Río-Grupo Santander Central Hispano.
- JIMA (ANUIES –CIN): Programa “ Jóvenes de Intercambio México – Argentina (J.I.M.A.)”- Convenio de Colaboración suscrito entre el Consejo Interuniversitario Nacional de la República Argentina (CIN) y la Asociación Nacional de Universidades e Instituciones de Educación Superior de México (ANUIES).

Evolución del número de movilizaciones académicas de estudiantes

1999	2000	2001	2002	2003	2004	2005	2006 (ya acordadas)
10	26	36	88	88	113	145	130

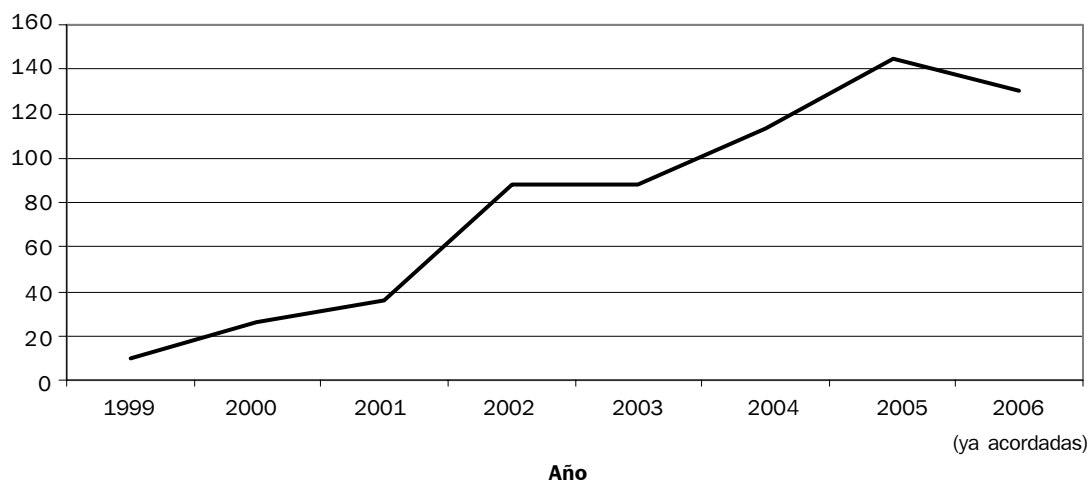

Residencias de alumnos extranjeros

RAEI Santa Fe

2º semestre de 2001	1º semestre de 2002	2º semestre de 2002	1º semestre de 2003	2º semestre de 2003	1º semestre de 2004	2º semestre de 2004	1º semestre de 2005	2º semestre de 2005
16	19	21	13	22	24	27	26	24

RAEI Esperanza

1º semestre de 2005	2º semestre de 2005
5	7

Movilidad académica de Profesores

Programa de movilidad académico-científica PROMAC 2005-2006

Dependencia	Lugar de destino	Actividad
FIQ	SC, Brasil	Presentación en el 8º Latin American Conference on Physical Organic Chemistry
	Valencia, España	Participación en Congreso EFFoST 2005- INTRAFood 2005, Innovations in Traditional Foods
	Madrid, España	Estancia de Investigación en el Instituto de Microelectrónica de Madrid.
	Vallarta, México	Presentación en Congreso CYBIA V -V Congreso Iberoamericano de Ingeniería de Alimentos - Universidad Autónoma de Yucatán
	Río de Janeiro, Brasil	Presentación en 2º Congreso de Ingeniería química del MERCOSUR y 4º Congreso del MERCOSUR en Ingeniería de Sistemas y Procesos EMPROMER 2005
	España	Estancia de Investigación en la Universitat Jaume I Castello
	Niteroi, Brasil	Presentación en Primer Congreso Iberoamericano de Química Analítica
	Italia	Dictado de Seminarios y reuniones de actividades conjuntas de Investigación en el Istituto Sperimentale Lattiero Caseario, Lodi y Dipartimento di Protezione e Valorizzazione Agroalimentare, UNIBO
	Niteroi, Brasil	Presentación en Primer Congreso Iberoamericano de Química Analítica
	FICH	Porto Alegre, Brasil
Perth, Australia		Estancia de Investigación conjunta en el CWR (Centre of Water Research, University of Western Australia
Río Grande do Sul y Paraná, Brasil		Presentación en el III Simposio Regional de Áreas Protegidas y en Congreso Latinoamericano de Recuperación de Áreas Degradadas
Leeds, Reino Unido		Estadía de Investigación en el Dpto. Tierra y Ambiente de la Universidad de Leeds.
Minks, Belarús		Participación en el International Scientific Conference " Problems of Water Resources, Geothermics and Geocology"
Seul, Corea del Sur		Recibe el Premio Harold Jan Schoemaker Award en la Conferencia Bial de la Asociación Internacional de Investigación en Recursos Hídricos-IAHR 2005
FHUC	Piracicaba, Brasil	Estadía de investigación en el Laboratorio de Ecología Animal-Universidad de Sao Paulo, en el marco de CAI +D 2002 y 2006
	Porto Alegre, Brasil	Presentación en el XXV Congreso de la asociación Latinoamericana de Sociología de trabajos en el marco de CAI +D
	Cali, Colombia	Presentación de ponencia en el Seminario Internacional «La escuela y la educación en higiene en las metas del milenio»- Universidad del Valle
	Madrid, España	Participación en Simposio «Problemas actuales de Didáctica de la Lengua»- IV Jornadas de Desarrollo Humano y Educación -en conjunto con la Univ. de Comahue y UNR
	México	Ponencia en Virtual Educa 2005
FCJS	México	Ponencia en Virtual Educa 2005
	Punta del Este, República Oriental del Uruguay	Participación en el I Congreso Internacional de Derecho Privado, Núcleo de Derecho Civil de la Facultad de Derecho de la UDELAR
	París, Francia	Asistencia a cursos de posgrado en CERMA - Ecole des Hautes Etudes en Ciencias Sociales
	Florianópolis, Brasil	Asistencia a Curso en la Facultad de Derecho de la UFSC en el marco de un Programa ALFA y CAI +D
	Florianópolis, Brasil	Asistencia a Curso en la Facultad de Derecho de la UFSC en el marco de un Programa ALFA y CAI +D

Dependencia	Lugar de destino	Actividad
	Italia	Estadía de investigación en el marco de Programa de Red Alfa y CAI+D en el Instituto del Riesgo de la Universidad Degli Studi Di Lecce
FADU	San Luis Potosí, México	Presentación de ponencia en el 2º Seminario Latinoamericano de Articulación Académica, Visita a la Facultad de Arquitectura de la UNAM México DF
	Lima, Perú.	Presentación de ponencias (CAI+D 2000) en el Seminario SIGraDi-XI Congreso de Gráfica Digital -Lima-Perú- Universidad Peruana de Ciencias Aplicadas
	Lima, Perú.	Participación en Seminario SIGraDi-XI Congreso de Gráfica Digital -Lima-Perú- Universidad Peruana de Ciencias Aplicadas, como miembro del Comité Ejecutivo Internacional de la SIGraDi representando a la UNL. Presentación trabajos PACT CAI+D 2005
	Lima, Perú.	Asistencia en Seminario SIGraDi-XI Congreso de Gráfica Digital -Lima-Perú- Universidad Peruana de Ciencias Aplicadas, como miembro del Comité Ejecutivo Internacional de la SIGraDi
	San Carlos, San Pablo, Brasil.	Evaluación de tesis de grado, de trabajos, ajuste de programa de materia de posgrado, dictado de conferencias sobre rdos. CAI+D 2000, desarrollos primarios de CAI+D 2005 . Actividades en el marco del convenio académico internacional entre la UNL y la EESC - San Pablo. Gestiones en el marco del convenio tripartito entre la Univ.de Chile, la Univ.de San Pablo y la UNL:
FCE	Madrid, España	Estadía de investigación vinculada con el grupo de trabajo del Prof. Rebollo Arévalo-Universidad Autónoma de Madrid
	Barranquillas, Colombia	Asistencia Seminario Internacional sobre «Currículo universitario basado en competencias» (CINDA), Universidad del Norte, en el marco de CAI+D 2005
	España	Reunión con equipo de investigación Red Alfa Ruisitic -Univ. de Sevilla y presentación de exámenes y trabajos de investigación en la Univ. de Huelva
FCV	Colombia	Dictado de Conferencia y prácticas en la Facultad de Ciencias Básicas de la Universidad de Cs. Aplicadas y Ambientales-UDCA y Asoc. Osteosíntesis Veterinaria
INTEC	Rio de Janeiro, Brasil	Exposición en 2º Congreso de Ingeniería química del MERCOSUR y 4º Congreso del MERCOSUR en Ingeniería de Sistemas y Procesos EMPROMER 2005
	Toledo, España	Exposición en el Second International Congress on Operando Spectroscopy (Operando II)
	Rio de Janeiro, Brasil	Exposición en 2º Congreso de Ingeniería química del MERCOSUR y 4º Congreso del MERCOSUR en Ingeniería de Sistemas y Procesos EMPROMER 2005
	Lisboa, Portugal	Presentación en 21º Conferencia Internacional sobre Semiconductores Amorfos y Nanocristalinos
FCA	Montevideo, Uruguay	Participación en Curso Internacional de Alta Especialización. Trazabilidad y diferenciación de calidad de procesos y productos agroalimentarios en el MERCOSUR-Carne Bovina.
	Almería y Valencia, España	Presentación trabajos CAI+D 2002 en el International Symposium on Greenhouse Cooling (Almería). Entrenamiento en Laboratorio de Postcosecha (Universidad Politécnica de Valencia).
	Roma, Florencia, Italia.	Pasantía de investigación en el Dipartimento di Ortofrutticoltura de la Universidad de Firenze.
	Baviera, Alemania	Participación en el 17 th. International Congress of Biometeorology, Garmisch Partenkirchen

Dependencia	Lugar de destino	Actividad
FBCB	Madrid, España	Estancia de investigación en el Centro de Biología Molecular «severo Ochoa» de la Universidad Autónoma de Madrid, en el marco de CAI + D 2005
	Bahía, Brasil	Participación en el Conferencia Internacional sobre Enseñanza de Estadística (ICOTS - 7), IASE
	Río de Janeiro, Brasil	Presentación en el 1º Congreso Iberoamericano de Química Analítica
	Valparaíso, Chile	Pasantía de investigación en la Escuela de Medicina de la Universidad de Valparaíso
	Alemania	Estadía post-doctoral en el Instituto Max Planck de Química Bioinorgánica, Muelheim an der Ruhr
	Valparaíso, Chile	Asistencia a Curso Intensivo Teórico Práctico en la Escuela de Medicina de la Universidad de Valparaíso

Programa de movilidad académico-científica para docentes investigadores de la UNL. Componente posgrado (PROMAC-POS)

Solicitudes correspondientes a Carreras de Doctorado

Unidad Académica	Carrera	Universidad	Cantidad
FADU	Doctorado en Arquitectura	Universidad Nacional de Rosario	4
	Doctorado Simulación Visual en Arquitectura y Diseño	Universidad Politécnica de Cataluña	1
	Doctorado en Teoría e Historia de la Arquitectura	Universidad Politécnica de Cataluña	1
	Doctorado en Ingeniería Edilicia y Territorial	Universidad de Bologna	1
	Doctorado en Geografía y Gestión Territorial	Toulouse II Le Mirall	1
FBCB	Doctorado en Ciencia y Tecnología de los Alimentos	Universidad Politécnica de Valencia	1
FCA	Doctorado en Desarrollo Rural	Toulouse II Le Mirall	1
	Doctorado en Ciencias Biológicas	UBA	1
FCE	Doctorado en Dirección de Empresas	Universidad del CEMA	1
	Doctorado en Historia	Universidad Torcuato Di Tella	1
	Doctorado en Economía	Universidad Nacional de Rosario	1
FCJS	Doctorado en Ciencias Sociales	UBA	1
FHUC	Doctorado en Historia	Universidad Internacional de Andalucía	2
FIQ	Doctorado en Ciencias Químicas	UBA	

Solicitudes correspondientes a Carreras de Maestrías

Unidad Académica	Carrera	Universidad	Cantidad
FADU	Maestría en Historia y Cultura de la Arquitectura y Ciudad	Universidad Torcuato Di Tella	1
	Maestría en Estadística Aplicada	Universidad Nacional de Rosario	1
FBCB	Maestría en Biología Molecular	UBA	1
FCE	Maestría en Economía de la Salud y Administración de la Organizaciones de la Salud	Universidad de la Plata	1
	Marketing	Universidad Politécnica de Madrid	1
	Administración de Recursos Humanos	Universidad Politécnica de Madrid	1
	Maestría en Ciencias Políticas y Sociales	FLACSO	1
FCJS	Maestría en Ciencias Sociales	FLACSO	2

**Programas de cooperación interuniversitaria
Agencia española de cooperación internacional (AECI)-2005**

Unidad Académica	Título Proyecto	Institución Coordinadora
FADU	"La arquitectura moderna: el abordaje de la vivienda social. Una mirada comparada de la producción Argentina y Catalana (1930-70)"	Universidad Politécnica de Cataluña
FBCB	"Utilización de datos de segundo y tercer orden para la resolución de problemas analíticos"	Universidad de Extremadura
	«Obtención y caracterización de células madre tumorales a partir de líneas celulares de glioblastoma, meduloblastoma y neuroblastoma»	Universidad de Navarra
	"Desarrollo de estrategias analíticas basadas en métodos quimiométricos de primer y segundo orden aplicadas al análisis de antibióticos presentes como contaminantes ambientales" A/4015/05	Universidad de Almería
FCV	"Desarrollo de un bioensayo para la detección de sustancias antimicrobianas en la leche"	Universidad Politécnica de Valencia
	"Curso para la implementación de la Maestría y doctorado en Ciencias Veterinarias"	Universidad Complutense de Madrid
FHUC	"Formas locales de desarrollo, buenas prácticas y retos para la Cooperación Española"	Universidad Autónoma de Madrid
FIQ	"Análisis de Residuos de Plaguicidas en Alimentos"	Universidad de Almería
	«Catalizadores estructurales: Síntesis y caracterización de cubrimientos zeolíticos en sustratos cerámicos»	Universidad de Zaragoza
	"Catalizadores activos y selectivos para el reformado seco de metano"	Universidad de Alicante

Listado de convenios vigentes con universidades extranjeras por país

País	Convenios marco	Convenios específicos	Total País
ALEMANIA	1	0	1
AUSTRALIA	1	1	2
BELGICA	1	2	3
BRASIL	12	3	15
CANADA	1	0	1
CHILE	3	0	3
CHINA	1	1	2
COLOMBIA	6	1	7
COSTA RICA	3	1	4
CUBA	7	2	9
ECUADOR	2	1	3
ESPAÑA	34	10	44
ESTADOS UNIDOS	4	1	5
FRANCIA	10	4	14
HONDURAS	1	0	1
ISRAEL	2	0	2
ITALIA	17	4	21
JAPON	1	0	1
MÉXICO	9	9	18
MULTINACIONALES	4	1	5
NICARAGUA	1	0	1
PARAGUAY	3	0	3
PERÚ	3	0	3
PORTUGAL	1	0	1
RUMANIA	1	0	1
URUGUAY	2	1	3
Total	131	42	173

Convenios firmados por la UNL con otras Universidades e Institutos | Año 2005

País	Convenios Marco	Convenios específicos
Brasil	Universidad Salvador UNIFACS	
España	Universidad Vigo	Universidad Vigo Universidad Alicante
Israel	Universidad de Haifa	
Italia	Universidad de Bari	
México	Universidad de Colima Universidad Autónoma de San Luis Potosí	Universidad de Colima
Portugal	Universidad Nova de Lisboa	
Japón	Universidad de Doshisha	Universidad de Doshisha
China	Instituto de Tecnología de Beijing	Instituto de Tecnología de Beijing

Programa de movilidad académica «Escala docente» - AUGM

Origen	Destino	Facultad/Temática	Actividades
UNL	Universidad Federal de Santa María	Departamento de Química- LARP	Tarea conjunta de investigación y docencia
U. Federal de Santa María	UNL	Residuos de Plaguicidas en alimentos	Tarea conjunta de investigación y docencia
U.Federal de San Carlos	UNL	Departamento de Ingeniería de Materiales. Creación de la Carrera de Ingeniería en Materiales en la UNL.	Participación en proyecto de creación de Carrera de Ingeniería de Materiales de la UNL
UNL	Universidad Federal de Río Grande do Sul	Instituto de Tecnología de Alimentos (ITA) -Facultad de Ingeniería Química(FIQ) — Instituto de Desarrollo Tecnológico para la Industria Química (INTEC) - Transferencia de calor y materia en Alimentos	Tarea conjunta de investigación y charlas docentes.
U.Federal de San Carlos	UNL	Departamento de Ingeniería de Materiales. Creación de la Carrera de Ingeniería en Materiales en la UNL.	Participación en proyecto de creación de Carrera de Ingeniería de Materiales de la UNL
U. Federal de Río Grande do Sul	UNL	Instituto de Ciencia y Tecnología de Alimentos (ICTA)- Ingeniería de Alimentos, Ciencia y Tecnología de Alimentos.	Coloquios y seminarios para alumnos de grado y posgrado, convenios y tareas de investigación y enseñanza.

Programa de educación a distancia (CEMED)**Centros de Apoyo Tecnológico por provincia**

Provincias	Cantidad de CAT	%
Buenos Aires	3	2,61 %
Chaco	2	1,74 %
Córdoba	17	14,78 %
Corrientes	1	0,87 %
Entre Ríos	19	16,52 %
Formosa	1	0,87 %
Jujuy	2	1,74 %
Mendoza	6	5,22 %
Misiones	2	1,74 %
Neuquén	3	2,61 %
Salta	2	1,74 %
San Luis	1	0,87 %
Santa Fe	54	46,96 %
Tucumán	2	1,74 %
Total general	115	100,00 %

Evolución de la cantidad de Centros de Apoyo Tecnológico y Provincias en las que se desarrolla el programa de Educación a Distancia

	A diciembre de			
	2002	2003	2004	2005
Centros de Apoyo Tecnológico	70	84	107	115
Provincias	6	10	14	14

Evolución de la cantidad de Centros de Apoyo Tecnológico y de la cantidad de Provincias que cuentan con el Programa de Educación a Distancia

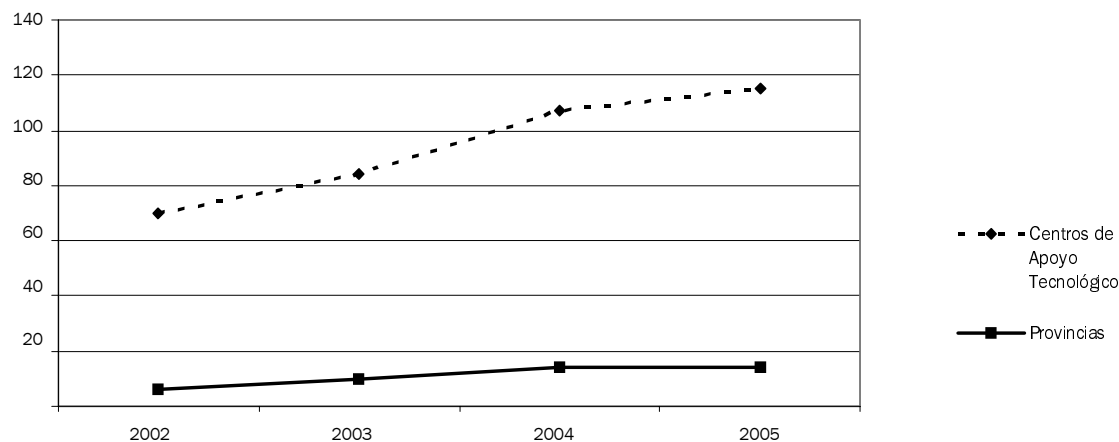

Total de alumnos de la propuesta a distancia por provincia

Provincias	Cantidad de alumnos	%
Buenos Aires	262	5,63%
Catamarca	4	0,09%
Chaco	102	2,19%
Chubut	29	0,62%
Corrientes	101	2,17%
Córdoba	778	16,73%
Entre Ríos	749	16,10%
Formosa	6	0,13%
Jujuy	73	1,57%
La Pampa	18	0,39%
La Rioja	8	0,17%
Mendoza	117	2,52%
Misiones	61	1,31%
Neuquén	52	1,12%
Río Negro	18	0,39%
Salta	31	0,67%
San Juan	9	0,19%
San Luis	28	0,60%
Santa Cruz	14	0,30%
Santa Fe	2142	46,05%
Santiago del Estero	10	0,22%
Tierra del Fuego, Antártida e Islas del Atlántico	21	0,45%
Tucumán	18	0,39%
TOTAL	4651	100,00%

Total de Alumnos por Facultad

Unidad Académica	Total de alumnos
FACULTAD DE ARQUITECTURA, DISEÑO Y URBANISMO FADU	443
FACULTAD DE BIOQUÍMICA Y CIENCIAS BIOLÓGICAS FBCB	241
FACULTAD DE CIENCIAS AGRARIAS FCA	92
FACULTAD DE CIENCIAS ECONÓMICAS FCE	398
FACULTAD DE CIENCIAS JURÍDICAS Y SOCIALES FCJS	827
FACULTAD DE CIENCIAS VETERINARIAS FCV	472
FACULTAD DE HUMANIDADES Y CIENCIAS FHUC	714
FACULTAD DE INGENIERÍA Y CIENCIAS HÍDRICAS FICH	271
SECRETARIA DE EXTENSION (cursos) Cursos (Sec. de Extensión)	1193

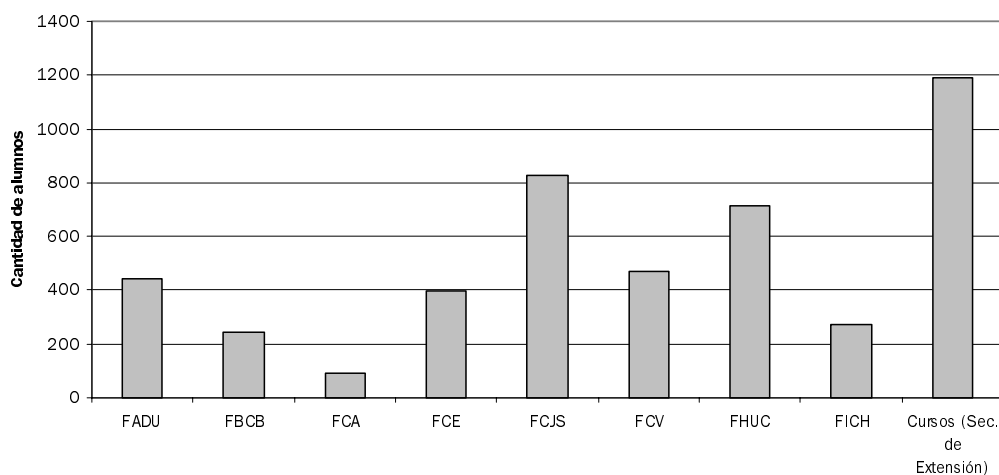

Totales por Propuesta Académica

Propuesta	Categoría	Total
Bachiller Universitario en Ciencias Económicas	Bachilleres	92
Bachiller Universitario en Ciencias Jurídicas y Sociales	Bachilleres	345
Bachiller Universitario en Geografía	Bachilleres	23
Bachiller Universitario en Historia	Bachilleres	43
Bachiller Universitario en Letras	Bachilleres	50
Bachiller Universitario en Matemática	Bachilleres	41
Diplomatura en Humanidades	Bachilleres	36
Ciclo de Licenciatura en Artes Visuales	Ciclos de Licenciatura	42
Ciclo de Licenciatura en Bibliotecología	Ciclos de Licenciatura	28
Ciclo de Licenciatura en Enseñanza de la Lengua y la Literatura	Ciclos de Licenciatura	41
Ciclo de Licenciatura en Gestión Educativa	Ciclos de Licenciatura	69
Ciclo de Licenciatura en Inglés	Ciclos de Licenciatura	52
Ciclo de Licenciatura en Teoría y Crítica de la Música	Ciclos de Licenciatura	15
Ciencias Naturales y Tecnología en el Nivel Inicial	Cursos de Extensión	62
Convivir con el riesgo de la inundación. Estrategias para la reducción de	Cursos de Extensión	5
Estrategias didácticas: Una construcción del docente	Cursos de Extensión	275
Estudio de las funciones escalares	Cursos de Extensión	75

Propuesta	Categoría	
Fractales. Un universo poco frecuentado	Cursos de Extensión	62
Introducción a los Principios de Gestión de Calidad en Organizaciones Públicas	Cursos de Extensión	20
La evaluación: Un enfoque integrador	Cursos de Extensión	252
Las Organizaciones como Sistemas Sociales y su relación con los Diseños	Cursos de Extensión	52
Las teorías del desarrollo económico y el desarrollo local	Cursos de Extensión	34
Liderazgo Organizacional. Una mirada hacia el interior de las Org. Civiles y la	Cursos de Extensión	41
Perfeccionamiento docente en Nuevas Tecnologías a través de INTERNET	Cursos de Extensión	107
Teledetección y Sistemas de Información Geográfica	Cursos de Extensión	34
Álgebra y Programación Lineal. Aplicaciones y estrategias educativas para la	Cursos de Extensión	117
Curso de Formación Profesional: Armado, Configuración y Mantenimiento de	Cursos de Formación	106
Curso de Formación Profesional: Auxiliares de Laboratorio: Microbiología de	Cursos de Formación	152
Curso de Formación Profesional: Docencia para Profesionales	Cursos de Formación	182
Curso de Formación Profesional: Informática Educativa. Crear Multimedia en el	Cursos de Formación	21
Curso de Formación Profesional: Informática Educativa. Herramientas Prácticas	Cursos de Formación	35
Curso de Formación Profesional: Inseminación Artificial de Ganado Vacuno	Cursos de Formación	27
Curso de Formación Profesional: Voleibol. De la iniciación a la competencia	Cursos de Formación	57
Especialización en Comercio Internacional	Posgrados	17
Tecnicatura en Administración y Gestión Pública	Tecnicaturas	223
Tecnicatura en Alimentación de Ganado Vacuno	Tecnicaturas	106
Tecnicatura en Gestión y Administración de la Cultura	Tecnicaturas	47
Tecnicatura en Informática Aplicada al Diseño Multimedial y de Sitios Web	Tecnicaturas	84
Tecnicatura en Composición de Parques y Jardines	Tecnicaturas	54
Tecnicatura en Control y Auditoría Gubernamental	Tecnicaturas	66
Tecnicatura en Diseño Editorial	Tecnicaturas	23
Tecnicatura en Diseño de Mobiliario	Tecnicaturas	44
Tecnicatura en Diseño del Espacio Escénico	Tecnicaturas	20
Tecnicatura en Estadística de Salud	Tecnicaturas	115
Tecnicatura en Gestión y Producción Apícola	Tecnicaturas	92
Tecnicatura en Higiene y Seguridad Alimentaria	Tecnicaturas	187
Tecnicatura en Informática Aplicada a la Gráfica y Animación Digital	Tecnicaturas	89
Tecnicatura en Informática de Gestión	Tecnicaturas	98
Tecnicatura en Interiorismo y Decoración	Tecnicaturas	156
Tecnicatura en Martillero Público y Corredor de Comercio	Tecnicaturas	454
Tecnicatura en Prevención de Desastres	Tecnicaturas	49
Tecnicatura en Producción de Cine y Video	Tecnicaturas	57
Tecnicatura en Seguridad contra Incendios	Tecnicaturas	77
Total		4651

Distribución de los alumnos según la propuesta a distancia

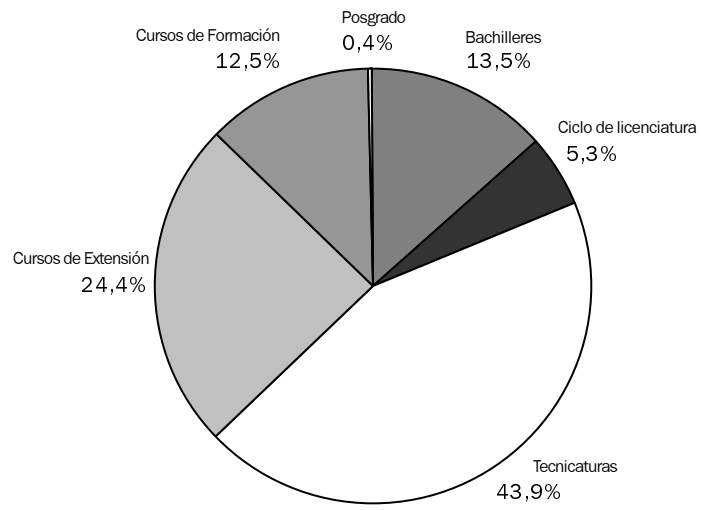

III Investigación

“Una Universidad que busca permanentemente ampliar las fronteras del conocimiento, en un adecuado equilibrio entre la investigación fundamental y la orientada hacia objetivos específicos para beneficio de toda la sociedad”

Proyecto financiado por fondos mixtos de cooperación

Presentación de Proyectos a Fondos Mixtos SECYT

SECYT-CONICYT:

País	Título Proyecto	UA / Instituto	Contraparte
Chile	"Protocolos Colaborativos para Ideación Mediatizada en Arquitectura"	FADU	Universidad del Bío- Bío

SECYT- CAPES:

País	Título Proyecto	UA / Instituto	Contraparte
Brasil	"Aislamiento de nemátodos entomopatógenos en áreas no degradadas de Argentina"	FCA	Universidad Estatal del Norte Fulminense Darcy Ribeiro
	"Estudios de los derivados estabilizados de enzimas industriales en quitosano" BR/PA05-UXIV/054 04Q/05	Instituto de Desarrollo Tecnológico para la Industria Química – (INTEC)	Universidad Federal de Sao Carlos
	"Estudios sobre interacciones de antígenos sintéticos y de péptidos antimicrobianos con fosfolípidos"	FBCB	Universidad de Sao Paulo
	"Propiedades funcionales y fisiológicas de las proteínas de amaranto" BR/PA05-EIX/052 015/05	FIQ	Universidad Estatal de Campinas

SECYT-NKTH:

País	Título Proyecto	UA / Instituto	Contraparte
Hungría	"Caracterización de In y Pd, In Zeolitas"	FIQ	Centro de Investigación Químico. Academia Húngara de Ciencias.

SECYT-MAE:

País	Título Proyecto	UA / Instituto	Contraparte
Italia	"Enzimas no microbianas en la maduración de quesos"	FIQ	Instituto Lattiero Caseario (ILC)
	"Productos fermentados probióticos elaborados con leche tratada por HPH" IT/PA05-A/IX/010 AA 3		Università degli studi di Bologna
	"Detoxificación de Ocratoxina A"	FIQ	Università degli Studi di Napoli "Federico II"

IX Encuentro de Jóvenes Investigadores de la UNL

Trabajos de investigación presentados | Año 2005

Area	Subarea		Total
CIENCIAS AGRARIAS DE LAS INGENIERÍAS Y TECNOLOGÍAS	INGENIERÍA AGRONÓMICA	10	46
	INGENIERÍA EN ALIMENTOS	6	
	INGENIERÍA EN RECURSOS HÍDRICOS	2	
	INGENIERÍA INFORMÁTICA	4	
	INGENIERÍA INDUSTRIAL	1	
	INGENIERÍA EN MATERIALES	1	
	INGENIERÍA QUÍMICA	13	
	INGENIERÍA AMBIENTAL	6	
	TECNOLOGÍA	3	
CIENCIAS BIOLÓGICAS Y DE LA SALUD	BIOLOGÍA	10	42
	BIOQUÍMICA	20	
	MEDICINA	1	
	VETERINARIA	11	
CIENCIAS EXACTAS Y NATURALES	FÍSICA	3	12
	QUÍMICA	6	
	MATEMÁTICA	2	
	CIENCIAS DE LA TIERRA, DEL AGUA Y DE LA ATMÓSFERA	1	
CIENCIAS HUMANAS	ARQUITECTURA	3	10
	CIENCIAS DE LA EDUCACIÓN	2	
	LETRAS E IDIOMAS	5	
CIENCIAS SOCIALES	CS DE LA GESTIÓN Y ADMINISTRACIÓN	5	22
	DERECHO	6	
	ECONOMÍA	4	
	SOCIOLOGÍA	2	
	HISTORIA	5	
Total			132

Docentes Investigadores

Total de docente investigadores que obtuvieron su categorización a través de la UNL por Unidad Académica al 31/12/05

Unidad Académica	Total	Categorías				
		I	II	III	IV	V
TOTAL	1246	100	138	349	301	358
Fac. de Ciencias Agrarias	82	3	13	26	17	23
Fac. de Ciencias Veterinarias	78	3	8	29	19	19
Fac. de Arquitectura, Diseño y Urbanismo	122	3	9	32	15	63
Fac. de Bioquímica y Cs. Biológicas	269	18	23	69	62	97
Fac. de Ciencias Económicas	83	4	3	21	34	21
Fac. de Cs. Jurídicas y Sociales	80	5	9	14	20	32
Fac. de Humanidades y Ciencias	152	6	16	43	39	48
Fac. de Ingeniería y Cs. Hídricas	95	7	13	38	19	18
Fac. de Ingeniería Química	260	35	39	74	75	37
INTEC	25	16	5	3	1	0

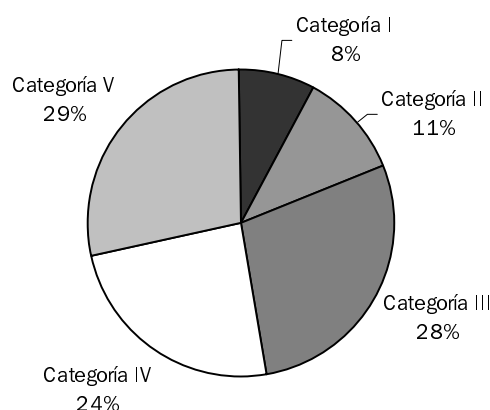

Total de docente categorizados beneficiados por el decreto 2427/93 por Unidad Académica al 31/12/05

Unidad Académica	Total	Categorías				
		I	II	III	IV	V
TOTAL	713	51	114	197	180	171
Fac. de Ciencias Agrarias	53	2	11	13	15	12
Fac. de Ciencias Veterinarias	45	0	4	16	14	11
Fac. de Arquitectura, Diseño y Urbanismo	53	1	6	15	8	23
Fac. de Bioquímica y Cs. Biológicas	134	4	20	30	40	40
Fac. de Ciencias Económicas	36	3	3	9	13	8
Fac. de Cs. Jurídicas y Sociales	26	3	3	7	5	8
Fac. de Humanidades y Ciencias	68	1	10	22	20	15
Fac. de Ingeniería y Cs. Hídricas	55	2	11	21	14	7
Fac. de Ingeniería Química	218	21	42	59	50	46
INTEC	25	14	4	5	1	1

Total de docente categorizados beneficiados por el decreto 2427/93 por Unidad Académica al 31/12/05

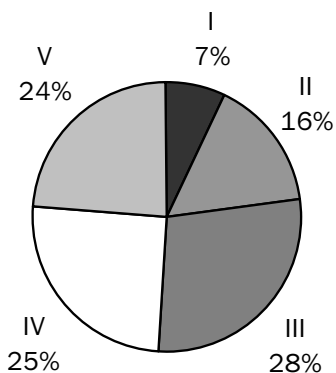

Programas y proyecto de investigación y desarrollo
Proyectos de investigación y desarrollo
Convocatoria CAI+D

Convocatoria	Proyectos Presentados	Proyectos Aprobados	Montos Aprobados
1989/90	103	87	380.288,00
1991/92	30	25	292.278,00
1992/93	23	20	261.789,00
1993/94	130	111	1.269.345,00
1994/95	101	86	1.412.255,00
1996	212	195	1.838.755,00
2000	189	179	958.529,20
2002	226	198	1.164.005,00
2005	261	242	1.980.240,00
2006 (*)	234	_____	_____

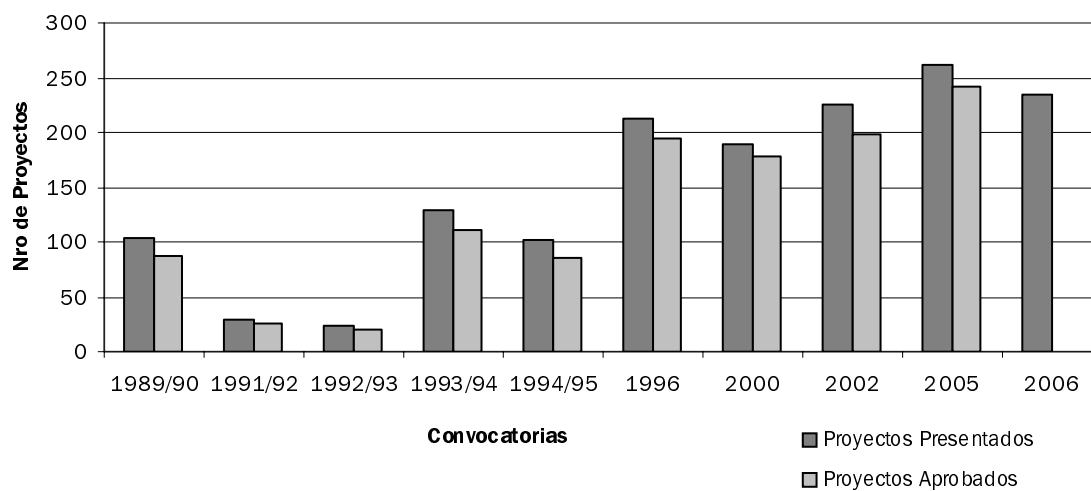

Programas y proyectos CAI + D– Convocatoria 2002

Unidad Ejecutora	Título	Temas de interés	Proyectos Aprobados	
			Subsidiados	No Subsidiados
FADU	El diseño en la transformación del ambiente	Arquitectura y nuevas tecnologías aplicadas al diseño del hábitat. Diseño gráfico y comunicación. Ciudad y cultura urbana.	7	0
FBCB	Aplicaciones de la Biología Molecular de ácidos nucleicos en el diagnóstico clínico.	Salud humana	2	2
	La enfermedad de Chagas. Aspectos clínicos, epidemiológicos, entomológicos y parasitológicos.	Salud humana	2	3
	Alimentos y su relación con la salud. Aspectos bioquímicos, nutricionales, toxicológicos y microbiológicos.	Salud Humana	5	3
	Biotecnología	Biotecnología	6	0
	Propiedades, estructura y función de moléculas biológicas, sistemas biológicos simples y sistemas modelo	Biofísica	4	0
FCA	Cultivos extensivos: estrategias para el fortalecimiento innovativo de la sostenibilidad agrícola en la región central de Santa Fe	Producción vegetal y recursos naturales	9	0
	Forrajeras nativas	Producción vegetal y recursos naturales	2	0
	Cultivos intensivos	Producción vegetal y recursos naturales	9	0
	Determinantes estructurales y morfogénicos del crecimiento y desarrollo vegetal	Producción vegetal y recursos naturales	6	0
	Estrategias, modelos y alternativas productivas de sistemas pecuarios competitivos en la economía global	Sistemas de producción pecuaria	3	3
FCE	Problemas y oportunidades de desarrollo regional en el contexto del Mercosur	Organización y administración del desarrollo. Procesos de Integración regional	3	1
FCJS	El derecho en un mundo económicamente globalizado. Los procesos de integración regional. La protección de los sectores vulnerables.	Desarrollo político e institucional. Procesos de integración regional.	2	0
FCJS FHUC	Programa de estudios interdisciplinarios de historia social (PEIHS)	Desarrollo político e institucional. Problemáticas contemporáneas del territorio santafesino	6	0
FCV	Obtención de productos, subproductos y derivados de la explotación pecuaria.	Productos, subproductos y derivados de origen pecuario.	5	1
	Salud Animal y Enfermedades Transmisibles.	Enfermedades transmisibles y salud animal	6	3
FHUC	Construcción de la Memoria	Memoria y derechos humanos	5	
	Biodiversidad y perturbaciones en sistemas acuáticos	Ecosistemas regionales perturbados por acción antropogénica	5	0
	Aspectos técnicos, estéticos y socio-culturales en la producción y la actividad musical latinoamericana en el siglo XX	Producción y ejecución musical en el siglo XX	1	0
	Educación universitaria: enseñanza y aprendizaje para una formación científica, humanística y tecnológicamente responsables	Ciencia, tecnología y sociedad	12	1

Unidad Ejecutora	Título	Temas de interés	Proyectos Aprobados	
			Subsidiados	No Subsidiados
FICH	Investigación y servicios en hidráulica en ingeniería fluvial	Estabilidad de cauces y vías navegables	4	0
	Recursos hídricos: su monitoreo cuantificación y preservación	Evaluación y preservación de los recursos hídricos	11	0
	Cambios y variabilidad climáticos: impactos hidrológicos y ambientales	Extremos climáticos	4	0
FIQ	Procesos catalíticos industriales	Procesos de catálisis heterogénea	15	0
	Química básica y desarrollo	Química	7	0
	Aplicaciones tecnológicas y microbiológicas a la producción de alimentos	Microbiología y tecnología de alimentos	4	0
	Recursos fibrosos vegetales, celulosa y papel	Recursos fibrosos vegetales, celulosa y papel	3	1
INTEC	Fundamentos del modelado de las transformaciones físicas y químicas en la Industria de Procesos	Fundamentos del modelado de las transformaciones físicas y químicas en la Industria de procesos	6	0
	Síntesis, adaptación, asimilación y optimización de procesos químicos industriales	Síntesis, adaptación, asimilación y optimización de procesos químicos industriales	6	0
	Estudios y tecnologías para el Medio Ambiente	Tecnologías para el medio ambiente	7	3

Proyectos Especiales 9**Programas de actividades científicas y tecnológicas (PACT) y proyecto de investigación y desarrollo (PI y PE) Convocatoria 2005**

Unidad Ejecutora	Título del PACT	Tema de interés Disciplina científica	Cantidad de PI
FADU	Arquitectura y diseño en la construcción del ambiente.	Arquitectura y nuevas tecnologías aplicadas al diseño del hábitat. Diseño de la comunicación visual. Nuevas tecnologías de la información y la comunicación	15
	Medio digital. Diseño, proyectación y cultura virtual	Arquitectura, urbanismo y gráfica digital	5
	Santa Fe, mundo urbano y procesos de transformación	Arquitectura	5
	Morfología: centramiento disciplinar para los saberes de la arquitectura, el arte y el diseño»	Arquitectura	4
FBCB	Bioquímica	Biología - química	7
	Salud, saneamiento ambiental y ocupación humana	Radiobiología - ingeniería sanitaria - salud pública	3
FBCB - FHUC	Evaluación de los riesgos toxicológicos en poblaciones	Ciencias de la salud y el ambiente	4
FBCB - FICH	Monitoreo, análisis y modelación de sitios de hiperactividad biológica y biogeoquímica con vistas a la remediación de ambientes contaminados	Ingeniería ambiental - ingeniería sanitaria	4
FBCB - FIQ	Factores microbianos e inmunológicos de interés en la salud pública y en la industria.	Ciencias de la salud y ambiente - inmunología - microbiología - parasitología - infectología.	8

Unidad Ejecutora	Título del PACT	Tema de interés Disciplina científica	Cantidad de PI
FBCB - INALI - INTEC	Salud ambiental	Biología de la reproducción humana - salud pública - bioquímica - química ambiental	4
FCA - FCV	El desarrollo rural integrado y sostenible y la competitividad de los sistemas agroalimentarios regionales como dimensiones esenciales de la competitividad territorial	Divulgación y extensión agrícola - ordenamiento territorial - desarrollo económico regional- economía agraria - sociología rural	8
FCE	Competitividad empresarial y sectorial en el marco de las integraciones regionales	Economía	4
FCJS	Estudios sociales y jurídicos sobre la cuestión criminal	Derecho penal - criminología problemas sociales, desorganización social	3
	Enfoques socio-jurídicos sobre la cuestión de la regulación social de diversas poblaciones: sujetos jurídicos en general, trabajadores, niños y adolescentes, ciudadanos y universitarios.	Sociología jurídica -problemas sociales desorganización social -derecho civil - derecho comparado - derecho internacional -derecho social - filosofía del derecho – derecho constitucional	6
	El asociativismo contemporáneo. (la evolución del asociativismo: público, privado y público-privado)	Derecho y jurisprudencia	4
	Conflictos, derecho y justicia en el orden internacional	Derecho internacional (público y privado) - filosofía del derecho	3
FCV	Salud animal y enfermedades transmisibles.	Medicina veterinaria - ciencias de la salud	15
FCV - FCA	Productos, subproductos y derivados de origen pecuario y recursos naturales	Zootecnia - agronomía	12
	Curriculum y desarrollo: los nuevos retos de la educación en ciencias agropecuarias	Educación	7
FHUC	Lenguajes, discursos y semiosis en las prácticas sociales	Lenguajes en relación con otros campos -políticas del lenguaje	4
	Universalismo y relativismo. Problemas y propuestas en el campo de la filosofía.	Filosofía	5
	Lenguaje, conocimiento y cultura. El debate en las fronteras de las disciplinas.	Lingüística, literatura, sociología y antropología social - literatura - sociología	5
FHUC- FBCB	Formación académica y profesional en facultades de la universidad nacional del litoral: su proyección educativa y social.	Educación	17
FCE-FICH			
FICH	Geomática y ciencias de la tierra	Geografía física – catografía - planeación y sistemas	3
	Adquisición, transmisión y procesamiento digital de señales	Computación - comunicaciones - electrónica - sistemas de información -informática – domótica	3
FICH - FIQ	Pe (proyectos especiales)		15
FHUC - FCE - FCA - FCJS - INTEC			
FICH - INTEC	Métodos numéricos en ingeniería	Mecánica computacional -mecánica de fluidos – mecánica de materiales	3
FICH FCE FADU	Identificación, estimación y monitoreo de factores de vulnerabilidad en la gestión del riesgo territorial.	Planeación y sistemas - urbanismo desarrollo de la comunidad desarrollo económico regional - sociología urbana	7
FHUC FCJS			

Unidad Ejecutora	Título del PACT	Tema de interés Disciplina científica	Cantidad de PI
FIQ	Modelado, simulación y optimización de sistemas complejos de interés en ingeniería industrial	Ingeniería industrial -ingeniería química - administración de la producción -sistemas de información	3
	Operaciones, optimización y control de procesos. Aplicaciones en ingeniería química y alimentos.	Ingeniería química	3
	Acciones de ciencia y tecnología de alimentos para el mejoramiento de productos y procesos .	Ingeniería química -tecnología de alimentos	11
	Metodos matematicos y sus aplicaciones	Matemática - análisis y análisis funcional – álgebra	12
FIQ - FICH	Problemática de la enseñanza de la física, de la matemática y de las ciencias de la ingeniería	Educación –ciencias del aprendizaje - enseñanza de las ciencias	6
FIQ - INTEC	Propiedades electrónicas, ópticas y estructurales de sistemas nanoscópicos	Física atomica y molecular - fisica del estado solido	3
	Síntesis, caracterización y cuantificación de productos químicos	Química	12
	Acciones de la ingeniería química para el control de la contaminación ambiental	Ingeniería química -contaminación ambiental	9
TOTAL			242

Programas de actividades científicas y tecnológicas (PACT) y proyecto de investigación y desarrollo (PI y PE) Convocatoria 2006 (en evaluación)

Unidad Ejecutora	Título del PACT	Tema de interés Disciplina científica	Cantidad de PI
FADU	Nuevas respuestas para la construcción del hábitat a través de la arquitectura y el diseño de la comunicación visual	Arquitectura y nuevas tecnologías aplicadas al diseño del hábitat. Diseño de la Comunicación Visual. Ciudad, Territorio y Cultura Urbana. Nuevas tecnologías de la información y la comunicación.	7
FBCB	Alimentos, nutrientes y su relación con la salud. Aspectos bioquímicos, nutricionales y microbiológicos.	Ciencias de la Nutrición (Ciencias Médicas)	9
	Modelado de sistemas químicos y biológicos. Aplicación a problemas de salud y ambientales.	Química, Biometría	5
	Biotechnología	Tecnología Bioquímica. Biotecnología	12
	Salud y ambiente	Biología Animal (Zoología). Biología Humana. Plaguicidas. Reproducción. Influencia del hábitat.	4
	Péptidos bioactivos y sus aplicaciones en salud humana.	Química orgánica. Bioquímica. Biología animal (Zoología)	3
FBCB - INTEC	Biofísica	Biofísica. Química Física	7

Unidad Ejecutora	Título del PACT	Tema de interés Disciplina científica	Cantidad de PI	
FCA	Sanidad vegetal y calidad ambiental para sistemas productivos sostenibles	Agroquímica. Plaguicidas.	4	
		Agroquímica. Insecticidas Agronomía. Protección de los cultivos		
		Agronomía. Técnicas de cultivo		
		Fitopatología. Control químico de enfermedades Fitopatología.		
		Fisiogénesis		
		Cultivos extensivos: estrategias para el fortalecimiento innovativo de la sostenibilidad agrícola en la región central de Santa Fe.		Agronomía
		Cultivos hortícolas y ornamentales		Producción vegetal
		Fruticultura: programa interdisciplinario para el desarrollo de tecnológico regional		Ciencias Agrarias. Horticultura. Fruticultura
FCE	Forrajeras nativas: aspectos agronómicos, genéticos y taxonómicos	Agronomía: Cultivos Forrajeros.	6	
		Biología Vegetal. Recursos		
		Fitogenéticos. Genética Vegetal. Taxonomía Vegetal		
FCE	Ordenamiento territorial del Centro de Santa Fe, con énfasis en los recursos naturales	Ordenamiento territorial. Recursos naturales. Conservación y preservación	5	
		Variaciones en el desarrollo de los patrones estructurales de especies cultivadas y espontáneas		Agronomía. Biología Vegetal. Botánica General. Anatomía Vegetal. Desarrollo Vegetal
FCE	Estudio de alternativas tecnológicas para la producción lechera regional	Ciencias Agrarias. Producción animal. Bovinos	4	
FCE	Sistemas de racionalidad pública, regulaciones y financiamiento en contextos de reforma estatal e integración	Política fiscal y hacienda pública.	6	
		Administración Pública		
FCE	Educación matemática para las ciencias económicas: desafíos y perspectivas	Competencias Profesionales.	3	
		Organización y planificación		
FCV	La salud animal como base de los sistemas de producción pecuaria, que garantice la calidad de sus productos, subproductos y derivados	Salud Animal - Producción Animal	17	
FHUC	Programa de estudios geográficos e histórico-sociales sobre problemáticas contemporáneas del territorio santafesino	Geografía rural. Geogemografía.	5	
		Geografía Política. Geografía económica. Historia Social		
FHUC	Memoria, discurso y sociedad.	Sociología de la Cultura, Historia Argentina, Historia Antigua Clásica, Letras y Artes, Teoría, análisis y crítica literarias.	5	
FHUC - INALI	Biodiversidad y conservación en humedales del Río Paraná	Ciencias de la Vida. Biología Animal	3	
FHUC - INALI - FBCB - INTEC	Efectos de pesticidas y metales pesados sobre componentes de la biota acuática y terrestre.	(Zoología). Ecología Animal. Taxonomía animal. Genética. Ciencias de la Vida. Biología Animal. Genética. Ecotoxicología.	4	
FICH	Variabilidad y cambio climáticos: impactos hidrológicos y ambientales	Extremos climáticos y predictabilidad	4	
		Modelos empíricos, determinísticos/probabilísticos para la cuantificación de diferentes variables hidro-ambientales		Hidrología.
		Investigación y servicios en hidráulica e ingeniería fluvial.		ESTABILIDAD DE CAUCES Y VÍAS NAVEGABLES

Unidad Ejecutora	Título del PACT	Tema de interés Disciplina científica	Cantidad de PI
FICH - FCJS	Desarrollo, aplicación y validación de metodologías para la gestión integrada de los recursos hídricos en áreas de llanura	Hidrología: Aguas Superficiales, Calidad del agua, Limnología. Geología. Hidrogeología. Meteorología	6
FIQ	Catalisis ambiental	Ingeniería y tecnología del medio ambiente. Control de la contaminación atmosférica. Residuos industriales. Control de la contaminación del agua	6
	Química orgánica básica y aplicada	Química . Química Orgánica	5
	Procesos catalíticos heterogéneos para química fina	Ingeniería y tecnología químicas	4
	Desarrollo de tecnologías adecuadas para la recuperación y acondicionamiento de residuos industriales	Ciencias tecnológicas: Ingeniería y tecnología del Medio Ambiente. Otros - Recuperación de residuos sólidos	3
	Procesos catalíticos	Ingeniería y Tecnología Químicas. Tecnología de Materiales	7
	Desarrollos fisicoquímicos, microbiológicos y tecnológicos de aplicación a procesos de la industria láctea.	Tecnología de los Alimentos. Productos Lácteos	8
FIQ - INTEC	Diseño, síntesis, caracterización y desarrollo de materiales para ingeniería	Tecnología de Materiales	6
	Electroquímica básica y aplicada	Electroquímica. Operaciones electroquímicas. Tecnología de aguas residuales	3
	Polímeros y reactores de polimerización	Tecnología de Materiales. Plásticos	4
INTEC - FICH	Ingeniería y tecnología del medio ambiente	Ciencias Tecnológicas - Ingeniería y Tecnología del Medio Ambiente	6
INTEC - FIQ - FBCB -	Fundamentos del modelado de las transformaciones físicas y químicas en la industria de procesos	Ingeniería y Tecnología Químicas	7
	Temas Varios		28
Total			234

Proyectos de investigación científica y tecnológica

Proyecto de investigación científica y tecnológica PICT's 2000-2001

Unidad Académica	Título del Proyecto	Área Temática principal
FCA	Generación de tecnología para mejorar la calidad y la productividad de los cultivos hortícolas bajo invernadero en el cinturón hortícola Santafesino.	Tecnología Agraria, Pecuaria, Forestal y Pesquera
FCJS	Proceso de reforma de la Constitución Nacional y partidos políticos. Análisis de la relación régimen político-sistema electoral y partidos en Argentina en la década del 90'.	Ciencias Económicas y Derecho
	La participación política en las decisiones públicas. Fundamentos para la reforma de la Constitución de la Provincia de Santa Fe.	Ciencias Económicas y Derecho
FCH	Análisis de confiabilidad de la modelación matemática hidrológica usando métodos alternativos de generación de variables de entrada, incluyendo el sensoramiento remoto.	Ciencias de la Tierra e Hidroatmosféricas
FIQ	Tecnología de hidrógeno. Estudio de diferentes aspectos relacionados con la reacción del electrodo de hidrógeno y el diseño de reactores electroquímicos.	Tecnología Química
	Análisis Real, Armónico y de Fourier: nuevas técnicas y aplicaciones.	Ciencias Físicas y de los Materiales
	Desarrollo de catalizadores y procesos para la reformulación de combustibles.	Tecnología Química
	Fagos autóctonos de bacterias lácticas: estudios moleculares, fisicoquímicos y evolutivos para disminuir la incidencia en ambientes industriales. Conformación de una fagoteca argentina.	Tecnología de los Alimentos
	Nuevas tecnologías para minimizar el impacto ambiental de procesos y productos y para la optimización de recursos en la refinación de petróleo.	Tecnología Química
	Estudio de los procesos de elaboración y maduración de quesos semiduros argentinos con la adición de bacterias probióticas.	Tecnología de los Alimentos
INTEC	Análisis y validación experimental de métodos de trabajo y modelos para fotorreacciones y fotorreactores aplicados a procesos avanzados de oxidación para la reducción de la contaminación acuática y/o aérea.	Tecnología Química
	Reología y procesabilidad de gelatinas para la industria de alimentos.	Tecnología de los Alimentos
	Estudio de distintas formas de aplicación de varias metodologías para incrementar la producción y conservación de quesos.	Tecnología de los Alimentos

Proyecto de investigación científica y tecnológica PICT's 2002

Unidad Académica	Título del Proyecto	Área Temática principal
FBCB	Biogénesis de mitocondrias en organismos fotosintéticos	Ciencias Biológicas
	Obtención y caracterización de anticuerpos monoclonales (mabs) anti-interferón alfa2b (ifn-alfa2b) para la preparación posterior de anticuerpos recombinantes de uso terapéutico en salud humana.	Ciencias Biológicas
FIQ	Procesos catalíticos innovadores para la obtención de productos químicos valiosos	Tecnología Química
	Reacciones de hidrogenación selectiva de hidrocarburos conducentes a la obtención de productos menos contaminantes, de mayor valor agregado y de Química fina	Tecnología Química
	Espectroscopía IR aplicada a procesos catalíticos para el control de emisiones de contaminantes	Tecnología Química
	Tratamientos enzimáticos y mecánicos no convencionales para el mejoramiento de pastas celulósicas recicladas	Tecnología Química
	Catalizadores metálicos soportados para deshidrogenación selectiva de parafinas	Tecnología Química
	Interacción estática y dinámica entre nanoestructuras y contactos metálicos	Ciencias Físicas y Matemáticas
INTEC	Polímeros: Caracterización Molecular y Morfológica y su Relación con Propiedades de Procesamiento y Uso Final	Tecnología Química

Proyecto de investigación científica y tecnológica PICT's 2003

Unidad Académica	Título del Proyecto	Área Temática principal
FBCB	Efecto de compuestos químicos hormonalmente activos presentes en el medio ambiente sobre el eje hipotalámico-hipofisario-gonadal.	Tecnología del Medio Ambiente, Arquitectura y Urbanismo
	Propiedades Químicas y Físicas de Metaloproteína y sistemas modelo.	Ciencias Químicas
	Caracterización estructural y cinética de enzimas y análisis de flujos metabólicos para el estudio comparativo del metabolismo en células autótrofas y heterótrofas	Ciencias Biológicas
FCV	Enfermedad quística ovárica bovina: Modificaciones en la expresión de receptores de hormonas esteroideas y su relación con la proliferación celular y apoptosis en quistes foliculares espontáneos e inducidos.	Tecnología Agraria, Pecuaria, Forestal y Pesquera
FICH	Red de observación hidrológica en la Pcia. de Sta.Fe	Ciencias de la Tierra e Hidro-atmosféricas
FIQ	Desarrollo de Catalizadores para la Eliminación de Contaminantes Provenientes de Motores Diesel	Tecnología Química
	Métodos catalíticos para disminuir la contaminación ambiental	Tecnología Química
	Estrategias de enseñanza de la Física para una articulación nivel medio/polimodal y Universidad	Ciencias Humanas y Sociales
	Influencia de las bacterias lácticas no provenientes del fermento en la calidad de quesos argentinos	Tecnología de Alimentos
INTEC	Sistema de Soporte para la Gestión Eficiente de Cadenas Productivas	Tecnología informática de las comunicaciones y electrónica
	Materiales nanoestructurados para almacenamiento ultra denso de información	Tecnología mecánica y de materiales
	Controladores óptimos para procesos no lineales de la Ingeniería Química.	Tecnología Química
	Interacción entre sistemas nanoestructurados y superficies sólidas en y fuera del equilibrio.	Ciencias Físicas y Matemáticas
INTEC (UNL- CONICET)	Reología de dispersiones coloidales de interés en la industria de alimentos	Tecnología de Alimentos

Proyecto de investigación científica y tecnológica orientados PICTO's 2003

Unidad Académica	Título del Proyecto	Área Temática principal
FBCB	Isómeros conjugados del ácido linoléico: potenciales aplicaciones en nutrición oral y parenteral para la recuperación de desnutrición calórico-protéica	Ciencias Médicas
	Modelo experimental para explorar la evolución temporal de la dislipemia, resistencia insulínica y disfunción de la célula beta. Estudio de estrategias para su prevención y/o mejoramiento por manipulación dietaria	Ciencias Médicas
	Aislamiento y caracterización de promotores de girasol específicos de órgano, estado de desarrollo e inducibles por hormonas o estrés	Tecnología Agraria, Pecuaria, Forestal y Pesquera
	Mecanismos físicos que regulan la formación y funcionamiento de Rafts lipídicos	Ciencias Físicas y Matemáticas
	Funcionalidad mitocondrial y esterilidad masculina en plantas	Ciencias Biológicas
	Metabolismo del carbono y de la energía en frutos. Estudio de la partición de fotoasimilados en plantas que acumulan almidón o azúcares alcohólicos	Ciencias Biológicas
	Importancia de los anfibios en el control biológico de los cultivos de soja	Ciencias Biológicas
	Caracterización y diagnóstico molecular de cepas de cercospora patógenas en vegetales de la provincia de Santa Fe	Tecnología Agraria, Pecuaria, Forestal y Pesquera
	Aplicaciones biotecnológicas y en salud humana de péptidos antimicrobianos	Tecnología Química
	Salud ambiental: caracterización de centinelas de contaminación por xenoestrógenos	Tecnología del medioambiente y arquitectura y urbanismo.
FCA	Mejora de la brotación y del cuajado de frutos en el cultivo del duraznero (<i>Prunus persica</i> L. Batsch) en la zona centro-este de la provincia de Santa Fe	Tecnología Agraria, Pecuaria, Forestal y Pesquera
	Colección y caracterización agronómica, citogenética y molecular de recursos forrajeros nativos	Tecnología Agraria, Pecuaria, Forestal y Pesquera
FCE	Las medidas adoptadas por la estructura institucional del MERCOSUR con impacto en el sector lácteo de la región centro	Ciencias Económicas y Derecho
FCJS	Densidad institucional, innovación colectiva y desarrollo de las cadenas de valor en clusters de pymes (metalmecánicas y de la madera) en Santa Fe, durante los noventa	Ciencias Humanas y Sociales
FCV	Estudio comparativo de dos modelos experimentales de la enfermedad quística ovárica bovina y su relación con la expresión de factores de crecimiento y proteínas ligadoras	Tecnología Agraria, Pecuaria, Forestal y Pesquera
FHUC	Análisis de perturbaciones antropogénicas e hidrológicas sobre la biodiversidad del Río Salado del Norte (Santa Fe)	Ciencias Biológicas
FCH	Desarrollo de aplicaciones prácticas del pronóstico climático estacional e interanual para el manejo de los recursos hídricos	Ciencias de la Tierra e Hidro Atmosféricas
	Gestión y sustentabilidad de los recursos hídricos subterráneos en áreas de llanuras – Ciudad de Esperanza	Ciencias de la Tierra e Hidro Atmosféricas
FIQ	Síntesis de MIBK en una etapa. Nuevo proceso a partir de 2-Propanol mediante catálisis heterogénea bifuncional metal-base	Tecnología Química
	Proceso catalítico heterogéneo para la producción de gamabutirolactona por hidrogenación selectiva	Tecnología Química
	Desarrollo de fermentos adjuntos para quesería a partir de bacterias lácticas no pertenecientes al fermento	Tecnología de los Alimentos
	Obtención de hidrógeno y productos petroquímicos utilizando reactores de membrana	Tecnología Química
	Catalizadores estructurales para la eliminación de contaminantes sólidos, líquidos y gaseosos	Tecnología Química

Unidad Académica	Título del Proyecto	Área Temática principal
	Desarrollo de propiedades de pulpas celulósicas no blanqueadas de recicló. Delignificación e incremento de carboxilos	Tecnología Química
INALI	Impacto de la ciudad de Santa Fe sobre comunidades bióticas de los hidrosistemas que la circundan	Ciencias Biológicas
INTEC	Reactores activados con radiación solar UV-visible para la detoxificación del agua y del aire	Tecnología Química
	Diseño y optimización de semiconductores para celdas solares en película delgada	Tecnología Mecánica y de los Materiales
	Estrategias para la mejora de la competitividad de los procesos y de la calidad de los productos en polimerizaciones en emulsión	Tecnología Química
	Monitoreo y control predictivo de procesos químicos industriales	Tecnología Química
	Polímeros heterogéneos mediante polimerizaciones radicalarias y por pasos	Tecnología Química

Becas

Becas maestría y doctorado para docentes investigadores

Unidad Académica	Doctorado 2000	Maestría 2004	Doctorado 2004
FACULTAD DE ARQUITECTURA DISEÑO Y URBANISMO	0	1	0
FACULTAD DE BIOQUÍMICA Y CIENCIAS BIOLÓGICAS	10	1	3
FACULTAD DE CIENCIAS AGRARIAS	0	1	1
FACULTAD DE CIENCIAS ECONÓMICAS	0	4	0
FACULTAD DE CIENCIAS JURÍDICAS Y SOCIALES	1	1	1
FACULTAD DE CIENCIAS VETERINARIAS	2	6	2
FACULTAD DE HUMANIDADES Y CIENCIAS	1	2	2
FACULTAD DE INGENIERÍA QUÍMICA	2	1	1
FACULTAD DE INGENIERÍA Y CIENCIAS HÍDRICAS	1	1	0
Total	17	18	10

Becas de iniciación a la investigación para estudiantes de carreras de grado (Cientibecas), adjudicadas con o sin estipendio. Año 2002-2004-2005

Facultad	Cientibecas Adjudicadas con y sin estipendio			Total	%
	2002	2004	2005		
FACULTAD DE ARQUITECTURA DISEÑO Y URBANISMO	5	2	2	9	4 %
FACULTAD DE BIOQUÍMICA Y CIENCIAS BIOLÓGICAS	14	8	18	40	17 %
FACULTAD DE CIENCIAS AGRARIAS	6	3	10	19	8 %
FACULTAD DE CIENCIAS ECONÓMICAS	6	4	19	29	12 %
FACULTAD DE CIENCIAS JURÍDICAS Y SOCIALES	9	3	3	15	6 %
FACULTAD DE CIENCIAS VETERINARIAS	5	12	12	29	12 %
FACULTAD DE HUMANIDADES Y CIENCIAS	7	14	16	37	15 %
FACULTAD DE INGENIERÍA QUÍMICA	13	9	19	41	17 %
FACULTAD DE INGENIERÍA Y CIENCIAS HÍDRICAS	13	5	2	20	9 %
Total	78	60	101	239	100 %

Dirección de articulación de programas

Ingresos 2005	
ANPCyT	
PICT	888357
PID	128727
CABBIO	21750
CONICET	
PIP	448390
UNION EUROPEA	314200
FUND. MORRIS	52535
TOTAL	1853959

IV Vinculación con la producción

“Una Universidad que interactúa con el Sector Productivo y el Estado, generando el ambiente propicio para los procesos de innovación científica y tecnológica necesarios para el desarrollo sustentable de la región”

Sistema de pasantías en organismos públicos y empresas

Las entidades que cuentan con pasantes -alumnos o graduados- durante el año 2005 se muestran en el Anexo

Cantidad de Actas acuerdo de Pasantías	Cantidad
Fac. de Arquitectura, Diseño y Urbanismo	130
Fac. de Bioquímica y Cs. Biológicas	194
Fac. de Cs. Agrarias	3
Fac. de Cs. Económicas	491
Fac. de Cs. Jurídicas y Sociales	267
Fac. de Cs. Veterinarias	23
Fac. de Humanidades y Cs.	115
Fac. de Ingeniería Química	71
Fac. de Ingeniería y Cs. Hídricas	114
Esc. Universitaria de los Alimentos - Reconquista	5
Esc. Universitaria de Análisis de los Alimentos - Galvez	13
Total	1426

Evolución en la cantidad de actas acuerdos de pasantías

Año	2003	2004	2005
Cantidad de actas	496	925	1426

Convenios marco de pasantías

Año	2003	2004	2005
Convenios existentes	331	392	479
Convenios nuevos	61	87	126
Total	392	479	605

Cantidad de entidades que cuentan con pasantes de la UNL

		Cantidad
Entidades Públicas		32
Entidades Privadas	Asociaciones / Fundaciones	36
	Empresas	
	Producción de alimentos y bebidas	31
	Comercialización	12
	Estudios Jurídicos y Contables	30
	Metales, equipos, suministros eléctricos, maquinarias, metalmecánica, construcción	16
	Oficina, computación, informática, sistemas, diseño de páginas web	12
	Salud	15
	Seguros, prestación de servicios y finanzas	45
	Sustancias y productos químicos	11
	Otros	17
Total		257

Total de actas acuerdo de pasantías (estudiantes o graduados).

Clasificadas según unidad académica y tipo de organización en donde la realizan

	Rubros	UNIDAD ACADÉMICA											TOTAL
		FICH	FIQ	FCE	FADU	FHUC	FCV	FCA	FBOB	FCJS	EJA	EJAA	
ENTIDADES PÚBLICAS		88	22	246	99	112	2	0	126	242	2	2	941
ENTIDADES PRIVADAS	Asociaciones/ Funciones	5	1	36	1	3	1	0	28	4	0	0	79
	Producción de alimentos y bebidas	2	21	24	0	0	17	1	2	0	10	10	79
	Comercialización	0	2	24	5	0	0	0	0	0	0	0	31
	Estudios Jurídicos y Contables	0	0	40	0	0	0	0	0	6	0	0	46
	EMPRESAS Metales, equipos, suministros eléctricos, maquinarias, metalmecánica, construcción	0	7	15	9	0	0	0	1	0	0	0	32
	Oficina, computación, informática, sistemas, diseño de páginas web	9	0	3	6	0	0	0	5	1	0	0	24
	Salud	0	0	18	0	0	0	0	19	9	0	0	46
	Seguros, prestación de servicios y finanzas	8	3	73	7	0	0	0	3	4	1	1	99
	Sustancias y productos químicos	1	11	4	0	0	0	1	8	0	0	0	25
	Otros	1	4	8	3	0	3	1	2	1	0	0	24
	Totales	114	71	491	130	115	23	3	194	267	13	13	1426

Servicios altamente especializados a terceros (sat-set)

Número de acuerdos de SAT y SET Formalizados y operativos

ACUERDOS	Año 1991	Año 1992	Año 1993	Año 1994	Año 1995	Año 1996	Año 1997	Año 1998
	Nº Convenios	Nº Convenios	Nº Convenios	Nº Convenios	Nº Convenios	Nº Convenios	Nº Convenios	Nº Convenios
Formalizados	4	31	79	107	120	143	130	159
Operativos	3	18	77	142	155	173	235	246

Año 1999	Año 2000	Año 2001	Año 2002	Año 2003	Año 2004	Año 2005
Nº Convenios	Nº Convenios	Nº Convenios	Nº Convenios	Nº Convenios	Nº Convenios	Nº Convenios
121	108	117	128	167	263	254
248	223	245	319	381	442	524

Nota: Formalizados: Nuevos convenios firmados durante el año.
Operativos: Convenios que han registrado facturación durante el año.

FUENTE: CETRI - Litoral - Secretaría de Extensión y Dirección General de Administración

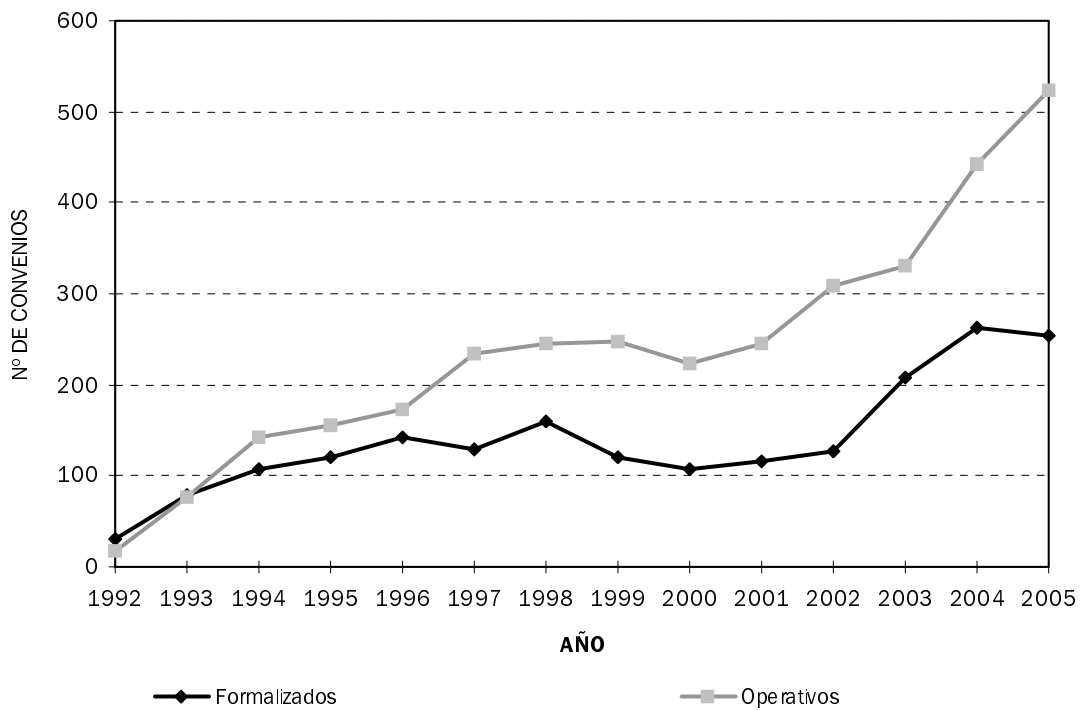

Evolución de los convenios con terceros de la UNL

Nro de Año	Año	Monto (\$)	Incremento anual %
1	1992	90.286,76	
2	1993	878.103,27	872,57 %
3	1994	1.127.326,82	28,38 %
4	1995	1.028.718,47	-8,75 %
5	1996	1.368.436,21	33,02 %
6	1997	1.755.385,11	28,28 %
7	1998	1.886.289,65	7,46 %
8	1999	2.181.597,92	15,66 %
9	2000	2.242.000,17	2,77 %
10	2001	2.390.919,35	6,64 %
11	2002	2.804.790,84	17,31 %
12	2003	3.893.739,29	38,82 %
13	2004	5.875.823,14	50,90 %
14	2005	7.694.186,02	30,95 %

FUENTE: CETRI - Litoral - Secretaría de Extensión

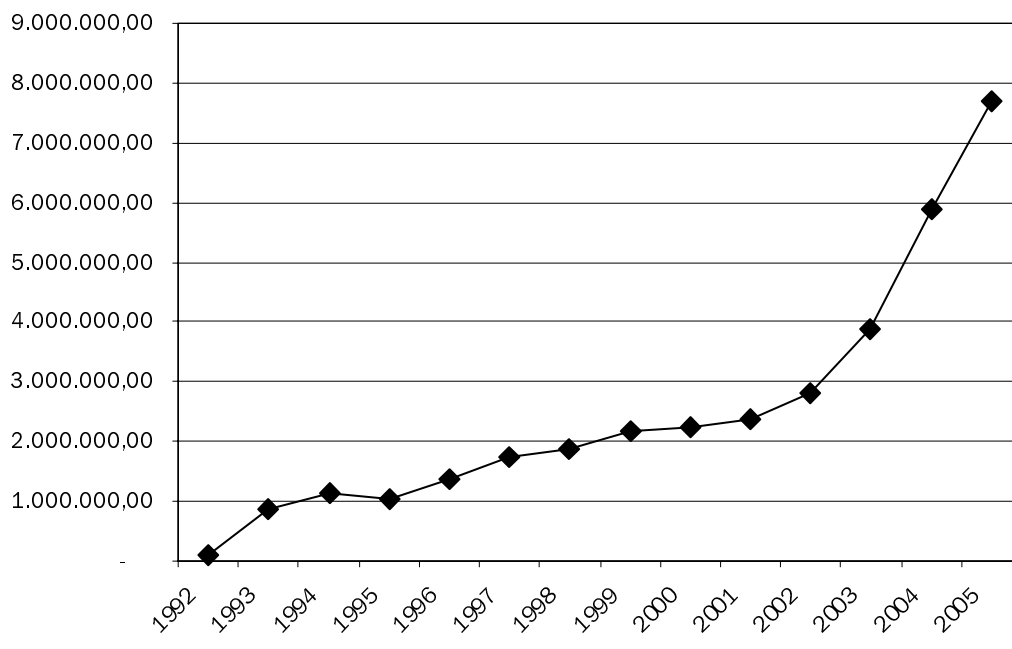

FUENTE: CETRI - Litoral - Secretaría de Extensión

Distribución por Unidad Académica de los fondos recaudados para SAT-SET

Unidad Académica	Total	% participación
Fac. de Arquitectura, Diseño y Urbanismo	\$ 484.271,79	6,30%
Fac. de Bioquímica y Ciencias Biológicas	\$ 1.209.018,22	15,73%
Fac. de Ciencias Agrarias	\$ 236.338,19	3,07%
Fac. de Ciencias Económicas	\$ 678.496,03	8,83%
Fac. de Ciencias Jurídicas y Sociales	\$ 1.079.438,64	14,04%
Fac. de Ciencias Veterinarias	\$ 368.620,11	4,80%
Fac. de Humanidades Y Ciencias	\$ 444.415,74	5,78%
Fac. de Ingeniería Química	\$ 1.391.525,66	18,11%
Fac. de Ingeniería y Ciencias Hídricas	\$ 873.274,19	11,36%
Varias Unidades Académicas	\$ 920.452,75	11,98%
Total	\$ 7.685.851,32	100,00%

FUENTE: CETRI - Litoral - Secretaría de Extensión.

Número de prestaciones de provisiones de normas IRAM

Año	Cátedras	Empresas	Total
1996	255	152	407
1997	388	188	576
1998	331	369	700
1999	233	159	392
2000	349	68	417
2001	196	93	289
2002	161	29	190
2003(*)	37	39	76
2004	15	100	115
2005	20	85	105

Obs: A partir del año 2003 por disposiciones reglamentarias del IRAM - Bs. As sólo se pueden entregar hasta un máximo de tres (3) normas IRAM sin cargo para uso de Cátedra durante el año.

FUENTE: CETRI - Litoral - Secretaría de Extensión y Dirección General de Administración

Cantidad de prestaciones de provisiones de normas IRAM -cátedra y empresas-

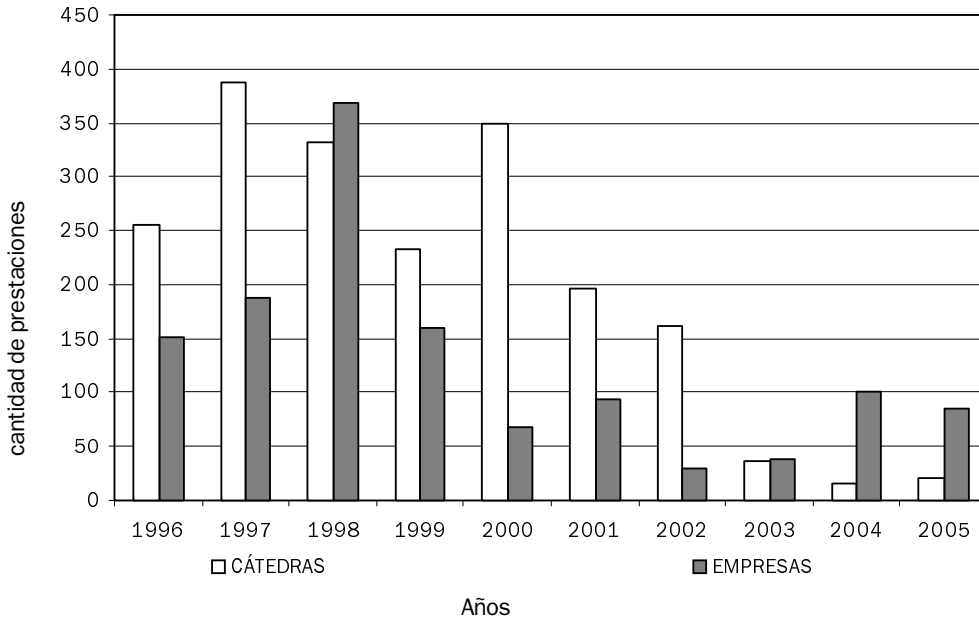

Número de prestaciones de provisiones de normas IRAM

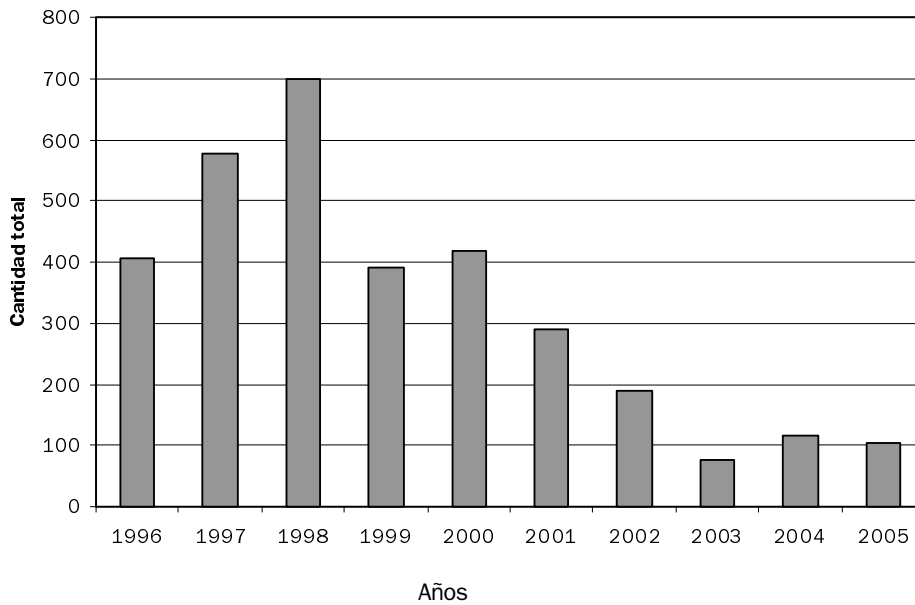

V Extensión Social

“Una Universidad que protagoniza la construcción de una región socialmente inclusiva, en la cual el conocimiento y los demás bienes culturales se distribuyan democráticamente”

Publicaciones

Evolución de libros editados y ejemplares impresos

Período 1993/2005

Años	Cantidad de libros editados	Cantidad de ejemplares impresos
1993	8	s/d
1994	12	s/d
1995	30	s/d
1996	33	s/d
1997	33	s/d
1998	37	s/d
1999	52	27900
2000	59	28150
2001	79	30500
2002	44	31500
2003	45	28500
2004	69	35000
2005	91	979000

Cantidad de libros editados

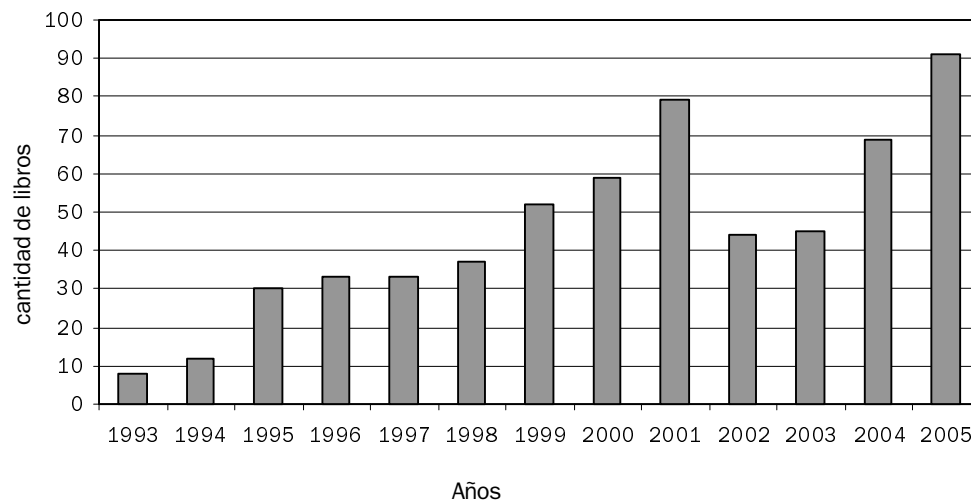

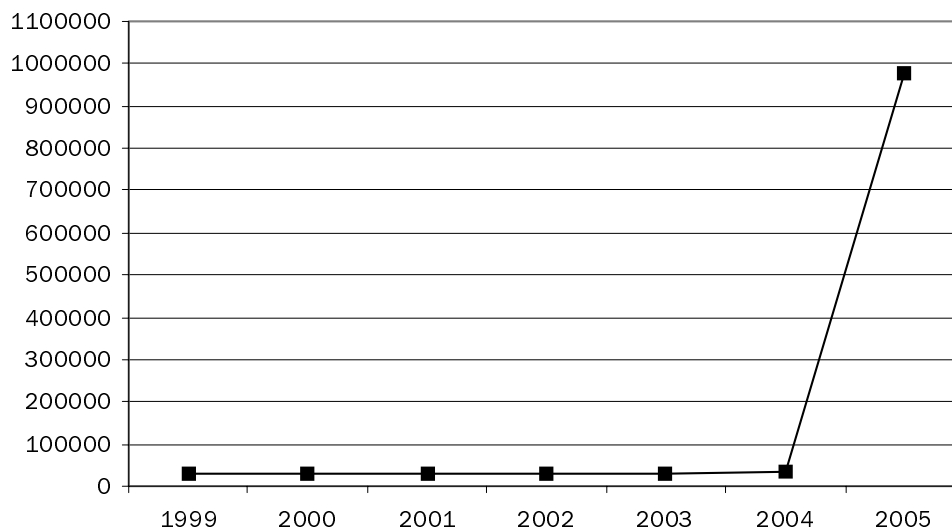
Cantidad de ejemplares impresos
1.1 Evolución total de recursos propios y cantidad de ejemplares vendidos
Período 1993/2005

Años	Monto en \$	Cantidad de ejemplares vendidos
1993	1320	s/d
1994	5609	s/d
1995	10342	s/d
1996	38745	s/d
1997	34514	s/d
1998	31235	s/d
1999	52593	s/d
2000	120858	12095
2001	56917	6009
2002	41645	4646
2003	39703	4917
2004	130.000	17343
2005	150000	18000

Nota: En el año 2000 se realizó la Venta Institucional de 7800 ejemplares a la Comisión Nacional de Bibliotecas Populares por un monto de \$ 66.400.-

Evolución del total de recursos propios -Monto en \$-

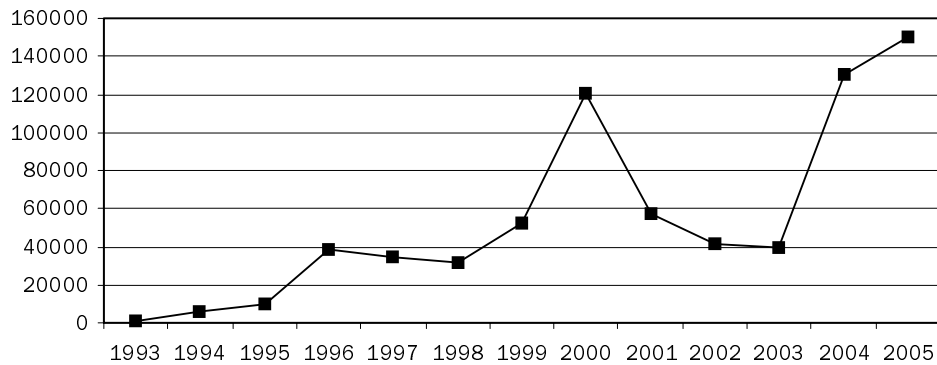

Libros editados por colección

	1999	2000	2001	2002	2003	2004	2005
Ciencia y técnica	27	13	41	7	5	12	9
Sociedad y cultura	13	12	6	9	7	13	0
Honoris Causa	0	0	2	0	0	1	0
Publicaciones periódicas	12	13	12	14	18	22	23
Serie Cátedra	0	11	16	14	8	13	23
Colección Periodismo	0	3	0	0	1	0	0
Serie Tesis	0	0	2	0	0	0	0
Serie de Sanidad	0	7	0	0	0	0	0
Co edición	0	0	0	0	0	3	0
Publicaciones Inst.	0	0	0	0	0	5	7
Colección Diente de León	0	0	0	0	6	0	0
Itinerario	0	0	0	0	0	0	14
Ediciones Especiales	0	0	0	0	0	0	2
Varios	0	0	0	0	0	0	13
Total	52	59	79	44	45	69	91

Cantidad total de libros editados

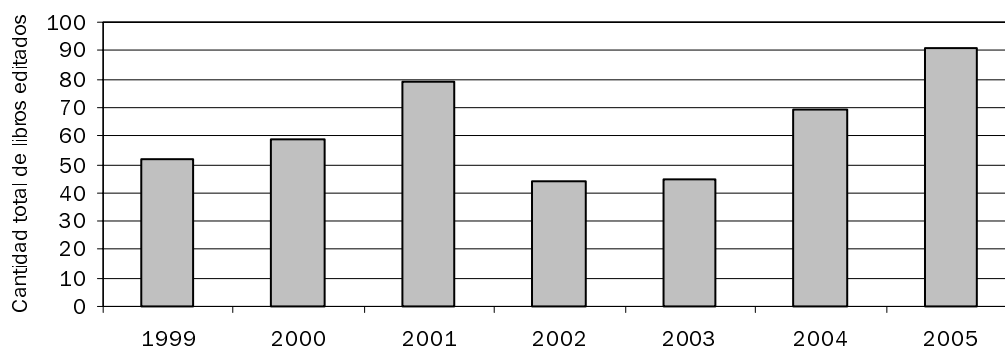

Cultura

Talleres	Cantidad de asistentes
Coro	310
- Coro de niños.	
- Taller de guitarra.	
- Taller de Bajo (dictado en la escuela Industrial Superior)	
- Taller de tango danza.	
- Taller de Tai-Chi	
- Taller de yoga	
- Taller de teatro. (niveles I y II)	
- Taller de experiencias plásticas.(niveles I y II)	
- Taller de fotografía. (niveles I y II)	
- Taller de periodismo gráfico para niños.	
- Taller de cine.	
- Taller literario. (niveles I y II)	
- Taller de periodismo gráfico para niños (dictado en le Escuela Dante Alighieri)	
- Taller de lectura y redacción periodística	
- Taller de Comics	
Dictados en la escuela Industrial Superior	
- Taller de teatro.	
- Taller de bajo	
Muestra	
Muestra Anual de Talleres	100
Esta muestra incluyó trabajos de los Talleres de Plástica (I y II), Fotografía, Coro Universitario, Coro de niños, taller de Tango.	
Seminarios	
Tuvieron lugar los Seminarios: «Introducción al análisis fílmico», «Una mirada por el arte del Siglo XX», «Momentos del teatro contemporáneo», «Momentos del Teatro Argentino».	250
IV Concursos para la creación musical, literatura (Cuento breve) y plástica (en el plano)	50
Proyectos distinguidos por su calidad: 2 proyectos en el rubro música	
PROYECTOS CREAR- Convocatoria 2005	12
En colaboración con organizaciones de cooperación internacional.	
Muestra Neruda 11/03 al 8/04.Hall de Rectorado.	
Muestra compuesta por 28 gigantografías. Imagen y palabra.	700
Muestra PivenWorld 06/09 – 20/09: El mundo tridimensional de Piven, organizada conjuntamente con el Departamento de Extensión Universitaria y la Comunidad Israelita de Santa Fe. Actividad realizada en el Rectorado de la UNL.	
Muestra "Trubbiani e le marche" 19/04 al 5/05. Muestra de fotografías de Mauricio Bolgnini sobre obras escultóricas de V. Trubbiani	
Ciclos y muestras	
Puro Cuento	320
El grupo que integra el Taller Permanente de Narración Oral Escénica (NOE), presentará «Los cuentos de la Tertulia 2004» con numerosas funciones (8 recitales)	
15º Psicoanálisis y Cine: "Deseo, Culpa y Responsabilidad" 12 proyecciones	2450
Patio Bar. Ciclo 2005. Patio de Rectorado UNL Parte I y parte II. 8 recitales	700
Conciertos Concierto homenaje a Virtú Maragno El domingo 18 a las 20 hs en el Paraninfo de la Universidad Nacional del Litoral (Bv. Pellegrini 2750), se realizará un homenaje al prestigioso músico santafesino Virtú Maragno, fallecido en 2004. El espectáculo cuenta con el auspicio de la Lotería de Santa Fe y la colaboración de la Escuela de Música de la Facultad de Humanidades y Artes de la UNR.Entrada libre y gratuita.	150

Ciclos y muestras

Concierto de Música Contemporánea Sábado 10 de diciembre, a las 21 hs en el Paraninfo de la UNL.	150
Ciclo Paraninfo y +	
06/05 Hermeto Pascoal	
10/06 Camerata Bariloche	8250
16/06 Pedro Guerra	
Lugar: Paraninfo UNL	
15/10 Recital Aniversario: Jaime Roos	
Lugar: Explanada Rectorado	
Teatro de Paraná en Santa Fe	300
Fecha: jueves 29 de septiembre al domingo 2 de octubre	
Lugar: Teatro de la Abadía	
Cantidad de obras presentadas: cuatro	
Otras actividades	25
Un curso dictado por el grupo de Teatro El Bardo que se extendió durante dos jornadas	
Esta actividad tuvo como objetivo acercar al público de Santa Fe cuatro de las obras más reconocidas de la vecina ciudad de Paraná, entre las cuales se destacó la última producción del elenco rotativo de la Universidad Nacional de Entre Ríos bajo la dirección de Lito Senkman	
Programa 13, versión musical.	
Setiembre/ Octubre 2005	
Miércoles 13 hs .Ciudad Universitaria. Recitales realizados: 8	
Argentino de Danza	1000
Fecha: viernes 22 al domingo 24 de abril	
Lugar: Casa de España	
Cantidad de obras presentadas: diez obras	
Otras actividades	1200 Aprox.
Se dictaron dos cursos de capacitación artística al que asistieron más de sesenta personas, una mesa debate y se realizaron proyecciones de video danza. Uno de los cursos sobre acrobacia, denominado "Desde el aire" fue dictado por la Prof. Marta Lantermo, el otro curso fue dictado por Tamara Cubas y de denominó "Taller de Imagen y Movimiento" (Videodanza).	
Esta primera edición del Argentino de Danza contó con la participación de las más destacadas obras de danza contemporánea y teatro-danza de nuestro país y Uruguay.	
El Argentino de Danza tiene como objetivo acercar al público de nuestra ciudad y a la comunidad artística las nuevas tendencias en expresión corporal a través de los distintos cursos, talleres y las obras y producciones reconocidas en los distintos festivales de la región.	
5ª Santa Fe Muestra	5000 Aprox.
Selección de películas del 7º Festival Internacional de Cine Independiente de Buenos Aires	
Fecha: miércoles 18 al 25 de mayo	
Lugar: Cine América	
Cantidad de obras presentadas: más de 40 películas entre cortos y largometrajes.	
Esta muestra es la selección de películas del 7to Festival Internacional de Cine Independiente de Buenos Aires. <i>Esta coorganizada por el Grupo Santa Fe Muestra, Cine Club</i>	
Santa Fe y Sec. de Cultura del Gobierno de la Ciudad Autónoma de Buenos Aires junto a la UNL.	
Participaron del festival directores, guionistas, actores y realizadores cinematográficos, se estrenaron por primera vez en Santa Fe las producciones más premiadas a nivel nacional e internacional y contó con la presencia de los directivos del Buenos Aires Festival	
Internacional de Cine Independiente responsables de las muestras itinerantes.	

Ciclos y muestras

Después de cinco años de continuidad esta muestra no sólo ha logrado destacarse por su permanencia e incorporación en la agenda cultural de la ciudad, sino también se ha posicionado como una de las sedes sobresalientes dentro de las muestras itinerantes del BAFICI.

Santafesino de teatro y danza

800 Aprox.

Fecha: del jueves 24 al domingo 27 de noviembre

Lugar: Casa de España y Fundación Birri

Cantidad de obras presentadas: quince obras

Para este evento se llevó a cabo una convocatoria abierta con el objetivo de seleccionar las obras de teatro y danza que participarían en el encuentro regional organizado denominado "Santafesino de teatro y danza".

El objetivo del Santafesino de teatro y danza fue propiciar la consolidación de un espacio de expresión que permitiera impulsar el desarrollo de distintos creadores locales y de la región (coreógrafos, bailarines, directores, actores, técnicos, escenógrafos y dramaturgos, entre otros).

En danza, la convocatoria estuvo dirigida a grupos de danza que desarrollaron en su trabajo un criterio innovador, de búsqueda y exigencia estética sin importar el estilo o el género utilizado.

En teatro, la convocatoria estuvo dirigida a espectáculos tanto grupales como unipersonales de la ciudad y la región, priorizando aquellas obras que no realizaron temporada alguna.

IV Encuentro de coro de niños de la UNL

350

Fecha: sábado 24 de septiembre

Lugar: Paraninfo de la UNL

Cantidad de coros participantes: cuatro

Este encuentro cuenta con cuatro años de antecedentes. En esta oportunidad se presentaron en el Paraninfo, junto al Coro de Niños y Adolescentes de nuestra casa de Altos Estudios, el Coro dependiente del Instituto Coral de la Secretaría de Cultura de la Provincia de Santa Fe, el Coro Municipal de Niños y Jóvenes de Perganimo y los Niños Cantores de Mendoza.

Argentino de Teatro

3750 Aprox

Fecha: lunes 31 de octubre al domingo 6 de noviembre

Lugar: Casa de España, Teatro de la Abadía, Fundación Birri y Sala La Juana

Cantidad de obras presentadas: dieciséis obras

Otras actividades

120

se realizaron tres charlas-debates y se otorgaron dos reconocimientos.

Este argentino tiene como antecedente su primera edición realizada en el 2004.

Este año, de la segunda edición participaron dieciséis obras de distintos lugares de nuestro país.

Se entregó una distinción, "Huésped de Honor" al consagrado Roberto Cossa y el reconocimiento de esta Casa de Altos estudios a la labor del santafesino Jorge Reynoso Aldao y se dictaron distintas charlas sobre la temática teatral en las que disertaron Daniel Veronese, Ana Durán y Roberto Cossa.

Encuentro de Coros

3000 Aprox

Fecha: viernes 8 al domingo 10 de julio

Lugar: Paraninfo de la UNL

Cantidad de coros participantes: once coros

Motivó la organización de este importante acontecimiento cultural, el cumplimiento de los treinta años de existencia del coro de nuestra Universidad que actualmente dirige el Maestro Jorge Céspedes.

. Cabe destacar, que en esta oportunidad participaron de este encuentro coros de Córdoba, Puerto Madryn, Mendoza, Buenos Aires, Uruguay y Brasil, entre otros. Durante las tres jornadas no sólo nuestra ciudad pudo apreciar el excelente nivel de los coros que participaron del encuentro, también se estimuló el intercambio de experiencias y actividades entre los distintos grupos y sus respectivos directores.

Arte contemporáneo y cultura urbana

150

Fecha: viernes 16 de septiembre

Ciclos y muestras

Lugar: Museo de Arte Contemporáneo (MAC)

Esta actividad consistió en una charla debate en la cual participaron tres expositores, Claudia Shmidt, Jorge F. Liemur y Omar Corrado, la temática fue el arte contemporáneo y la cultura urbana y cada uno de los disertantes abordó este eje desde sus distintas especialidades.

Argentino de Literatura

1200 Aprox.

Fecha: jueves 30 de junio y viernes 1 de julio

Lugar: Foro Cultural Universitario

Cantidad de mesas presentadas: seis mesas

Dichas jornadas estuvieron organizadas por la Dirección de Cultura y el Departamento de Letras de la Facultad de Humanidades y Ciencias de la Universidad Nacional del Litoral y contaron con la participación de renombrados escritores, editores y críticos literarios de nuestro país.

El objetivo de este Argentino fue generar un nuevo espacio de debate y discusión de ideas en lo que respecta al arte literario y sus prácticas cotidianas, se abordó la expresión literaria desde distintos enfoques, no sólo la palabra escrita como objeto de estudio, sino su relación con la enseñanza, valores estéticos que se ponen en juego a partir de la escritura y la circulación de los textos en relación a los lectores. El propósito de estas jornadas fue extender la práctica literaria del ámbito académico, buscando otorgar un espacio no sólo a escritores, sino también a estudiantes, críticos, lectores y al público interesado en general motivando la lectura crítica de la realidad actual.

Comedia Universitaria de Teatro

600 Aprox.

Obra montada: El reñidero de Sergio de Cecco

Dirección: Raúl Kreig

Temporada: 2005 - 2006

Lugar: Sala La Juana

Cantidad de funciones: 12 funciones

La Comedia Universitaria de teatro es una actividad que la UNL a través de su Dirección de Cultura, lleva adelante desde hace tres años. Esta actividad nació con el objeto de posibilitar distintos montajes teatrales con directores invitados rotativos, quienes seleccionan la obra y el elenco que se participará de la misma a través de una convocatoria pública.

Los antecedentes de esta última temporada fueron la obra "Lo sabían los tres", dirigida por Silvia Debona durante la temporada 2003 - 2004 y "Saverio, el cruel", dirigida por Marcelo Allasino durante la temporada 2004 - 2005.

ARCHIVO HISTÓRICO (Res CS 227)

1. Gestión de Archivo

Proyectado con la finalidad de convertirlo en un lugar de estadía permanente para la recuperación, conservación, identificación, organización, registro, protección, custodia, consulta, difusión y exposición de una masa documental y monumental generada dentro de los espacios universitarios y por instituciones y espacios conexos a ellos. -

El archivo cuenta para consulta con una sala climatizada y con óptimas condiciones de luminosidad. Su horario de atención es de 8 a 18 hs, el AH · UNL ofrece al público una consulta personalizada, asistida a través de un sistema informatizado.

Las actualizaciones del material se informan por medio de la página web institucional de la UNL y por medio de correos electrónicos a nuestra base de contactos.

2. MATERIAL INGRESADO: Donaciones y Transferencias Internas

El AH · UNL convoca y recibe material de sujetos externos a la institución universitaria (en concepto de donación) y de las mismas reparticiones que la integran (en concepto de transferencia). Las mismas son puestas a consideración del Honorable Consejo Superior. A continuación se detallan con una descripción mínima:

Donantes

Dr. Aidilio Fabiano-Dr. Julio Piva-Dr. Mariano Candiotti-Dra. Martha Levrino de Mántaras-Dra. Mónica Marangon-Ing. Mario D.

Barletta-Prof. Ana María Cafaratti- Prof. Delia Travadelo- Prof. Jorge Molinas-Sr. Elmo Bertiche-Sra. Estela Figueroa-Grupo Los

Ciclos y muestras

Documentalistas- Laura Prati

Descripción del material

En la videoteca los videos copiados son : 54 (cincuenta y cuatro). A partir de diciembre se encuentran en proceso de copiado a DVD. En formato DVD: 4 (cuatro)

En la fototeca las fotografías copiadas son: 2100 (dos mil cien) y las fotografías digitalizadas: 2862 (dos mil ochocientos sesenta y dos)

Fondo documental las publicaciones son : 600 (seiscientas).

Los objetos:11 Medallas de diferentes reparticiones de la UNL e instituciones relacionadas, a partir de 1908- 8 Pins distintivos de diferentes reparticiones de la UNL, desde 1963- 1 Prendedor con el Imagotipo de la UNL de 1963- 1 Placa institucional de 1930- 1 mobiliario de diferentes reparticiones y épocas de la UNL y máquinas e instrumentales técnicos

3. Actividades de Extensión

El AH · UNL desarrolla en su línea de extensión al medio diversos eventos de capacitación

y muestras del material en su sección de Galería de Imágenes & Objetos.

Los mismos están orientados hacia público en general

Muestras fotográficas y documentales

20/04 – 09/05: Muestra Fotográfica *Parainfo Abierto*, en la sala de la Biblioteca “Dr. José Gálvez”, Foro Cultural Universitario.

07/09 – 30/09: Exposición fotográfica *Fragmentos de una historia. Imágenes de la Radio LT 10 Universidad*, en la sala de la Biblioteca “Dr. José Gálvez”, Foro Cultural Universitario.

14-10 – 17/11: Muestra fotográfica *Vestigios fieles*, del curador Luis Priamo, en la sala de la Biblioteca “Dr. José Gálvez”, Foro Cultural Universitario.

28/11 – 26/12: Muestra documental *Instantáneas para una democracia que se (re)construye. Posibles y posibilidades de una democracia universitaria*, en la sala de la Biblioteca “Dr. José Gálvez”, Foro Cultural Universitario.

Exposiciones y proyecciones cinematográficas

30/07 – 02/08: Exposición de la Sección *Mixturas La literatura como territorio de cruce. Algunas manifestaciones del quehacer de la literatura en la UNL*, en la sala de la Biblioteca “Dr. José Gálvez”, Foro Cultural Universitario.

06/12/08 – 30/08: Exposición *Imágenes Escritas. Los premios Cervantes*, organizado en forma conjunta con la Facultad de Humanidades y Ciencias, en la sala de la Biblioteca “Dr. José Gálvez”, Foro Cultural Universitario.

24/11: Proyección del video-documental *Normalmente, no era así. Biografía audiovisual de Celia Ortiz de Montoya*, en el Foro Cultural Universitario.

Encuentros, Charlas y Conferencias

05/08: Encuentro de Archivística con la disertación de María Esteva.

18/08 – 24/08: Ciclo de conferencias y muestra *El Quijote en Santa Fe, 1605-2005*, organizado conjuntamente con el Instituto de Cultura Hispánica de Santa Fe y el Archivo Histórico de la Provincia de Santa Fe. Actividad realizada en el Foro Cultural Universitario.

25/08: Presentación del libro *Memorias de la Pampa Gringa* de Luis Priamo, en el Foro Cultural Universitario.

29/11: Charla sobre Conservación Preventiva, a cargo de Felisa Lovaglio Saravia, en el Foro Cultural Universitario.

Relaciones Institucionales Externas

02/06: Firma del Convenio Marco de Colaboración con el Archivo General de la Provincia de Santa Fe.

16/10 – 16/10/2007: Ingreso en forma de préstamo de la pluma perteneciente al Museo Histórico Provincial “ Brigadier Estanislao López que utilizó el Dr. José Gálvez en la creación de la Universidad de Santa Fe. la misma es de mango de madera , con pluma y cortaplumas de metal, ”.

REVISTA LA VENTANA

125

Se realizó la presentación del números 10 de esta revista. Distintos autores santafesinos exponen su obra en este medio.

TALLER LITERARIO

El de estudio *Manuel Puig* continuó con el trabajo iniciado en el 2004. Lectura y análisis de la obra de dicho autor. Melina Di Paoli realizó un análisis de *The Bs As Affair*. Willy Galván entrevistó a uno de los actores de la

Ciclos y muestras

<p>puesta teatral de <i>Boquitas Pintadas</i>, en tanto Estela Figueroa ficcionó un monólogo de la madre de Puig (figura central en la vida del escritor) a partir de un fragmento de un anota de Tomás Eloy Martínez.</p> <p>1º nivel se trabajó sobre la mujer como personaje en la narrativa Argentina.</p> <p>2º nivel se trabajó sobre los seres imaginarios. Ejemplo: La Metamorfosis de Kafka y el surrealismo en la Argentina.</p> <p>Durante el año se trabajó, en los dos niveles del taller, sobre propuestas que giraban en torno a autores propuestos por los propios talleristas.</p> <p>Taller para adolescentes en la Feria del Libro- Santa Fe-</p>	220
<hr/>	
CENTRO DE PRODUCCIÓN DE CINE Y VIDEO	35
<p>Formación. Comenzaron las Clases 2004 el miércoles 6 de abril.</p> <p>En noviembre, culminando el curso, se presentaron 4 (cuatro) proyectos al Concurso Interno. La filmación de estos proyectos está prevista para el año 2006.</p> <p>Producción. En el ámbito del Taller de Cine / Centro de Producción de Video, se terminaron los siguientes films:</p> <p>"JAZZ. Imágenes de Santa Fe 2". Documental, DVCAM, 31 minutos.</p> <p>Sobre las actividades del Jazz Ensemble Junior de Santa Fe.</p> <p>Dirección Raúl Beceyro.</p> <p>"HUELLAS". Documental, DVCAM, 24 minutos</p> <p>Testimonios sobre la Guerra de las Malvinas; participa el historiador Luis Alberto Romero.</p> <p>Dirección: María Claudia Raimondi.</p> <p>Se filmaron, y están en proceso de montaje:</p> <p>"Plaza Pueyrredón", documental de Victoria Mendoza</p> <p>"El capellán", documental de Gustavo Durando</p> <p>Difusión:</p> <p>Se organizó el festejo de los 20 años del Taller de Cine, con la realización de la muestra "20 años /20 películas", realizándose proyecciones de films del Taller en el Foro Cultural, Salón Bica de Santo Tomé, Canal de Cable de Santo Tomé. 10 proyecciones organizadas en el Foro Cultural</p> <p>En ese marco se realizó el "Homenaje a Juan José Saer", con proyección de películas basadas en textos suyos y un documental sobre Saer. Participaron de ese homenaje: Arturo Torres Salguero, productor del film "Palo y hueso", Rafael Filippelli, director del documental "Retrato de Juan José Saer", y Beatriz Sarlo.</p> <p>El 1º de diciembre se estrenó "JAZZ. Imágenes de Santa Fe 2"; participó, en vivo, el Jazz Ensemble Junior de Santa Fe.</p> <p>Se editaron en Video, en 10 casetes VHS, 20 películas producidas por el Taller de Cine en sus 20 años de vida, y además, en 5 DVD, 10 de las películas del Taller de Cine.</p>	1000 Aprox.
<hr/>	
TALLER DE TEATRO	
«Criminal», de Roberto Fontanarrosa.	120 Aprox.
Se realizaron numerosas funciones en Sta Fe y Esperanza.	
<hr/>	
CORO UNIVERSITARIO	
19/03 Centro Cultural Pcial., Misa por la Paz y la Justicia	
20/03 Centro Cultural Pcial., Misa por la Paz y la Justicia	
12/04 Museo "Rosa Galisteo de Rodríguez", Congreso Agentes de Viajes y Turismo	
04/05 Sala UPCN Cultura, Ciclo Sábados deCOROSos	
05/05 Ctro. Cult. Los Espejos, Ciclo de Recitales	
20/05 Vec.Unión y Progreso de V. María Selva, Recital	
08/06 Paraninfo de la UNL, Encuentro Internacional de Coros "30º Aniversario del Coro de la UNL"	
23/06 Sociedad Italiana de Esperanza, Misa por la Paz y la Justicia	
28/08 Paraninfo de la UNL, Recital: Direc. Invitado: Rubén Guarnaschelli	
29/08 Escuela Industrial Superior, Reinauguración Salón de Actos	
11/09 Sociedad Italiana de El Trébol, Festival 20º Aniversario Coro Polifónico Municipal de El Trébol.	

Ciclos y muestras

18/09 Paraninfo de la UNL, Espectáculo junto a Opus Cuatro
 19/09 Paraninfo de la UNL, Espectáculo junto a Opus Cuatro
 01/10 Teatro Municipal de San Antonio Oeste, Recital
 02/10 Aula Magna de Univ. Nac. San Juan Bosco – Puerto Madryn, Recital compartido con Coro de la Universidad Tecnológica Nac. de Puerto Madryn y Municipal de Puerto Madryn
 03/10 Centro Cultural Puerto Pirámides, Recital
 04/10 Escuela Gobernador Galina – Trelew, Recital Didáctico
 Templo Cristiano de Barrio Gaiman Nuevo, Recital
 Templo Bethel-Gaiman, Recital
 05/10 Escuela Nº 9 – Rawson, Recital Didáctico
 Canal 7 – Rawson, Presentación
 Escuela de Música – Trelew, Recital
 06/10 Ctro. Cultural Provincial – Río Gallegos, Presentación en II Encuentro Coral Internacional Universitario
 07/10 Canal 9 – Río Gallegos, Presentación
 Ctro. Cultural Provincial – Río Gallegos, Recital en II Encuentro Coral Internacional Universitario 3200
 08/10 Iglesia Católica – El Calafate, Recital
 09/10 Iglesia Católica – El Calafate, Recital junto a Coral Calafate
 10/10 Iglesia de Río Turbio, Recital
 Iglesia de Puerto Natales (Chile), Recital
 11/10 Escuela Rural G9 – Cerro Castillo (Chile), Recital Didáctico
 12/10 Teatro Municipal de Punta Arenas, Recital
 15/10 Iglesia Sagrada Familia – Ushuaia, Recital junto a Coro de Jóvenes de Ushuaia
 16/10 Gimnasio de Colegio de Río Grande, Recital en Clausura de Año Eucarístico Internacional
 18/10 Unidad Académica de Univ. Nac. Patagonia Austral – San Julián Recital
 21/10 Teatro Munic. de Gral. Conesa – Río Negro Recital
 12/11 Plaza del Folclore, Misa Criolla junto a Los Cuatro de Córdoba
 18/11 Hall de Tribunales, Recital por Día del Trabajador Judicial
 21 Foro Cultural Universitario, Cierre Talleres 2005
 01/12 Bolsa de Comercio, Presentación libro de Norma Segades Manias
 07/12 Foro Cultural Universitario, Acto por Día de los Derechos Humanos
 08/12 Casa de Gobierno, Misa Criolla
 09/12 Escuela Nº 1298 “Mons. Vicente Zazpe”, Acto de Colación de Grados

CORO DE NIÑOS

03/04 Catedral Metropolitana. Música sacra.
 03/07 Convento de Sana Francisco. Repertorio universal
 09/07 Encuentro de coros. Paraninfo UNL
 28/08 Viaje al Trébol. Encuentro de Coros
 11/09 Homenaje “Día del maestro”. Casa del maestro.
 18 y 19/09 Concierto con Opus Cuatro. Paraninfo UNL.
 24/09 IV Encuentro de Coros de Niños en la UNL. Paraninfo UNL
 28/10 Megaconcierto de Niños en Santo Tomé. Centro Cultural Municipal.
 21/11 Muestra pictórica. Biblioteca pedagógica. 720
 11/12 Concierto navideño. Santuario Nuestra Sra. de los Milagros.
 15/12 Encuentro Navideño. Iglesia Nuestra Señora del Carmen.
 17/12 Catedral Metropolitana. Concierto navideño.

TALLER DE TANGO

Presentaciones realizadas por la Escuela en el período Febrero/2005 – Diciembre/2005:

Ciclos y muestras

14/02/2005 - Cierre Temporada Colonia de Vacaciones del Personal Judicial – Bailaron Olga Hang y Luis Culcuy

19/03/2005 - Presentación en espectáculo realizado en Capilla San José del Barrio Don Bosco.

02/04/2005 - Homenaje realizado a los Héroes de Malvinas en la ciudad de Esperanza.

08/04/2005 - Actuación de la Escuela en la presentación de libro realizada en el Club de Regatas Santa Fe.

09/04/2005 - Actuación de los alumnos Gabriela Perezlindo y Adrián Pascual en el Complejo polideportivo de CILSA, en la celebración de cumpleaños.

10/04/2005 - Actuación de alumnos en la Feria de las Colectividades realizada en la ciudad de Esperanza.

15/04/2005 - Actuación de la Escuela en Show de Tangos realizado por la Embajada del Tango en el Club de los Abuelos de Santa Fe

23/04/2005 - Actuación de alumnos en homenaje a la gesta de Malvinas en la ciudad de Esperanza.

20-21 y 22/05/2005 - Presentación de la Escuela en el 3er. Encuentro de Folclore y Tango realizado en la ciudad de Terman de Rio Hondo, actuando en el Centro Cultural Gral San Martín de esa ciudad

24/05/2005 - Actuación de alumnos de la Escuela en la Sala Cultural Dante Alighieri de la ciudad de Esperanza, con motivo de la conmemoración del 25 de Mayo de 1810.

25/06/2005 - Actuación de los Directores de la Escuela en las instalaciones de la Sociedad Unión e Benevolencia Dante Alighieri de Santa Fe, con motivo de festival organizado por el coro de dicha institución

01/07/2005 - Participación de los alumnos Rocío Acosta y Hernán Lazzaroni en la instancia Municipal del Encuentro Juvenil de Cultura 2005 de la Provincia de Santa Fe.

01/07/2005 - Intervención del Director de la Escuela, Sr. Jorge A. Fabracci, como Jurado en el Encuentro Juvenil de Cultura 2005 organizado por la Secretaría de Cultura de la Provincia de Santa Fe

09/07/2005 - Actuación de alumnos de la Escuela en la sala Dante Alighieri de la ciudad de Esperanza, con motivo de la conmemoración del 9 de Julio.

10/07/2005 - Actuación de los Directores de la Escuela en Restaurante Olas, con la presencia del Sr. Gobernador de la Provincia de Santa Fe y diversos funcionarios Provinciales

21-22-23 y 24/07/2005 - Presencia de la Escuela con un grupo de diez alumnos y sus Directores en el XXII Festival Nacional de Tango de la ciudad de La Falta (Provincia de Córdoba) siendo destacada su presencia en el Festival por su conductor Sr. Roberto Rivero

06/08/2005 - Show de Tango realizado en la Iglesia de Jesucristo de los Santos de los últimos días, organizado por la Escuela como colaboración hacia la institución, con la actuación de alumnos y cantantes de Tango convocados por la Escuela para tal evento.

11/08/2005 - Actuación de alumnos, con clase abierta dictada por los Directores de la Escuela, del Congreso de Educación Superior – Nuevas Técnicas Educativas organizado por la Universidad Nacional del Litoral en el cierre en el Club de Regatas de Santa Fe.

13 y 14/08/2005 - Actuación de alumnos y sus Directores en el XVIII Encuentro de la Danza realizado en el Centro Cultural 12 de Septiembre de la Ciudad de Santa Tome

28/08/2005 - Actuación de los Directores de la Escuela para el agasajo realizado por el Centro Balear a los Directivos Españoles que visitaron nuestra ciudad

03/09/2005 - Actuación de los alumnos Tamara Tossone y Adrián Yori en el lanzamiento de la Sub-Sede Esperanza del Festival Nacional de Tango La Falda 2006, en el centro Cultural Dante Alighieri de la ciudad de Esperanza, donde fueron seleccionados por el Secretario de Cultura y Deportes de la Municipalidad de La Falda (Pcia. de Córdoba) Sr. Daniel Bonamico para actuar en el escenario mayor del XXIII Festival Nacional de Tango a realizarse en la ciudad de La Falda en el mes de Julio de 2006.

04/09/2005 - Participación de los alumnos Tamara Tossone y Adán Yori en el PRIMER CERTAMEN INTERAMERICANO DE DANZA “DANZA RIO 2005” realizado en el Teatro Tres de Febrero de Paraná donde fueron galardonados con el Primer puesto en Tango Escénico. Es de destacar que el referido certamen está regido y fiscalizado por la Confederación Interamericana de Danza, habiendo intervenido Jueces de renombre Internacional.

1620

Ciclos y muestras

11/09/2005 - Actuación de alumnos de la Escuela en el Festival artístico organizado por la Radio Cielo, FM 101,7 en la campaña "Un niño, un juguete"

16/09/2005 - Actuación de alumnos de la Escuela en el Teatro Luz y Fuerza en el 1er. Encuentro de las Artes "Juan Arancio"

15/10/2005 - Actuación de los alumnos Tamara Tossone y Adrián Yori en festival artístico realizado en la localidad de Pilar (Pcia. de Santa Fe)

23/11/2005 - Muestra Anual 2005 de la Escuela, Taller de Tango de la Universidad Nacional del Litoral, realizada en el Foro Cultural Universitario

23/11/2005 - Actuación de alumnos de la Escuela en Show artístico realizado en los salones de Fiesta Gran Prix de Santa Fe.

26/11/2005 - Actuación de los alumnos Tamara Tossone y Adrián Yori en el congreso de Oftalmólogos realizado en los salones del Hotel Holiday In de Santa Fe

17/12/2005 - Actuación de alumnos en evento artístico que se realiza en la localidad de Emilia (Pcia. de Santa Fe).

BIBLIOTECA PÚBLICA Y POPULAR "DR. JOSÉ GÁLVEZ"

Procesos técnicos: Durante el año 2005 se continuó con la carga del material perteneciente a la Hemeroteca, a la fecha se ha finalizado la tarea.

Se crearon 2 bases de datos de los socios de la Biblioteca: SOCIOS y MOROSO.

Es necesario tener para el año próximo a todos los usuarios cargados a fin de poder automatizar el préstamo mediante el Sistema SIPREBI, desarrollado por especialistas del Centro de Telemática de la UNL. Esto permitirá, entre otras cosas, considerar un tipo de usuario único habilitado a retirar material de todas las Bibliotecas que conforman la Red de la UNL

Capacitación: Durante el corriente año se continuó con la capacitación continua del personal de Biblioteca, haciendo incapie en cursos de Preservación y Conservación del Patrimonio Bibliográfico.

Esta Dirección asistió por la Junta de Bibliotecas de la UNL al Curso Taller IsisMarc y Reformato de Bases de Datos del 4 al 8 de julio en la Universidad Nacional de Quilmes, organizado por el SIU y cuyo informe se presentara oportunamente al Director del Programa de Bibliotecas Dr. José Luis Del Barco.

Del staff de Biblioteca 4 personas continúan con la Licenciatura en Bibliotecología que se dicta en la Facultad de Ciencias Jurídicas y Sociales de esta Universidad.

Gran Catalogata: En el mes de abril se recibieron provenientes de la Universidad Nacional de Córdoba 70 cajas conteniendo un total de 2500 libros y aproximadamente 250 revistas y publicaciones periódicas.

Este valioso material fue recogido dentro del Proyecto de Extensión «3º. Gran Catalogata Todos por Santa Fe» en ayuda a las escuelas afectadas por la creciente del Río Salado. Este material fue revisado y clasificado por la Bibliotecarias y distribuido entre 7 Bibliotecas de la siguiente manera:

*Biblioteca Popular de la Asociación Civil «Santa Fe, Nuestro Futuro» 15 cajas

*Biblioteca Popular «Mariano Cabal» 10 cajas

*Escuela n° 1132 «Cristo Obrero» 11 cajas

*Escuela n° 1299 «Padre O. Catena» 7 cajas

*Escuela n° 570 «Pascual Echagüe» 9 cajas

*Escuela n° 471 «Juan Arzeno» 16 cajas

*Bib. Pca. y Pop. «Dr. José Gálvez» 2 cajas (en reposición del material no devuelto por los socios que tenían los libros en préstamo y cuyos domicilios fueron afectados por el fenómeno natural)

Junta de Bibliotecas: En abril de este año recayó en esta Dirección, la Presidencia de la Junta de Bibliotecas.

Durante el transcurso del año se dio difusión en El Litoral de su historia, fines y objetivos. Asimismo se estrecharon vínculos con otras asociaciones de similares características, pertenecientes a distintas Universidades Públicas de nuestro país.

El 15 de junio celebrando el Día del Libro se realizó la presentación del Sistema de Gestión de Bibliotecas

"Open Marco Polo" invitándose a participar de la misma al personal docente y alumnos de el Instituto Superior N° 12, bibliotecarios de las principales Bibliotecas Públicas de la ciudad y Bibliotecas Escolares, entre otras.

Ciclos y muestras

Nuestra Sala de Lectura dio acogida a una nutrida concurrencia que superó las 100 personas. La presentación estuvo a cargo de Graciela Romero (Presidenta de la Junta UNER) Hipólito Deharbe y Marco López: los creadores del software, ambos especialistas de la UNER.

Formación de usuarios: Como otros años se recorrieron 16 escuelas entre públicas y privadas visitando a Directivos del ciclo EGB y Polimodal a fin de ofrecer y difundir nuestros servicios.

En respuesta a nuestra convocatoria se recibieron en distintas visitas guiadas y talleres de Formación de Usuarios a un total de 270 alumnos correspondientes a las siguientes Escuelas: Nacional «Simón de Iriondo», Escuela «J. N. Bialik», Colegio «El Portal», Colegio «Inmaculada», Escuela n° 1111 «Luis Borruat», EEMPA 1028. Al finalizar las visitas se entregó un ejemplar de «El señor de los picaflones» de Gastón Gori con destino a la Biblioteca escolar de cada Institución.

ESTADISTICAS CORRESPONDIENTES AL PERÍODO 1/2/05 AL 1/12/05

*MFN en las Bases de datos de la Biblioteca (registros cargados) al 28/12/05

BDBiblos 17646 registros, 122 registros cargados durante el año 2005

BDLitera 9124 registros, 147 registros cargados durante el año 2005

BDCd-rom 45 registros, 12 registros cargados durante el año 2005

BDVideos 143 registros, 4 registros cargados durante el año 2005

BDSerie 181 registros, 3 registros cargados durante el año 2005

*Socios de la Biblioteca cargados en las Bases de datos al 28/12/05

Base MOROSO 447

Base SOCIOS 854 y continúa en proceso de carga

*Libros ingresados a la colección

Compra UNL 11 libros

Campaña Gran Catalogata UNC 32 libros

Transferidos del Centro de Publicaciones. 20 libros

Adquiridos por Asoc. Cooperadora. 51 libros

Donados por Asoc. Cooperadora 1 libro

Donados por el Instituto Nacional del Teatro. 8 libros

Donaciones varias. 57 libros

TOTAL 180 libros

Atención de usuarios del 1/2/05 al 30/11/05

	Usuarios	Préstamos a domicilio	Consulta en sala	Acceso Internet	Nuevos socios	Consulta Hemeroteca	Préstamos videos
TurnoMañana	8306	5338	1813	526	96	300	19
Turno Tarde	7429	4909	663	563	111	566	13
Total	15736	10247	2476	1089	207	866	32

Museo de Arte Contemporáneo UNL Cronograma de muestras 2005

Fecha		Artista Expositor	Muestra	Lugar	Cant. aprox. visitantes
05-feb	27-feb	Beatriz Martín	Patrimonial	dibujos	MAC - Casa Central 200
03-mar	03-abr	Federico Aymá	Patrimonial	dibujos	MAC - Casa Central 200
08-abr	10-may	Néstor Favre-Mossier	«Ya no me hago pis»	fotografías	MAC - Casa Central 300
14-may	29-may	Ricardo Calanchini	«Los sueños, el tiempo y la realidad»	dibujos	MAC - Casa Central 200
02-jun	17-jul	Carmelo Arden Quin	«Madí»	pinturas y objetos	MAC - Casa Central 1300
22-jul	21-ago	Cintia Romero	«Obra en construcción»	imágenes instaladas	MAC - Casa Central 500
25-ago	25-sep	48 expositores de 16 países	II Muestra Internacional de Arte Digital Orilla#05	gráfica y net-art	MAC - Casa Central 500
29-sep	30-oct	Nanzi Vallejo	«Tocar lo inasible»	dibujo analógico-digital	MAC - Casa Central 400
02-nov	27-nov	Martín Toyé - Kiko Alonso	Romeo y Julieta (amores que matan y mueren)	fotografías y vestuario	MAC - Casa Central 300
03-dic	23-dic	Alfageme, Arana, Abero, Andino, Demiry, del Rey, Lafranconi, Melano, Fernández, Maignien, Parma, Pertov, Romero, Gervasoni, Sagardoy, Scariofola, Sahda, Dorigo, Rocés, Villot, Horn, Sobrero, Ocampo, Monasterolo, Basaber, Pizarro, Élgotas, Lazzaroni, Vallejo y Miano	Mercado de Arte	pinturas, óleos, acrílicos, acuarelas, collages, objetos, dibujos, cerámicas, esculturas, grabados, arte digital	MAC - Casa Central y Hall de Rectorado 600
Muestras conjuntas					
23-sep		17 expositores uruguayos: Anhele	Muestra Patrimonial de Grabadores Uruguayos	grabados	Museo Pcial de Bellas Artes Pedro Martínez 800
18-nov		Hernández, Antonio Llorens, Carlos Barea, Carlos Fossatti, Carlos Musso, Carlos Seveso, Fernando Odriozola, Héctor Laborde, Javier Alonso, Jorge Errandonea, José Luis Invernizzi, Mario Zlotnicki, Miguel Ángel Pareja, Pascual Grippoli, Pedro Hiriart, Ramón Umpierrez, Silvestre Peciar			Paraná - Entre Ríos
		Cottone - Ahumada	«Eternidad y tránsito de la creación»	fotografías y textos	Museo Mcpal. de Artes Visuales «Sor Díaz y Clucellas» 600

Muestras MAC UNL

Lugar	Muestras	Expositores	Visitantes
MAC - CASA CENTRAL	10	87	4500
Museo de Artes Visuales «Sor Díaz y Clucellas»	1	2	600
Museo Pcial de Bellas Artes Pedro Martínez - Paraná Entre Ríos	1	17	800
Totales	12	106	5900

Ingreso de obras MAC UNL

	Total
Ingreso de obras durante 2005	55
Total de obras patrimonizadas a diciembre de 2005	469

Acciones de extensión al territorio Convocatoria 2004

Título de las Acciones de Extensión al Territorio	Beneficiarios	Org. con las que se firmaron convenios	Cant. de agentes multiplicad.	Cant. de voluntarios	Logros del proyecto
Bosque, gente y educación Ambiental	Fundación Hábitat y Desarrollo y Socios de la Red Hábitat de Reservas Naturales (Productores agropecuarios, Empresas y Propietarios de Tierras interesados en la conservación de los ecosistemas naturales locales y alternativas de manejo sustentables)	Fundación Hábitat y desarrollo.	101	14	Aportó al conocimiento espacio-temporal de nuestros recursos del BOSQUE NATIVO
	Clubes Leos del Distrito LEO "0-2" – Programa de Medio Ambiente y Ecología "Hagamos Posible lo Imposible" (para Jóvenes Líderes de 12 a 28 años)	Instituto Nac. De Limonología.			Generó cartografía digital de las áreas de estudio.
	Programa Social Agropecuario PROINDER y otras ONG vinculadas al Proyecto Nacional PIARFON (SMAYDS-UNC-UNL-UNER)				
	Foro de Desarrollo Regional del Centro-Norte de la Pcia. de Santa Fe y Foros Departamentales	Escuela de Servicio social.			Promovió espacios de discusión en relación a la conservación del hábitat y las especies, conjuntamente con el compromiso de las comunidades locales.

Título de las Acciones de Extensión al Territorio	Beneficiarios	Org. con las que se firmaron convenios	Cant. de agentes multiplicad.	Cant. de voluntarios	Logros del proyecto
	Establecimientos Educativos (EGB I, II y Polimodal, Área de Ciencias naturales, Ciencias Sociales y Tecnología) ubicados en los Distritos del área de influencia de los puntos focalizadores y/o reservas naturales seleccionadas Gobiernos Locales (Intendencias y Comunas, Área de Medio Ambiente) Gobiernos Provinciales de Santa Fe y Entre Ríos, Secretaría y Subsecretaría de Medio Ambiente y Desarrollo Sustentable, Dirección de Bosques Nativos				
Capacitando para el cambio	Los destinatarios directos de las actividades que se proponen, son: Directivos y Docentes de Establecimientos Educativos, Agentes Asistenciales y Comunitarios, Profesionales Médicos y Para-Médicos; que asisten permanentemente a la Comunidad de «Alto Verde».	Vecinal «Alto Verde» Centro de Atención «Ramón Rivero» Centro de Atención Primaria de Salud «Demetrio Gómez» Centro de Atención Primaria de Salud «Alto Verde» Escuela Particular Incorporada N° 2067 «Omar A. Rupp» Escuela N° 0645 «Coronel de Marina Martín Jacobo Thomson» Escuela EGB N° 0533 «Victoriano Montes». Dependiente del Sindicato de Obreros Marítimos Unidos Escuela EGB N° 0095 «Simón de Iriondo» Parroquia «Jesús Resucitado»	44	3	Capacitó a los profesionales sanitarios, sociales y educativos para el abordaje de problemas específicos relacionados con la sexualidad. Se capacitó a los profesionales sanitarios, sociales y de salud para el abordaje de problemas relacionados con la sexualidad Se abordaron las problemática desde una perspectiva interdisciplinaria conformando una red interinstitucional Se trabajó sobre la ley de salud reproductiva. Se transmitieron herramientas didácticas a los agentes multiplicadores Abordaje de la realidad social y las cuestiones de género Se trabajó en una ida y vuelta con la Universidad
Cocina Móvil: un viaje hacia la prevención cardiovascular	Personal de Cocina de la Escuela N° 880 Preparadores Físicos y Agentes de Salud del Centro de Educación Física N°29.	Escuela N° 880.	36	0	Se realizaron talleres de "cocina móvil" y micros de difusión radial

Título de las Acciones de Extensión al Territorio	Beneficiarios	Org. con las que se firmaron convenios	Cant. de agentes multiplicad.	Cant. de voluntarios	Logros del proyecto
		Centro de Educación Física N° 29 "Roberto Torres Guanatey".			En la capacitación se brindaron conceptos básicos sobre alimentos. Se trabajó en lo relativo a técnicas con miras a disminuir el riesgo cardiovascular. Se analizaron las prácticas culinarias que se desarrollaban en el comedor y las familias mejorándolas a partir de los talleres. Se concientizó sobre los riesgos que involucran las prácticas alimentarias inadecuadas creando estrategias para el buen uso de los alimentos con los que cuentan. Se alcanzó la idea de que la incorporación de "frutas y verduras" en la alimentación cotidiana es posible, práctica e implementable. Que los niños pueden incorporar estos grupos con naturalidad y ganas. Se generaron actividades que llevaron a la integración de diferentes instituciones en torno a un objetivo común.
		Asociación Vecinal Guadalupe Oeste.			
Construyendo Ciudadanía: Conocer y Ejercer Derechos y Garantías	Hombres y mujeres, jóvenes y adultos, escolarizados / no escolarizados, con compromiso en acciones de transformación social integrantes de organizaciones e instituciones de la comunidad con incidencia en la comunidad, capaces de multiplicar los conocimientos adquiridos en la instancia de formación.	Escuela de Educación Técnica N°658 "M. Sánchez de Thompson". Asociación Juvenil "Motorpsico". Asociación Vecinal "Esperanza Rinconera". Asociación Vecinal "Los Espinillos". C.A.F(Centro De Acción	27	29	Capacitó en materia de derechos y garantías, propiciando el desarrollo de potencialidades que dinamizan la vida en democracia y el reconocimiento y pleno ejercicio de la ciudadanía.

Título de las Acciones de Extensión al Territorio	Beneficiarios	Org. con las que se firmaron convenios	Cant. de agentes multiplicad.	Cant. de voluntarios	Logros del proyecto
		Familiar) Comisaría Distrito N° 14. Secretaría De Cultura De La Comuna De San José Del Rincón. Cooperativa De Agua Potable De San José Del Rincón". Cooperativa De Trabajo "Ubajay Jardín De Infantes N°130 "J.A.Baialarido". Juzgado Comunal De La Localidad De San José Del Rincón". Asociación Civil "La Cantera". Samco De La Localidad De San José Del Rincón Asociación Vecinal "Centro 2 De Agosto" Federación Universitaria Del Litoral Asociación Civil "Santa Fe Es Nuestro Futuro" Asociación Cultural De La Costa.			Algunos de los temas trabajados: ciudadanía, violencia familiar, derechos de usuarios y consumidores
Convivir con el riesgo. y participación en la prevención de desastres	Docentes, alumnos de las escuelas y vecinos de las comunidades involucradas como también los integrantes de las instituciones participantes en la Acción de Extensión al Territorio.	Cáritas argentina – Santa Fe de la vera cruz. Escuela de servicio social. Comuna de arroyo leyes. Asociación de trabajadores del estado (ATE) Asociación Civil Canoa Asociación Civil cu.na.ri. (cuerpo de nativos ribereños). Secretaría de Estado de Derechos Humana-	40	5	Generó debate en relación a la temática de la Inundación para efectuar diagnósticos de la situación actual, concienciar y discutir estrategias de intervención desde lo micro, la familia hasta la sociedad toda.

Título de las Acciones de Extensión al Territorio	Beneficiarios	Org. con las que se firmaron convenios	Cant. de agentes multiplicad.	Cant. de voluntarios	Logros del proyecto
		nos de la Provincia de Santa Fe. Asociación Civil Pro Sindicato de Amas de Casa de la República Argentina (SACRA) Asociación Vecinal barrio el pozo. Asociación Vecinal Villa California. Asociación Vecinal Los Espinillos. Comuna de San José del Rincón, Subsecretaría de emergencias de la provincia de santa fe .			
Despertar a la ciencia de estudiantes de tecnologías de la comunicación y la incorporación de escuelas secundarios a través del uso agrotécnicas a la red mundial GLOBE.	Alumnos y docentes de las escuelas Agrotécnicas participantes de la Acción de Extensión al Territorio.	Esc. De educ. Técnica Nº 339. Instituto Agropecuario Saleciano. Esc. nº 299 S. Benis. Esc. nº 47 Los Colonizadores.	12	0	Se capacitó en la toma y análisis de datos para el control de la humedad del suelo a distintas profundidades, al personal docente y a los alumnos de las Escuela de Educación Técnica No. 339, San Cristóbal, Escuela Agrotécnica No. 299 Silvestre Begnis, Sa Pereyra, Escuela de Educación Técnica Particular No. 47 "Los Colonizadores", Santo Domingo, Instituto Agropecuario Salesiano «Nuestra Señora del Rosario», Colonia Vignaud (Córdoba).
Formación de una red de efectores para la evaluación , atención, y tratamiento del paciente con litiasis o factores de riesgo asociados	Profesionales Médicos y Bioquímicos de los Hospitales antes mencionados, con sus respectivas áreas de influencia. Población cubierta por los Hospitales sus centros de salud y las vecinales intervinientes.	Hospital de Niños Dr. Orlando Alasia. Representante de la comunidad en el Consejo de Administración del H. Iturraspe.	12	2	Se capacitó sobre Litiasis a Profesionales Médicos y Bioquímicos de los Hospitales. Se aumentó la proporción de pacientes

Título de las Acciones de Extensión al Territorio	Beneficiarios	Org. con las que se firmaron convenios	Cant. de agentes multiplicad.	Cant. de voluntarios	Logros del proyecto
		Jefe de zona de Salud Nº 5 del Ministerio de Salud de la Provincia de Santa Fe			litíasicos estudiados y tratados Se realizaron estudios metabólicos de los pacientes en riesgo a efectos de realizar la prevención y/o tratamiento Se trabajó en la Identificación de factores de riesgo Se realizaron talleres educativos para la prevención de éstas enfermedades.
Implementación de estrategias de acción participativa en la comunidad de La Brava –Prov. de Santa Fe para la prevención y control de la endemia chagásica	Población de la localidad de La Brava, Dpto San Javier, Pcia de Sta Fe. Incluye adultos y niños en edad escolar o no, directores de las Escuelas, docentes, grupos comunitarios si ya estuvieran organizados, agente sanitarios y comunitarios, etc.	Esc. de Servicio Social, Min.de Salud. Esc. nº 6098. Segundo Sonzogni. Esc. nº6237. Romano Padoan. Esc. nº313. Martín M. De Güemes. Centro Asistencial de La Localidad de La brava. Comuna de La brava. Programa Provincial de Control de Chagas (Min. De Salud)	8	1	Se capacitó a la población de la localidad para la prevención en forma participativa de la enfermedad de chagas.
La ciudad y la urbanística. Potencialidades y problemas. Pasado, ,presente y futuro de tu ciudad.	Los destinatarios de las Acciones son los jóvenes que viven y estudian en Santa Fe y en las localidades de su aglomerado, con un nivel de formación ubicado en los últimos años del EGB (8 y 9) y los tres años del ciclo polimodal.	Asociación Vecinal "centro 2 de agosto", La Asociación Cultural De La Costa. Asociación Vecinal De Arroyo Leyes. Asociación Vecinal Pro- Adelanto Colastiné Norte, Asociación Vecinal Villa California La Escuela De Educación Técnica Nº658 "María Sánchez De Thompson.	22	2	Permitió avanzar sobre la construcción de un ciudadano que incorpore con responsabilidad la problemática de vivir y desarrollarse en la ciudad

Título de las Acciones de Extensión al Territorio	Beneficiarios	Org. con las que se firmaron convenios	Cant. de agentes multiplicad.	Cant. de voluntarios	Logros del proyecto
Nutrir en derecho y en Salud	Los responsables (Directores, Habilitados a cargo de la Dirección, etc) y profesionales (Terapistas Ocupacionales, Asistentes sociales, Docentes ,etc) que trabajan en las Instituciones de referencia.	Centros de Acción familiar de la ciudad de Santa Fe, Santo Tomé y San José del Rincón.(Secretaría de Promoción comunitaria de la Municipalidad de Santa Fe) Dirección provincial del menor, la mujer y la familia	25	7	Permitió la formación de líderes institucionales capaces de orientar la búsqueda de la solución adecuada al caso tanto En el área de salud: enfermedades crónicas asociadas a la dieta (dislipemias, anemias carenciales, obesidad, hipertensión arterial, diabetes mellitus, etc) En el área de derecho: conflictos jurídicos referidos a los derechos y deberes familiares.
Zoolidarios. Actividades asistidas por animales para personas con necesidades (educativas y afectivas)especiales"	Los destinatarios son niños, jóvenes y adultos con capacidades diferentes que asisten a instituciones de educación especial, o que se encuentran en situación de rehabilitación social.	SPRAI, Esc. Especial Nº 2104. Irregulares Sociales, Esc. Educ especial	57	28	El proyecto aportó a mejorar los aspectos físico, mentales, afectivos, emocionales y cognitivas de niños/as, jóvenes y adultos con capacidades diferentes que asisten a instituciones de educación especial, que se encuentran en situación de rehabilitación social; como así también se facilitaron herramientas a educadores/as, profesionales, estudiantes en formación, voluntarios/as, directivos de instituciones vinculadas a la discapacidad.

Proyectos de Extensión

Proyecto de Extensión de interés social

Unidad Académica	PEIS	Coordinador	Instituciones Intervinientes	Monto	Beneficiarios
FBCB	Educación para prevenir enfermedades causadas por hongos en el ámbito deportivo	Bioq. Norma Rodríguez de Kopp	Centro de Perfeccionamiento N° 7800 Escuela de Servicio Social de Santa Fe.	\$ 6.850,00	Alumnos del III ciclo de la EGB de las escuelas relacionadas con el centro.
FBCB- ESS	Juegoteca para niños de barrios inundados. Un aporte a la reconstrucción comunitaria de Santa Fe.	T.O. María de Los Milagros Deminyi	Jardín de Infantes N° 1364 «Santa Lucía» Centro de Día Ubajay. Centro de Acción familiar N° 21 «Santa Rosa de Lima» Hospital de Niños Orlando Alassia Salón Comunitario de Barranquita Oeste. Instituto de Educación Física N° 27	\$ 4.000,00	Niños de 2 meses a 10 años que asisten a las diferentes instituciones
FCA	Capacitación en propagación y poda de especies frutales y ornamentales.	Ing. Agr. Norberto Gariglio	INTA Municipalidad de Esperanza	\$ 8.550,00	Personal de la municipalidad y comunidad de los Dpto. la Capital, Las Colonias, Castellanos, San Martín y San Cristóbal.
FCJS	Derechos Sociales Universales: construir su exigibilidad.	Abog. Guillermo Munné.	ATE . Organizaciones integrantes de la Casa de los Derechos Humanos	\$ 15.070,00	Directivos y profesionales que trabajan en las organizaciones participantes del proyecto.
FCJS	Observatorio prisión y derechos humanos en la Provincia de Santa Fe.	Abog. Máximo Sozzo	Servicio Penitenciario de la Prov. de Santa Fe	\$ 17.480,00	Personas privadas de su libertad del servicio mencionado.
FCV	Herramientas de gestión del conocimiento para la toma de decisiones estratégicas en organizaciones de desarrollo local en la Provincia de Santa Fe.	Med. Vet. Daniel Malano	SCREDEMA (Asociación para el crecimiento y desarrollo de los distrito de Monte Vera y Arroyo Aguiar.)	\$ 8.950,00	Representantes institucionales que designe la Comisión Directiva de la Asociación.

Proyecto de Extensión de cátedra

Unidad Académica	PEC	Coordinador	Instituciones Intervinientes	Monto	Beneficiarios
FBCB	Participación de alumnos de práctica Profesional en la evaluación de enteroparasitosis.	Bioq. Roberto Gómez	Escuela 039 «9 de julio». Colanstiné Norte.	\$ 1.550,00	Alumnos del establecimiento escolar.
FBCB	Estrategias de comprensión y aprendizaje en el contexto de la población infantil en riesgo.	Bioq. Stella Mahieu	Movimiento «Los Sin Techo»	\$ 2.000,00	Niños de hasta 6 años comprendidos en el programa de recuperación de niños desnutridos de la organización mencionada.
FBCB	Relevamiento de costumbres, adicciones y terapias generadoras de enfermedad.	Bioq. Cecilia Cristina Botto.	Orientación para la Jóven sede Santa Fe Esc. N° 7 Presidente Beleno	\$ 2.150,00	Integrantes de las instituciones intervinientes
FBCB	Elaboración de plan de seguridad en establecimientos educativos de la Provincia de Santa Fe.	Mag. Odetti, Hector Santiago	Esc. De Educación Técnica de Recreo N° 399.	\$ 1.550,00	Personal y alumnos del establecimiento educativo.
FCJS	Denuncias por violaciones a los Derechos Humanos: Necesario relevamiento, análisis y sistematización de alternativas. Análisis de la adecuación normativa en materia de derechos humanos desde la perspectiva local, nacional e internacional.	Abog. Selva De Giorgio	Secretaría de Estado de Derechos Humanos y Defensoría del pueblo de Santa Fe	\$ 2.680,00	Comunidad de los Dpto San Javier y Garay.
FCV	Educación para la salud, prevención de zoonosis parasitarias.	Med. Vet. Viviana Orcellet	Escuela N° 37 «Manuel Belgrano» Escuela N° 1277"José R. Aldao" Escuela N° 46"Bernardino Rivadavia" Escuela N° 572 Dr. Rodolfo Freire Escuela N° 34. «Alte Brown» Escuela N° 519"Iriondo" Escuela Fiscal N° 521	\$ 3.000,00	Alumnos del 2do y 3er. Ciclo de la EGB de las escuelas seleccionadas.
FCV	La educación para la salud como herramienta de prevención de la triquinosis	Med. Vet. Laureano Frizzo	Escuelas Rurales del distrito esperanza	\$ 2.300,00	«Alumnos del 2do Ciclo de la EGB. Productores de cerdo y comerciantes expendedores.»
FHUC	Sin tabúes, héroes y mitos: una mirada a la historia argentina desde la narrativa gráfica.	Prof. Esther Pavetto.	Escuela Industrial Superior Esc. N°32 Normal Superior José de San Martín EEMPA n°1028"francisco Candiotti"	\$ 10.000,00	Adolescentes, alumnos practicantes y profesores de Historia de las distintas escuelas mencionadas.

Unidad Académica	PEC	Coordinador	Instituciones Intervinientes	Monto	Beneficiarios
			Escuela de Educación Técnica N° 481"Esteban Echeverría" EEMPA n° 1052 Escuela de enseñanza media N° 440 Dr. Simón de Iriondo.		
FICH	Estudio temporal (1974 – 2004) de la deforestación en un sector del Dpto. Vera – Provincia de Santa Fe.	Ing. Silvio Graciani.	FUNDAPAZ: Fundación para el Desarrollo en Justicia y Paz	\$ 2.500,00	Integrantes de la Fundación
FICH	Sistematización de información urbano – social para la planificación estratégica.	Ing. Graciela Pusineri	ONG Guadalupe Estratégico Vecinal Guadalupe Noreste Vecinal Villa Setubal Vecinal Central Guadalupe	\$ 1.800,00	Integrantes de las vecinales, la comunidad de Guadalupe.integrantes de las vecinales, la comunidad de Guadalupe.

Proyecto de Extensión de interés institucional

Unidad Académica	PEII	Coordinador	Instituciones Intervinientes	Monto	Beneficiarios	Localización territorial
FBCB	Cambios de Conducta para prevenir el cáncer Gástrico. (PEII)	Mgs. Emilce Méndez	Hospital José María Cullen. Centro de Salud Sauce Viejo. SAMCo Desvío Arjón SAMCo Coronda. Sociedad Argentina de Socorros Mutuos de Coronda. Federación Universitaria del Litoral	\$ 12.860,00	Comunidad en general de los diferentes barrios de las localidades involucradas (Santa Fe, Sauce Viejo, Desvío Arjón y Coronda), Docentes, padres de adolescentes, personal de comedores escolares de escuelas, enfermeras, agentes comunitarios, personal administrativo y de atención al cliente de las instituciones intermedias.	Las actividades se desarrollarán en la ciudad de Santa Fe, Sauce Viejo, Coronda y toda la zona de influencia.

Unidad Académica	PEII	Coordinador	Instituciones Intervinientes	Monto	Beneficiarios	Localización territorial
FHUC	Apoyo escolar para la consolidación del proceso de enseñanza	Prof. Chenna, Leonor	Federación de Vecinales de la Ciudad de Santa Fe. Asoc. Docentes Jubilados. Escuelas Nacionales.	\$ 16.800,00	400 niños y niñas de entre 7 y 12 años de diferentes barrios de la ciudad y de sectores sociales de condición económica media-baja y baja.	Vecinal Juan de Garay(Salvador Caputto 3955) Vecinal Barrio Las Flores (Azopardo 7380) Vecinal 20 de junio (Barrio Los Tronco) Vecinal Altos de Noguera (Av. Peñalosa 9811)

PEII “Hacia la construcción de una cultura co-participativa UNL- Tercer Sector en la formulación y gestión de proyectos sociales”
Actividades de la Unidad de Apoyo a la Formulación de Proyectos
Primer taller

Proyectos o Líneas de acción

Institución	Temática	Ámbito geográfico	Población Objetivo	Otros actores con los que participa
Fundación Línea Verde	Adolescencia	Santo Tomé	Adolescentes	Consejo Nacional de Niñez Municipalidad de Santo Tomé Desarrollo Social Nación
	Tercera Edad-Fopar	Santo Tomé	Mayores de 65años	Programa Fias (Nación)
	Capacitación	Santo Tomé Sauce Viejo	Familias NBI	Acción contra el hambre
	Familias	Santa Fe-Sauce Viejo Santo Tomé	Familias	Banco Mundial
	Jóvenes	Santa Fe/Santo Tomé	Adolescentes y Jóvenes	
Brama Kumaris - Guadalupe Estratégico	Niños en situación de calle Desnutrición Infantil Sistema de Espacios Públicos orientado hacia el Centro - Norte de la ciudad. Preclasificación de Residuos	Terrenos de Vialidad Guadalupe	Para la ciudad Se aspira ampliar zona de recolección	Municipalidad CF/ UNL/ Organizaciones Barriales (manzanas solidarias - Coop. Setúbal - Caritas - Establecimientos educacionales - Vecinales) / Municipalidad Voluntarias Barriales Establecimiento Educativos Vida Sana (ONG)
Manzanas Solidarias	Niñez Talleres Extra – escolares de capacitación y recreación Asistencia y seguimiento profesional Certificación oficial de las capacitaciones	Guadalupe	Niños/adolescentes/ mujer	

Institución	Temática	Ámbito geográfico	Población Objetivo	Otros actores con los que participa
Asociación Civil de Obreros Desocupados PAS	Residuos Capacitación- Abordaje integral Medio-Ambiente (estudios de impacto socio-ambientales- Género y medio-ambiente Sistematización de alternativas de agricultura sustentable- Diagnóstico del cinturón verde de la ciudad. De Santa Fe. Producción hortícola	Familias que viven del cirujeo Valle de inundación del Río Salado		Coordinación con instituciones gubernamentales- universidad y OSC.
ADELCO	Protección de intereses económicos de los usuarios Calidad y eficiencia de los servicios públicos Control de monopolios Participación de usuarios en Entes Reguladores			
Cooperación Escolar	Asesoramiento a la cooperación escolar Reclamo Judicial ante incumplimiento de aportes al FAE Interacción con representantes de cooperativas de otras jurisdicciones Proyectos de Cooperación Escolar			
Centro de Protección a la Naturaleza	Medio Ambiente	Barrio/ciudad/región	Docentes/alumnos de escuelas públicas, decisores políticos, empresarios, ciudadanos.	Escuelas públicas y privadas, entes estatales, universidades locales- ONGs.
Consultoría Jurídica Ambiental	Revista El Ambientalista Centro de Documentación	Región Ciudad		
Gestión Ambiental sustentable de Residuos Sólidos	Vecinal Mariano Comas (Santa Fe)	Región Ciudad	Docentes, alumnos, profesionales, legisladores. Centro de P. A la Nat. Miembros y socios Profesionales (moratoria a desmontes de intereses difusos de la población, de fitosanitarios, etc.) Vecinal, docentes y alumnos de establecimientos educativos del sector y a largo plazo a otros sectores de la ciudad.	Revista Mensual Asesoría en proyectos, consultas Esc. Públicas y privadas. UNL-Municipalidad de Santa Fe- Asociación Civil Dignidad y Vida Sana

Segundo Taller

La secretaria de Extensión en base a información suministrada por la OSC, define cuatro ejes temáticos:

- 1) Medio ambiente y producción;
- 2) Niñez- Adolescencia-Nutrición- Alfabetización
- 3) Tercera Edad - Capacidades Diferentes - Género Derechos Humanos;
- 4) Trabajo y Producción

Temática	Instituciones participantes
Tratamiento Integral de Residuos Sólidos	Guadalupe Estratégico, Vecinal Mariano Comas, Centro Protección a la Naturaleza y la UNL. Participan en esta área la Federación Universitaria del Litoral, el Centro de Jubilados, la Federación de Cooperadores Escolares y ATE,
Tercera Edad	Proyecto 3
Posibilidad de consensuar entre diversas organizaciones accionantes tendientes a un abordaje integral de la problemática	

Curso de Capacitación en Formulación y Gestión de Proyectos Sociales “Hacia la construcción de una cultura co-participativa en la formulación y gestión de proyectos sociales”

Organizac. Fundac.	Centros	Colegios	Vecinales	Otros	Total
17	2	2	3	11	35

Nota: El listado de las Organizaciones se encuentra en el Anexo

Proyectos elaborados por las Organizaciones de la Sociedad Civil

Proyecto	Participantes en la elaboración
- Medio Ambiente: “El problema de los residuos: estrategias de comunicación”. Participaron en la elaboración:	Fundación Hábitat y Desarrollo, Centro de Protección a la Naturaleza, Vecinal Alberdi y Asoc. Civil Tierra Fecunda/Abyayala
- Tercera Edad: “Participación de los Adultos Mayores en el Barrio Mariano Comas”.	Vecinal Mariano Comas, Proyecto 3 y Vecinal Juana Azurduy
- Ciudadanía, Políticas Públicas y Derechos Humanos: “Exclusión de niños y adolescentes en el Barrio Barranquitas Oeste”.	Asoc. Civil Manzanas Solidarias, Asoc. Vecinal Rincón centro “2 de Agosto”, Mutual de AMSAFE, Asoc. civil Santa Fe Nuestro Futuro, Motorpsico.
- Ciudadanía y Tercer Sector: “Las redes de ONGs: encuadre para una gestión eficaz.”	ADELCO, Acción Educativa, Casa Cuna y Rotary Club, Fed. Asoc. Cooperadoras Escolares Dep. La Capital
- Organización comunitaria en el Barrio “La Nueva Tablada”.	Ente de la Reconstrucción
- “La problemática de la subsistencia económica de la comunidad toba, del Barrio Las Lomas de la Ciudad de Santa Fe”.	Estudiantes de la FHUC – UNL.
- Paisaje Integrado: “Proceso de Planificación estratégica en el Barrio Candiotti Sur”.	FADU, Vecinal Candiotti Sur
- “Empoderamiento de las mujeres insertas en el mundo laboral. Género. Derechos Humanos y Ciudadanía”.	FCE, ATE, FCJS.
- “Derechos Sexuales y Reproductivos. Educación, salud sexual y reproductiva : materias pendientes”.	FCJS, ATE
- “Capacitar para el Trabajo”.	FCJS, Asoc. Vecinal Rincón Centro “2 de Agosto”, Motorpsico.

Proyecto	Organizadores	Invitados	Contenido
"Reorganizar los residuos es tarea de todos"	El Centro de Protección a la Naturaleza, las escuelas Nuestra Señora de Covadonga, Nuestra Señora de Fátima, Juan José Paso y Servicio Social, el Centro Asturiano, la Municipalidad de Santa Fe, la Universidad Nacional del Litoral y la Vecinal Mariano Comas Municipalidad de Santa Fe, la Universidad Nacional del Litoral y la Vecinal Mariano Comas		
DAIA 100º Aniversario	Secretaría de Extensión de la UNL	Embajadores de la República de Polonia y del Estado de Israel	
"Prevención de VIH-SIDA en la Ciudad de Santa Fe"	Cruz Roja Argentina Filial Santa Fe y la UNL		
"Sana sana... colita de rana"	Sala de Juegos y Recreación "Arco Iris",		
"Aprender a usar la Computadora"	Comunidad Castellana de Santa Fe y la Secretaría de Extensión UNL		Windows 98, Internet, Correo Electrónico,
"Hacia una Reforma Constitucional en Santa Fe"	Centro de Estudios Municipales y Provinciales, el Instituto Friedrich Ebert Stiftung, la Universidad Nacional de Rosario y la UNL		
Santa Fe Sede del XXXI Congreso Argentino de Agentes de Viajes	Universidad Nacional del Litoral Gobernación de la Provincia de Santa Fe, la Subsecretaría de Turismo de la Provincia, la Municipalidad de la Ciudad de Santa Fe, Safetur, la Asociación Empresario Hotelero Gastronómica, la Asociación de Transporte Automotor de Pasajeros y el Instituto Superior de Turismo y Hotelería Sol. La Asociación Argentina de Agencias de Viajes y Turismo (AAAVYT) la Asociación Santafesina y Entrerriana de Agencias de Viajes y Turismo (ASEAVYT).		

Pensamientos y propuestas para una sociedad Inclusiva

Año	Conferencias	Organizaciones	Asistentes
2003	"Proyectar y crecer en contextos de incertidumbre"	Universidad Nacional del Litoral y la Fundación OSDE	
2004	"Pensamientos y propuestas para una sociedad inclusiva"	Dra. Carmen Argibay	600
	Ciclo de Conferencias a modo de espacio abierto a la comunidad santafesina en general		495
	panel "El Quijote: investigaciones, debates y homenajes"	Dra. Melchora Romanos, el Prof. Juan Diego Vila y la Dra. Nora González	223
2005	Feria del Libro la conferencia "La Argentina actual en perspectiva sociológica" / «Cuentos de Humor y Amor»	Lic. Emilio Tenti Fantini y el Dr. Ricardo Sidicaro Ana María Bovo (en el Foro Cultural Universitario)	

Régimen de Voluntariado Universitario Primer Convocatoria 2005

AÑO 2005

1º Convocatoria – Marzo 2005

Proyecto	Aspirantes por proyecto	Alumnos efect. por proyecto
1- "Construyendo ciudadanía: conocer y ejercer derecho y garantías"	35	9
2- "Capacitando para el cambio"	3	3
3- "La ciudad y la urbanística. Potencialidades y problemas. Pasado, presente y futuro"	2	0
4- "Bosque, gente y educación ambiental"	27	15
5- "Formación de una red de efectores para la evaluación, atención y tratamiento de pacientes con litiasis o factores de riesgo asociados"	10	6
6- "Implementación de estrategias de acción participativa en la comunidad de la Brava..."	15	2
7- "Nutrir en derecho y en salud"	44	2
8- "Zoolidarios. Actividades asistidas por animales"	46	44
9- "Convivir con el riesgo. Concientización y participación en la prevención"	6	6
Total	188	87

Curso de capacitación (asistieron 60 personas: estudiantes, docentes interesados, Coordinadores de AET y pasantes).

Expositores: la Abogada Rocío Giménez, responsable del Programa de la Universidad Nacional del Litoral, y

la Licenciada Marisel Magario, responsable del Programa de Voluntariado de la Universidad Tecnológica Nacional,

regional Córdoba. En la segunda instancia, la Abogada Adriana Molina integrante del equipo docente, capacitó a los voluntarios.

Voluntario Asociado: incorporación de los estudiantes del Programa de Ciencias Médicas, de la Escuela de Servicio Social,

personal no docente, tanto de esta Universidad como de otras instituciones escolares y docentes de EGB Y Polimodal.

Asistencia al Primer Foro de Responsabilidad Social Universitaria: "Teoría y Práctica del RSU"

Organizado por los Programas de Voluntariado Universitario dependientes de la Secretaría de Extensión Universitaria de la Universidad Nacional de Córdoba y la Universidad Tecnológica Nacional, regional Córdoba.

Al evento asistieron estudiantes, docentes y la coordinadora del Programa de Voluntariado de la Universidad Nacional del Litoral.

Jornadas y taller debate: voluntarios y alumnos pasantes de los distintos proyectos que asistieron al Foro realizado en Córdoba.

El mismo se realizó en el marco de las Jornadas "Divulgación de los programas y proyectos de extensión de la Universidad

Nacional del Litoral" realizadas en el mes de septiembre de 2005. El taller se desarrolló en torno a dos preguntas-ejes a tratar y debatir.

Convocatoria 2005

Proyecto de Extensión de interés social (Año 2005)	Aspirantes
PEIS "Educar para prevenir enfermedades causadas por hongos en el ámbito deportivo"	38
PEIS "Capacitación en propagación y poda de especies frutales y ornamentales"	
PEIS "Apoyo Escolar para la consolidación del proceso de enseñanza"	
PEIS "Derechos Sociales Universales: construir su exigibilidad"	

Articulación con la Federación Universitaria del Litoral

Proyecto "Apoyo Escolar para la consolidación del proceso de Enseñanza", se articularon políticas de gestión con la Federación Universitaria del Litoral y la Federación de Vecinales de la ciudad de Santa Fe. Participan 4 voluntarios.

Apoyo técnico a acciones del Estado

Participación en la Comisión de Medio Ambiente de la M.C.S.F.

La Secretaría de Extensión estuvo representando institucionalmente a la UNL en los siguientes ámbitos interinstitucionales: Foro para el

Desarrollo de la Ciudad de Santa Fe, Comisión Asesora de la Administración del Aeropuerto Sauce Viejo y en la Comisión de

Medio Ambiente de la Municipalidad de la Ciudad de Santa Fe.

Programa de Derechos Humanos

La Universidad Nacional del Litoral ha sido invitada a participar del Programa Cátedra ACNUR Sergio Vieira de Mello y como integrante de la Asociación de Universidades Grupo Montevideo (AUGM).

Programa de Ciudadanía UNL: Banco de Datos sobre Candidatos

La Fundación Ejercicio Ciudadano de la Ciudad de Rosario y la UNL confeccionaron en el año 2003 el V Banco de

Datos sobre Candidatos a Cargos Electivos. Coordinador: Prof. Darío Macor

Participantes: ciudadanos voluntarios y estudiantes de las Facultades de Ciencias Económicas, de Humanidades y Ciencias y de Ciencias

Jurídicas y Sociales de la UNL y de la Facultad de Ciencia Política y Relaciones Internacionales de la Universidad Nacional de Rosario.

En la ciudad de Santa Fe, participaron en su elaboración ocho coordinadores por la UNL y veinte voluntarios de las diferentes Facultades.

Programa Género, Sociedad y Universidad

Proyecto de Extensión de interés social (Año 2005)	Organizador/cordinador/autor	Destinatarios	Fecha y lugar de realización
Políticas públicas de salud reproductiva (formación de Recursos Humanos)	Consejo Nacional de Derechos Reproductivos y Sexuales (CONDERS)	organizaciones de la sociedad civil y universidades del centro y norte del país en las actividades de monitoreo en materia de políticas públicas de salud reproductiva.	Buenos Aires, 1er. Semestre
Acción de Extensión al Territorio (AET) "Construyendo Ciudadanía: Conocer y Ejercer Derechos y Garantías"	Secretaría de Extensión - ATE		
"Empoderamiento de las mujeres insertas en el mundo laboral. Género, Derechos Humanos y Ciudadanía"			
"Derechos sexuales y reproductivos, Educación y Salud Sexual y Reproductiva: materias pendientes"			
Jornadas Uruguayo-Santafesinas con ponencias en materia de género y derechos humanos.			
Presentación del libro "Género y Política"	Lilian Ferro		Salón del Consejo Directivo de la Facultad de Ciencias Jurídicas y Sociales UNL - 26/09/2005
Taller sobre "Género y Agua"	Ingeniera Silvia Wolansky		Del 28/11 al 03/12

Cursos de extensión a distancia (CED)

realizadas por las distintas áreas en el período marzo - diciembre de 2005.

Proyectos presentados en el 2005 para ser evaluados y ejecutados en el 2006

Fueron aprobados todos los proyectos provenientes de PEIS, PEC y CAI+D.

Los proyectos enviados a evaluación fueron los siguientes:

Nombre CED	Unidad Ejecutora	Docente Responsable	Destinatario	Evaluación U. Académica
Estrategias de aprendizaje para favorecer procesos comprensivos.	FBCB	Marcela Manuale	Docentes de todos los niveles del sistema educativo	FHUC
Planificación Didáctica: una tarea intelectual del docente	FBCB	Marcela Manuale	Docentes de todos los niveles del sistema educativo	FHUC
La subjetividad en los cuidados médicos: Modalidades de intervención frente al dolor	FBCB	Juan Carlos Funes	Profesionales de la medicina y trabajadores del área de la salud; enfermeros, personal hospitalario y de centros de asistencia sanitaria; actores sociales en contacto con el dolor del cuerpo	Programa de Cs. Medicas

Nombre CED	Unidad Ejecutora	Docente Responsable	Destinatario	Evaluación U. Académica
Educando en Valores: El Cooperativismo	AMSAFE	Patricia Magomo	Consejos de Adm., Órganos Directivos, y funcionarios de Cooperativas Organizaciones en general Cooperativas en particular Dirigentes de Organizaciones Voluntariado Comprometido	FCJS
Introducción a Administración y Gestión de Organizaciones sin Fines de Lucro	AMSAFE	Patricia Magomo	Actores sociales que conforman una organización (de cualquier tipo) o que desean constituirla, o simplemente investigar o aprender, o enseñar sobre dicho tema. Dirigentes de Organizaciones Voluntariado Comprometido Docentes de Nivel Polimodal Comunidades Educativas de Nivel Terciario	FCE
Gestión deportiva. Herramientas para la conducción. Modulo I: capital humano y la institución deportiva	Dirección de Deportes	Jorge Gerboni	Miembros de Comisión directiva de Clubes y Vecinales. Dirigentes de Asociaciones y Federacio- nes deportivas. Personal de áreas deportivas de Muni- cipios y Comunas. Licenciados, Profesores y estudiantes avanzados de la carrera de Educación Física o afines.	PROCAT / FBCB
Gestión deportiva. Herramientas para la conducción. Modulo II: planificación y gestión institucional Modulo II: Planificación y gestión institucional.	Dirección de Deportes	Jorge Gerboni	Miembros de Comisión directiva de Clubes y Vecinales. Dirigentes de Asociaciones y Federacio- nes deportivas. Personal de áreas deportivas de Muni- cipios y Comunas. Licenciados, Profesores y estudiantes avanzados de la carrera de Educación Física o afines.	PROCAT / FBCB
Planificación en Educación Física Escolar	Dirección de Deportes		Docentes de Educación Física	FBCB
Biología y Ecología de macrocrustáceos de agua dulce	FBCB	Gabriel Fessia Pablo Collins	Docentes en general de Ciencias Naturales y/o Ciencias Biológicas	FHUC
Estadística Descriptiva Aplicada	FBCB	Oswaldo García	Docentes de Matemática Personal de la Administración Pública Nacional, Provincial y Municipal pertenecientes al Sistema Estadístico Nacional	FCE

Nombre CED	Unidad Ejecutora	Docente Responsable	Destinatario	Evaluación U. Académica
Estadística Inferencial Aplicada	FBCB	Oswaldo García	Docentes de Matemática Personal de la Administración Pública Nacional, Provincial y Municipal pertenecientes al Sistema Estadístico Nacional	FCE
Problemáticas Actuales de la Infancia y la Adolescencia	FCE	Luciana Bolea	Docentes en general Integrantes de organizaciones civiles Público en general	FHUC
Herramientas informáticas para la educación a distancia y presencial	FCE	Andrés Pruvost	Docentes de todos los niveles interesados en adquirir en forma práctica habilidades en el manejo de software y herramientas de Internet con aplicación directa en la actividad docente en proyectos de educación presencial o a distancia	FHUC
Agresividad: Una mirada abarcativa sobre un grave problema social	FCE	Luciana Bolea	Docentes en general Integrantes de organizaciones civiles Público en general	FCJS
La administración de organizaciones con fines educativos	FCE	Dina Peralta	Personal directivo, docente y no docente de organizaciones civiles con fines educativos	FHUC
Música y Expresión Corporal. Dos lenguajes, un encuentro. Del son a la salsa: una propuesta de integración entre ambas disciplinas	ISM	María Teresa Ferreyra	Docentes de Educación Artística: Música y Expresión Corporal. Alumnos avanzados de Profesorados de Educación Artística. Música y Expresión Corporal	Cultura
Juegos musicales en el 3º ciclo de EGB. Área artística, música.	ISM		Docentes y estudiantes de Música	Esc de Sanidad
Capacitación en estadística para no matemáticos	FCV	Lilian Cadoche	Docentes de EGB 3 y Polimodal. Funcionarios y personal de la administración pública Profesionales que realicen tareas vinculadas con el tratamiento de datos experimentales, etc. que deseen capacitarse en los fundamentos de la Estadística básica, sus métodos y aplicaciones	FCE FCJS
Lineamientos jurídicos, políticos y sociales de gestión asociada y descentralizada para la protección integral de los derechos de niños y adolescentes	FCJS	María Murga	Personal de la administración pública provincial, de municipios y comunas que desarrollan funciones en áreas vinculadas a temas de infancia, adolescencia y familia. Integrantes de organizaciones de la sociedad civil que trabajan en la misma temática	

Actividades 2005

Números Generales de los cursos 2005

Unidad Académica	Destinatario	Propuesta	Inscriptos	Alumnos
FBCB	Docente	La evaluación: Un enfoque integrador	426	252
FBCB	Docente	Estrategias didácticas: Una construcción del docente	428	275
FCA	Docente	Estudio de las funciones escalares	143	75
FCE	Org Civ	Las Organizaciones como Sist. Soc. y su relación con los Diseños Organizacionales y los Ambientes de Trabajo	88	52
FCE	Org Civ	Liderazgo Organizacional. Una mirada hacia el interior de las Org. Civiles y la Inteligencia Social	88	41
FCJS	MyC	Introducción a los Principios de Gestión de Calidad en Organizaciones Públicas	48	20
FCJS	MyC	Las teorías del desarrollo económico y el desarrollo local	86	34
FCV	Docente	Perfeccionamiento docente en Nuevas Tecnologías a través de INTERNET	191	106
FCV	Docente	Álgebra y Programación Lineal. Aplicaciones y estrategias educativas para la toma de decisiones	174	117
FICH	MyC	Teledetección y Sistemas de Información Geográfica	64	34
FICH	MyC	Convivir con el riesgo de la inundación. Estrategias para la reducción de desastres	14	5
FIQ	Docente	Ciencias Naturales y Tecnología en el Nivel Inicial	148	62
FIQ	Docente	Fractales. Un universo poco frecuentado	84	62
Totales			1982	1135

De los inscriptos

Cantidad de cursos	Aspirantes	Alumnos que realizaron
1	1620	
2	279	137
3	58	27
4	19	8
5	5	4
9	1	

Sobre los aspirantes:

El 18.26% de los aspirantes se inscribieron a más de un curso de extensión.

Donde más aspirantes se registraron, fue en el Campus UNL, con un 7.8% sobre el total de aspirantes

Sobre los alumnos:

El 89.34 % de los alumnos se ubican en las provincias de Santa Fe, Córdoba y Entre Ríos, esto se da por la distribución de los CAT en el país, ya que en estas provincias es donde se concentra la mayoría de estos. Lo destacable es observar que en la provincia de Córdoba el 93.08% de los alumnos realizaron cursos destinados a docentes.

Los CAT con mayor cantidad de alumnos son; el de Reconquista con 54 alumnos, Morteros con 53 y Huinca Renancó con 48, en los últimos dos el 100% de estos alumnos optó por realizar cursos destinados a docentes.

El 15.51% de los alumnos realizan más de un curso de extensión.

Sobre la Deserción:

Hubo un 42.73% de deserción sobre el total de aspirantes, los cursos destinados a personal de Municipios y Comunas fueron los que mayor deserción tuvieron.

112 fueron los aspirantes del Campus UNL que no decidieron realizar los cursos a los cuales se habían inscripto, esto el 13.22% sobre el total de aspirantes que no realizaron cursos, lo que lo ubica como el CAT con mayor deserción de alumnos, por arriba de Huinca Renancó que tuvo 45 alumnos. Campus UNL también se ubica como uno de los CAT con mayor cantidad de alumnos (43).

Distribución de los Aspirantes a los cursos de extensión - 2005



Distribución de los Aspirantes a los cursos de extensión - 2005

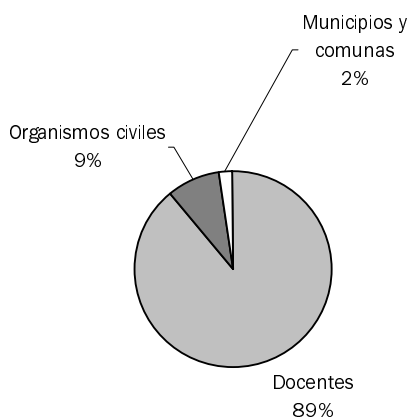

Destinatarios de los cursos	Cantidad de propuesta	Valores absolutos		Valores relativos		Deserción (según destinatario)
		Aspirante	Alumnos	Aspirante	Alumnos	
Docentes	7	1594	949	85,98 %	88,94 %	40,46 %
Organismos civiles	2	176	93	9,49 %	8,72 %	47,16 %
Municipios y comunas	4	84	25	4,53 %	2,34 %	70,24 %
Totales	13	1854	1067	100 %	100 %	

Aspirantes y Alumnos según destinatarios de los Cursos de Extensión - 2005

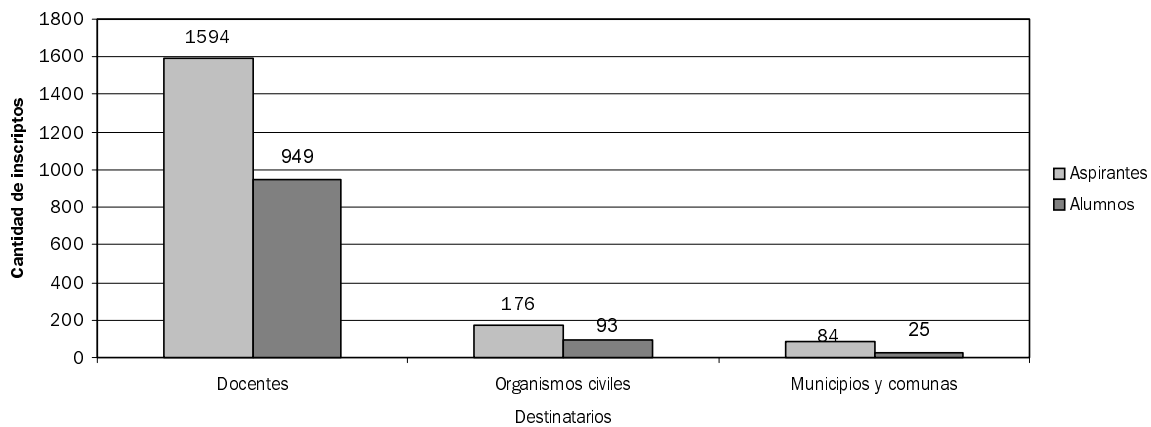

Observatorio Social

Programa “Sistema de monitoreo social y económico del Litoral”

Tipos de Relevamientos	Tema	Período de tiempo	Tamaño de la muestra	Informe en formato
Encuestas cortas de actualidad (telefónicas)	Percepciones y opiniones e la sociedad civil santafesina respecto del reciente conflicto docente en la Provincia de Santa Fe	12 al 14 de abril	401 personas	En papel (sin publicar)
	Conocimiento, participación y compromiso electoral de los ciudadanos santafesinos	21 al 26 de julio	387 electores	Digital: El Litoral.com y Notife. En papel: «Según una encuesta de la UNL, la mayoría iría a votar el domingo», Diario El Litoral, 01/08/2005.
	¿Es posible implementar el horario corrido en el comercio de la ciudad? ¿costumbre o necesidad?. La opinión del consumidor	22 al 24 de agosto	414 hogares	Digital: El Litoral.com, El Consultor Web y Derf.com
	Agua potable red Santo Tomé	7 al 11 de noviembre	311 hogares	En papel (sin publicar)
Encuestas de información directa	Características particulares y preferencias de usuarios de transportes aéreos. Aeropuerto Sauce Viejo.	10 al 22 de mayo	263 entrevistas	Difundido por los medios de comunicación
	Transferencia de recursos de la sociedad santafesina hacia el sector de empresarios del transporte en la ciudad de Santa Fe	13 al 17 de junio	1,4% de los hogares santafesinos	Digital: Prensa Institucional UNL, El Litoral.com, Notife, Sin Mordaza Noticias, El consultor Web. En papel: «Un sueldo por año sólo para el transporte», Diario El Litoral, 24/06/2005.
Panel Detallista	Intención de votos para las internas del 07/08/2005	4 de agosto	508 electores	Difusión interna en la UNL
	Conducta cívica de los electores santafesinos en los comicios - elecciones del 23 de octubre de 2005	1 al 5 de octubre	747 electores	Difusión interna en la UNL
	Encuestas Estudiantes de la UNL «Bienestar Estudiantil» - conjuntamente con el área de salud, deporte y comunicación institucional	7 al 11 de noviembre	1024 electores	En elaboración
	Relevamiento de datos en unidades familiares en la ciudad de Santa Fe, orientado a la inserción territorial de la UNL.	7 al 30 de diciembre	946 hogares	

Otras Actividades

Relevamiento sobre Satisfacción del Visitante de la Feria del Libro, 16 al 18 de setiembre del 2005.
Mapas por Cluster de radio censal según NBI de la ciudad de Santa Fe

VI Bienestar e Infraestructura

“Una Universidad que proporcione a los integrantes de su comunidad universitaria las mejores condiciones para el desarrollo de sus actividades”

Bibliotecas

Programa de bibliotecas de la Universidad Nacional del Litoral

Cantidad de Títulos y libros adjudicados | Año 2005

Dependencia	Cantidad de títulos	Cantidad de libros
Biblioteca Pública y Popular «Dr. José Gálvez»	50	51
Escuela de Agricultura, Ganadería y Granja	35	37
Escuela Industrial Superior	40	85
Escuela Universitaria de Análisis de Alimentos-Gálvez-	21	36
Escuela Universitaria del Alimento- Reconquista	15	18
Facultad de Arquitectura, Diseño y Urbanismo	198	199
Facultad de Bioquímica y Ciencias Biológicas	171	259
Facultad de Ciencias Agrarias	107	144
Facultad de Ciencias Económicas	271	454
Facultad de Ciencias Jurídicas y Sociales	35	172
Facultad de Ciencias Veterinarias	48	66
Facultad de Humanidades y Ciencias	188	235
Instituto Superior de Música	134	136
Facultad de Ingeniería Química	150	184
Facultad de Ingeniería y Ciencias Hídricas	109	228
Programa para el desarrollo de las Ciencias Médicas	11	18
Total General	1583	2322

Cantidad de títulos adjudicados por el Programa de Bibliotecas de la UNL

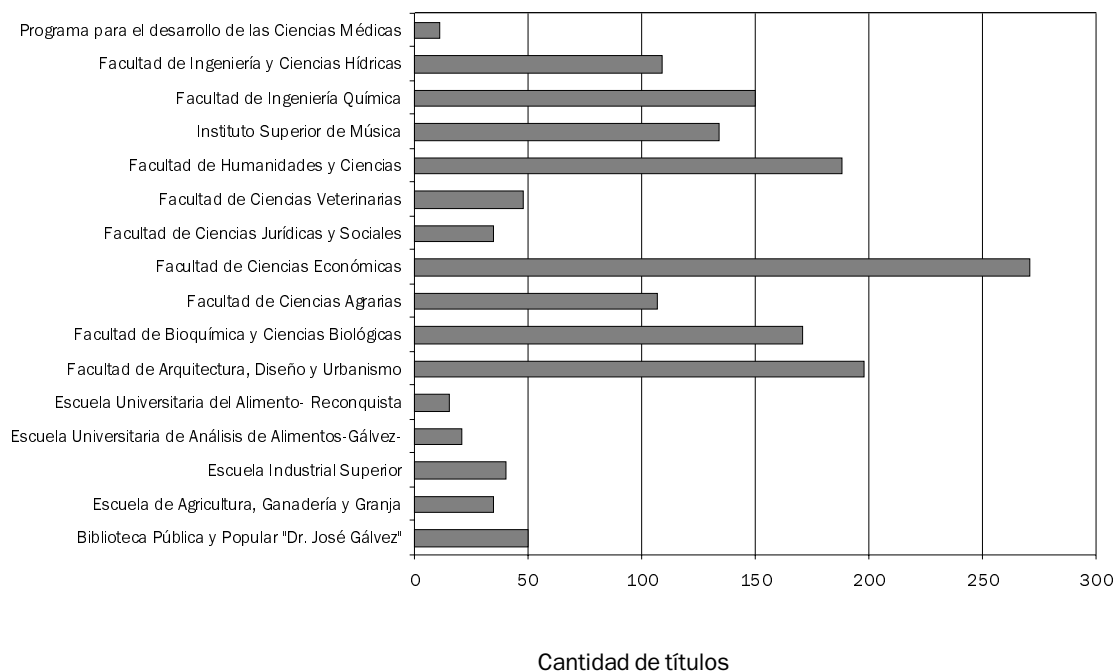

Montos destinados para bibliotecas Año 2005

Unidad Académica	PECAP	Ciclos iniciales	Prog. de Bibliotecas*	Por acreditación	Total
Biblioteca Pública y Popular «Dr. José Gálvez»			\$ 1.912,50		\$ 1.912,50
Escuela de Agricultura, Ganadería y Granja			\$ 1.150,00		\$ 1.150,00
Escuela Industrial Superior			\$ 2.913,50		\$ 2.913,50
Escuela Universitaria de Análisis de Alimentos-Gálvez			\$ 3.604,00		\$ 3.604,00
Escuela Universitaria del Alimento- Reconquista			\$ 2.108,60		\$ 2.108,60
Facultad de Arquitectura, Diseño y Urbanismo			\$ 13.815,30		\$ 13.815,30
Facultad de Bioquímica y Ciencias Biológicas			\$ 38.138,79		\$ 38.138,79
Facultad de Ciencias Agrarias			\$ 11.020,85	\$ 15.000,00	\$ 26.020,85
Facultad de Ciencias Económicas	\$ 11.000,00	\$ 11.961,00	\$ 21.537,99		\$ 44.498,99
Facultad de Ciencias Jurídicas y Sociales	\$ 7.500,00	\$ 19.515,90	\$ 17.246,00		\$ 44.261,90
Facultad de Ciencias Veterinarias			\$ 12.893,90		\$ 12.893,90
Facultad de Humanidades y Ciencias (incluye el Instituto Superior de Música)		\$ 25.197,69	\$ 20.659,46		\$ 45.857,15
Facultad de Ingeniería Química	\$ 13.217,00		\$ 24.078,00	\$ 11.481,56	\$ 48.776,56
Facultad de Ingeniería y Ciencia Hídricas	\$ 15.000,00		\$ 24.252,97	\$ 15.928,00	\$ 55.180,97
Programa para el desarrollo de las Ciencias Médicas			\$ 4.438,80		\$ 4.438,80
Total General	\$46.717,00	\$56.674,59	\$ 199.770,66	\$ 42.409,56	\$345.571,81

* incluye lo destinado para bibliotecas por Cooperadora de Graduados
Fuente: Programa de Información y Análisis Institucional (PIAI)

Centro de telemática PC conectadas en la Universidad

Dependencia	Cantidad de nodos
Centro de Telemática - UNL	110
Centro Multimedial de Educación a Distancia (CEMED)	73
Centro para la Transferencia de Resultados de la Investigación (CETRI)	14
Dirección de cultura - Biblioteca Popular «Dr. José Gálvez»	23
Escuela de Agricultura, Ganadería y Granja - UNL	14
Escuela Industrial Superior - UNL	73
Facultad de Agronomía y Veterinaria - UNL	33
Facultad de Arquitectura, Diseño y Urbanismo - UNL	113
Facultad de Bioquímica y Ciencias Biológicas - UNL	234
Facultad de Ciencias Agrarias - UNL	107
Facultad de Ciencias Económicas - UNL	191
Facultad de Ciencias Jurídicas y Sociales - UNL	110
Facultad de Ciencias Veterinarias - UNL	134
Facultad de Humanidades y Ciencias - UNL	77
Facultad de Ingeniería Química - UNL	242
Facultad de Ingeniería y Ciencias Hídricas - UNL	150
Instituto de Desarrollo Tecnológico para la Industria Química	27
Instituto de Tecnología de Alimentos	21
Obra Social - UNL	5
Programa de Ciencias Médicas	8
Rectorado - UNL	275
Secretaría de Vinculación Tecnológica y Desarrollo Productivo	15
Total	2049

Conexiones telefónica a Universidad

Dependencia	Cantidad de nodos
Número de conexiones telefónicas por día a la REDUL	18000

Situación Edilicia y obras

Obras por Unidad Académica

Unidad Académica	Obras Proyectadas	Estado de avance
Facultad de Ciencias Agrarias	Local centros de estudiantes (ambas Facultades)	Finalizada
	Pabellón de Laboratorios de Investigación Biológica Aplicada	En ejecución
	Residencias universitarias (ambas Facultades)	Finalizada
	Cámara de Cultivos	Finalizada
Facultad de Ciencias Veterinarias	Remodelación del área de Guardia Externa y quirófano	En ejecución
	Centro de copiado (ambas Facultades)	Finalizada
Ciudad Universitaria	Residencias universitarias	En gestión
	Centro de Servicios (bar - comedor, estafeta postal, mini banco, telecentro)	En gestión
	Plaza de arte y ciencia (*)	En gestión
	Biblioteca central	En gestión
	Áreas comunes (senderos, equipamiento exterior) (**)	En gestión
	Refulado sector deportes y recreación	Finalizada
	Forestación sector deportes y recreación	Finalizada
	Riego sector deportes y recreación	Finalizada
	Vestuarios y SUM (C. De Deportes)	Finalizada
	Ampliación Estacionamientos vehiculares	En gestión
	Vereda y ciclovía	En gestión
	Conexión a la red de gas natural	En ejecución
	Subestación Transformadora de Energía Eléctrica	Finalizada
	Piletas sector deportes y recreación	En ejecución
	Refuncionalización Ex Lab. Paraná Medio Etapa 2	En ejecución
	Unificación bibliotecas FICH- FBCB	Finalizada
	Ciencias Médicas y Aulario común	En ejecución
	Alimentación sub- estación transformadora	Finalizada
	Reserva ecológica. Ampliación y obras complementarias	En gestión
	Refulado sector sur para ampliación área académica y estacionamientos	En gestión
Aulario común Ciudad Universitaria (sector FADU-FHUC)	En gestión	
Obras complementarias exteriores en ingreso Medicina y Aulario común, Bar cafetería y galería sur.	En ejecución	
Fac. de Humanidades y Ciencias (Instituto Superior de Música)	Aulas, gobierno y administración 1ra etapa	Finalizada
Fac. de Humanidades y Ciencias (Instituto Superior de Música)	Aulas, gobierno y administración 2da etapa	
Facultad de Ingeniería y Ciencias Hídricas	Provisión y colocación aire acondicionado aula magna	En ejecución
	Ingreso laboratorio Hidrología, cerramiento pasarela, terminaciones garaje	Finalizada
	Terminaciones Centro de Estudios Hidro- Ambientales	En ejecución
Facultad de Bioquímica y Ciencias Biológicas	Cámara de cultivo de plantas	Finalizada
	Reparación integral terrazas	Finalizada
Instituto Nacional de Limnología	Construcción nuevo edificio 1ª etapa	Finalizada
	Construcción edificio 2da etapa	En gestión
Facultad de Humanidades y Ciencias- Facultad de Arquitectura, Diseño y Urbanismo	Ampliación y refuncionalización biblioteca común	En gestión
	Provisión y colocación aire acondicionado aula informática	En ejecución

Unidad Académica	Obras Proyectadas	Estado de avance	
Facultad de Arquitectura, Diseño y Urbanismo	Refuncionalización Área de gobierno y administración	Finalizada	
Facultad de Ciencias Económicas	Refacción sanitarios planta baja	Finalizada	
	Limpieza y pintura fachada edificio ex correo	Finalizada	
Instituto Superior de Música	Ampliación área académica	En ejecución	
Facultad de Ciencias Jurídicas y Sociales	Laboratorio Fonología y Electroacústica	En ejecución	
	Entrepiso biblioteca	Finalizada	
	Reparación cubiertas de techos y sanitarios profesores	Finalizada	
	Recambio integral ascensores y puesta en valor 2do piso	Finalizada	
	Refacción y ampliación sanitarios damas	Finalizada	
	Limpieza e hidrolavado patios. Pintura galerías	Finalizada	
	Reparación integral aberturas (***)	Finalizada	
	Refuncionalización sanitarios edificio J. Gollán	Finalizada	
Facultad de Ingeniería Química	Refuncionalización laboratorios y traslado Instituto de Tecnología de Alimentos 1ª etapa	Finalizada	
	Refuncionalización laboratorios y traslado Instituto de Tecnología de Alimentos 2da etapa	Finalizada	
	Reparación y restauración mansarda sector este Escuela Industrial Superior	Finalizada	
	Restauración mansarda central y salón de actos Escuela Industrial Superior	Finalizada	
	Restauración escaleras principal y secundaria en edificios J. Gollán.	En ejecución	
	Terminaciones Taller de Maquinarias Térmicas y Fundición. Sala de Ensayos en Escuela Industrial Superior	En ejecución	
	Restauración escalera principal Escuela Industrial Superior	En ejecución	
	Instalación gas natural Escuela industrial Superior	Finalizada	
	Reparación locales inferiores cúpula este Escuela Industrial Superior	En ejecución	
	Sala de control numérico EIS	En ejecución	
	Foro Cultural Universitario	Ampliación sobre terreno lindero 1ra etapa	En ejecución
		Ampliación 2ª etapa	En gestión
	Jardín Maternal "La Ronda"	Construcción sala de 5 años	En ejecución
Escuela Universitaria de Análisis de Alimentos	Segunda etapa planta alta del edificio	En ejecución	
Rectorado	Refuncionalización y equipamiento Dirección General de Administración	En gestión	
	Restauración aberturas fachada	Finalizada	
	Restauración mamparas	Finalizada	
	Adecuación Centro de Computos	Finalizada	
	Construcción edificio ampliación administrativo	En gestión	
	Iluminación y restauración fachada	En gestión	
Centro Multimedial de Educación a Distancia	Adquisición nuevo edificio	Finalizada	

(*) Sobre la base del Convenio celebrado con el Colegio de Arquitectos de la Provincia de Santa Fe se encuentran en elaboración las Bases de un Concurso de Anteproyectos para la Plaza de Arte y Ciencia.

(**) Parte de este proyecto se ejecuta como las áreas de acceso al Aulario común y Carrera de Medicina.

(***) Comprende los edificios de la Facultad y de Rectorado.

Fuente: Programa de Planificación Edilicia. Dirección de Obras y Servicios Centralizados.

**Evolución de la inversión en obras en el Polo Ciudad Universitaria.
Período 1999 - 2005**

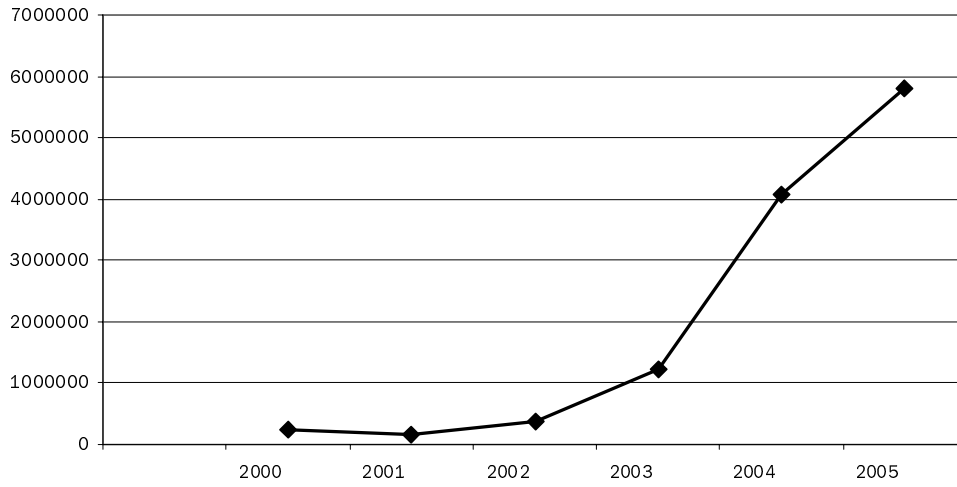

Evolución de la inversión en obras en el Polo Institucional. Período 1999 - 2005

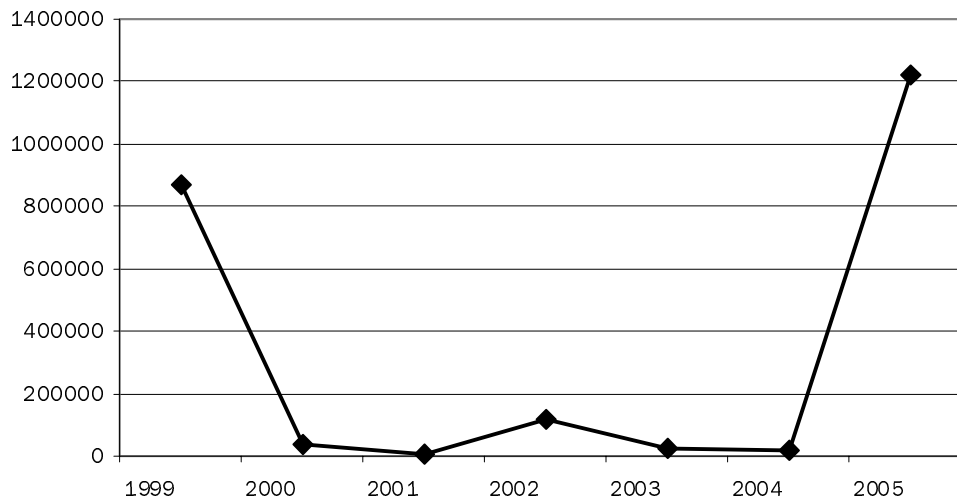

**Evolución de la inversión en obras en el Polo Núcleo Histórico.
Período 1999 - 2005**

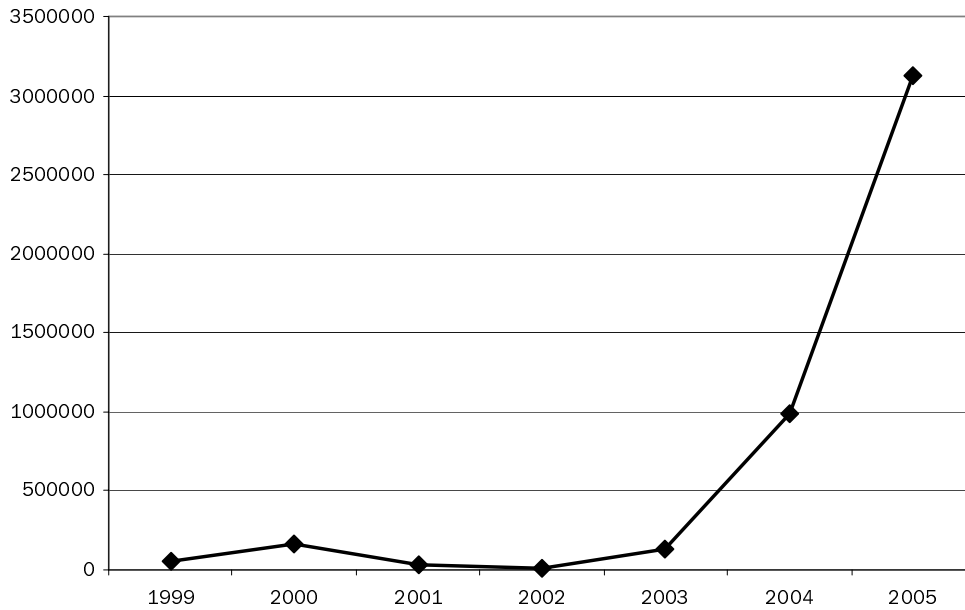

**Evolución de la inversión en obras en el Polo Esperanza.
Período 1999 - 2005**

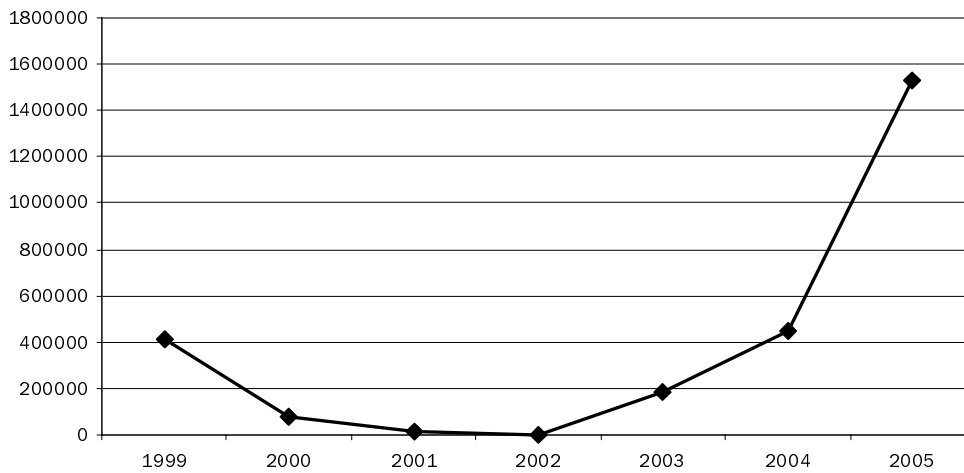

**Evolución de la inversión en obras en el Polo Galvez.
Período 1999 - 2005**

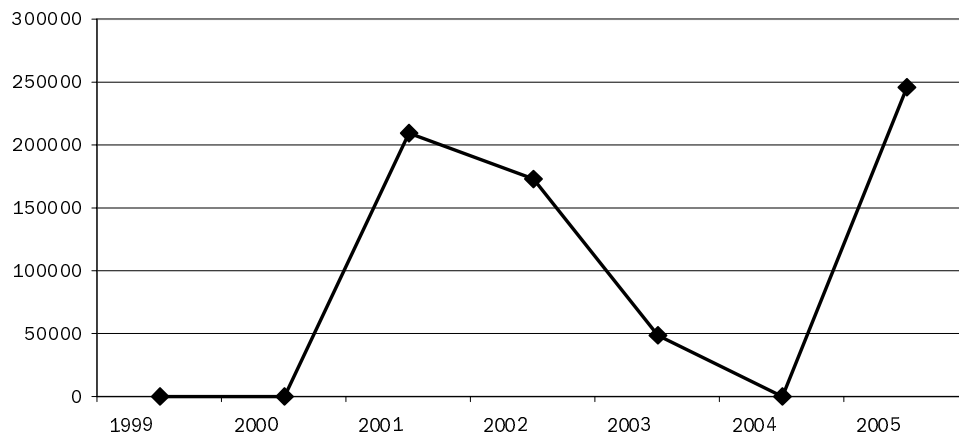

Evolución de las inversiones en obra pública UNL. Período 1999-2005

Total: \$22.016,705,09

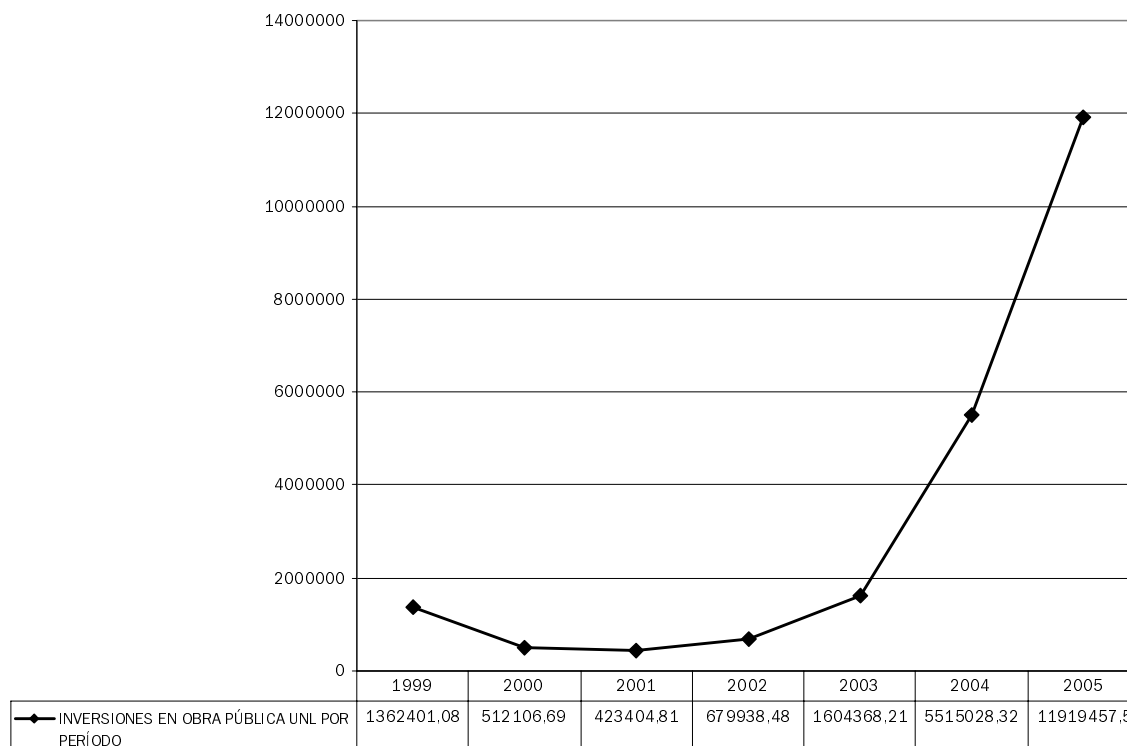

Becas

Total de becas solicitadas y otorgadas - año 2005

	Integral		Ayuda Económica		Residencia		Material de estudio		Comedor		Salud	
	Solicitud	Otorgado	Solicitud	Otorgado	Solicitud	Otorgado	Solicitud	Otorgado	Solicitud	Otorgado	Solicitud	Otorgado
Total	280	39	949	199	150	31	757	267	230	189	281	11
APUL	0	0	26	18	1	1	0	0	0	0	0	0
Esc. Sup de Sanidad	18	2	60	8	4	1	59	12	11	3	15	1
Fac. de Ing y Cs Hídricas	17	4	64	17	8	2	20	25	14	7	11	1
Fac. de Humanidades y Cs.	17	3	96	14	11	3	85	20	22	6	29	1
Fac. de Arq. Diseño y Urb.	31	5	83	21	16	2	68	34	18	8	20	1
Fac. de Bioquímica y Cs. Biológicas	22	4	81	17	13	2	73	24	19	19	28	1
Fac. de Cs. Jurídicas y Sociales	70	7	256	35	40	7	237	50	60	60	78	1
Fac. de Ingeniería Química	18	3	62	13	6	1	55	19	20	20	19	1
Instituto Superior de Música	9	1	23	4	1	0	18	8	6	6	15	1
Fac. de Ciencias Económicas	41	4	105	20	20	6	84	30	25	25	33	1
Fac. de Ciencias Agrarias	12	2	24	7	8	1	18	11	10	10	11	1
Fac. de Ciencias Veterinarias	25	4	53	20	22	5	40	34	25	25	22	1
Esc. Universitaria del Alimento	0	0	10	3	0	0	0	0	0	0	0	0
Esc. Universitaria de Análisis de Alim.	0	0	6	2	0	0	0	0	0	0	0	0

Tipos de Becas

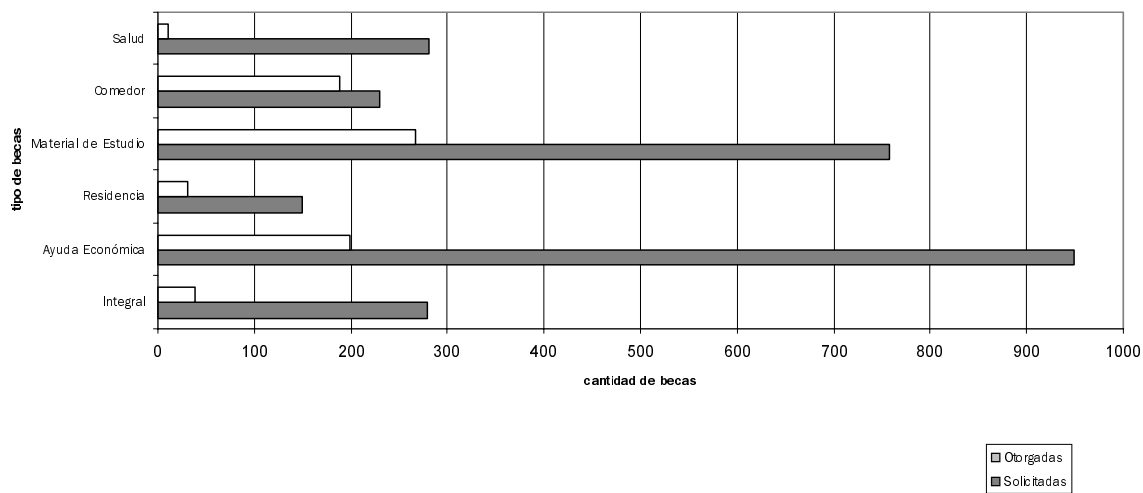

Becas integrales por Unidad Académica

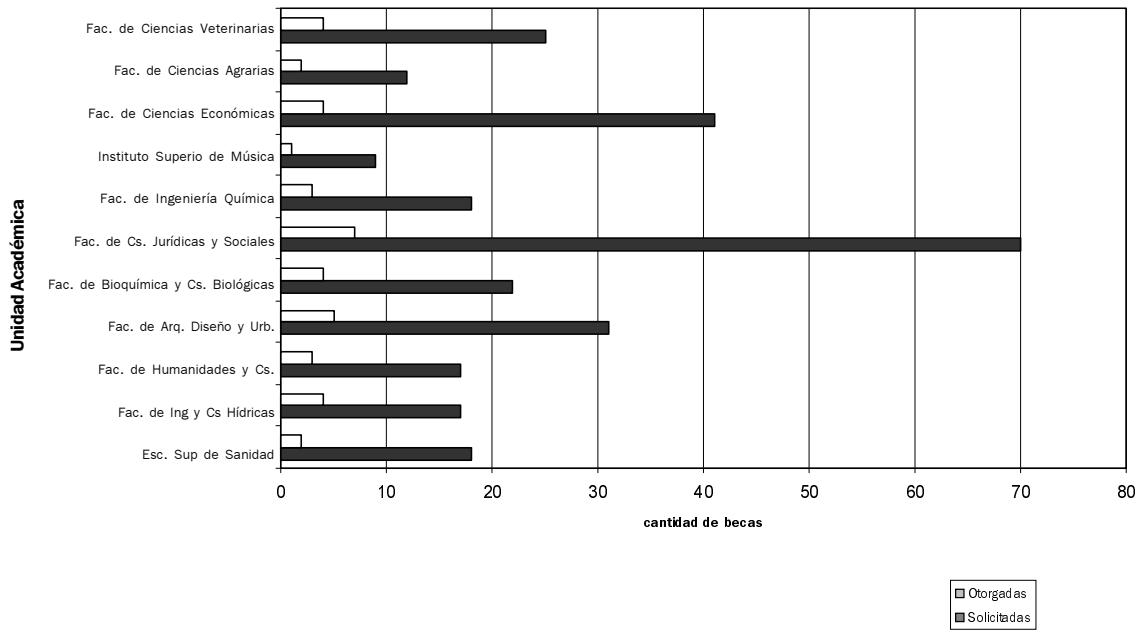

Becas de ayuda económica por Unidad Académica

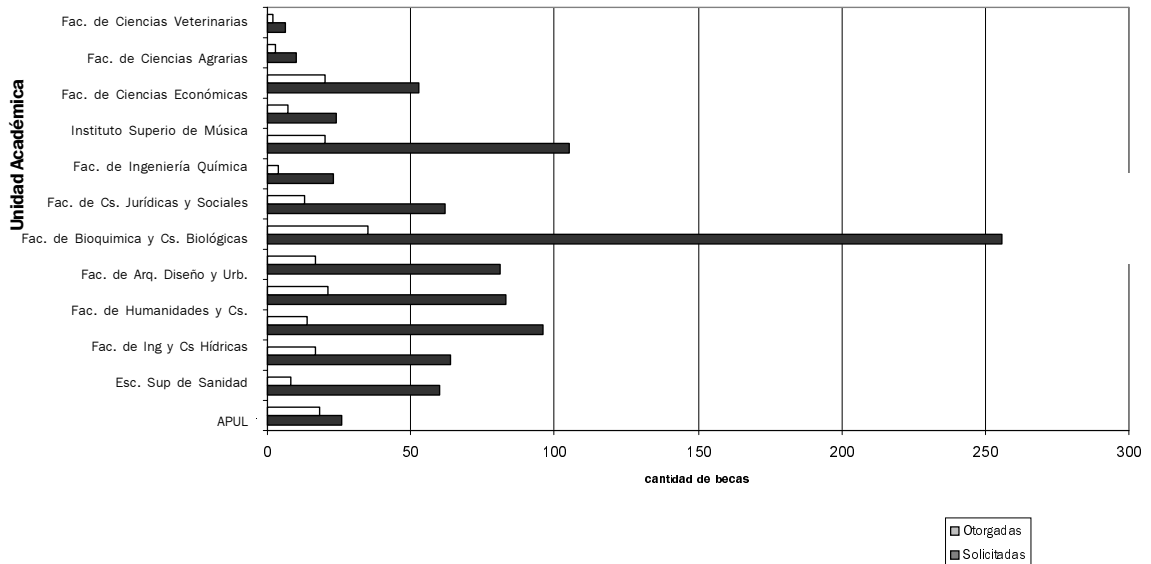

Becas de Residencia por Unidad Académica

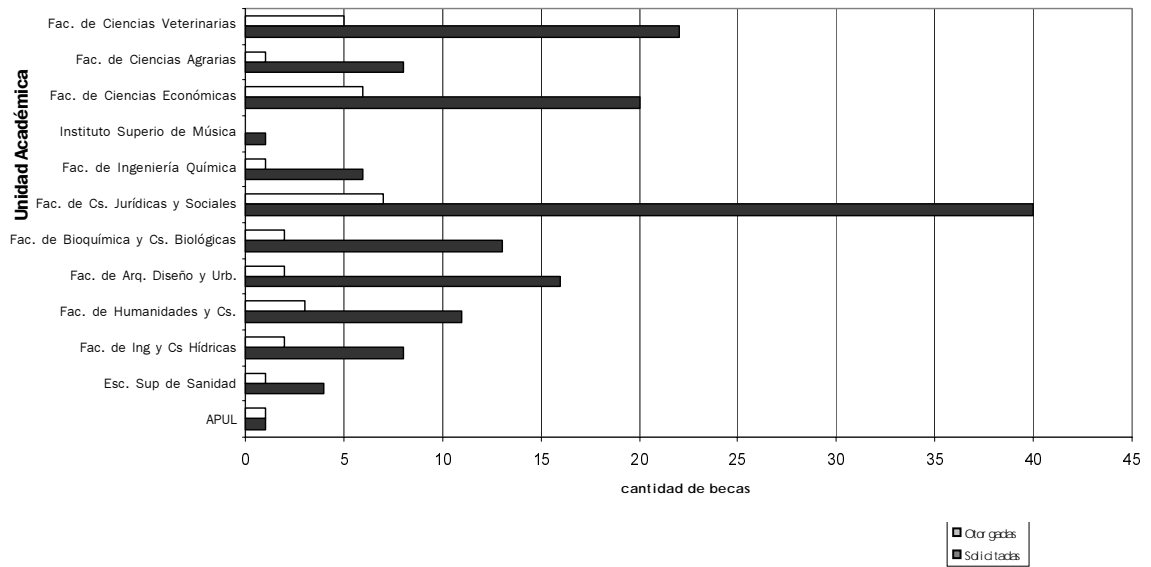

Becas de material de estudio por Unidad Académica

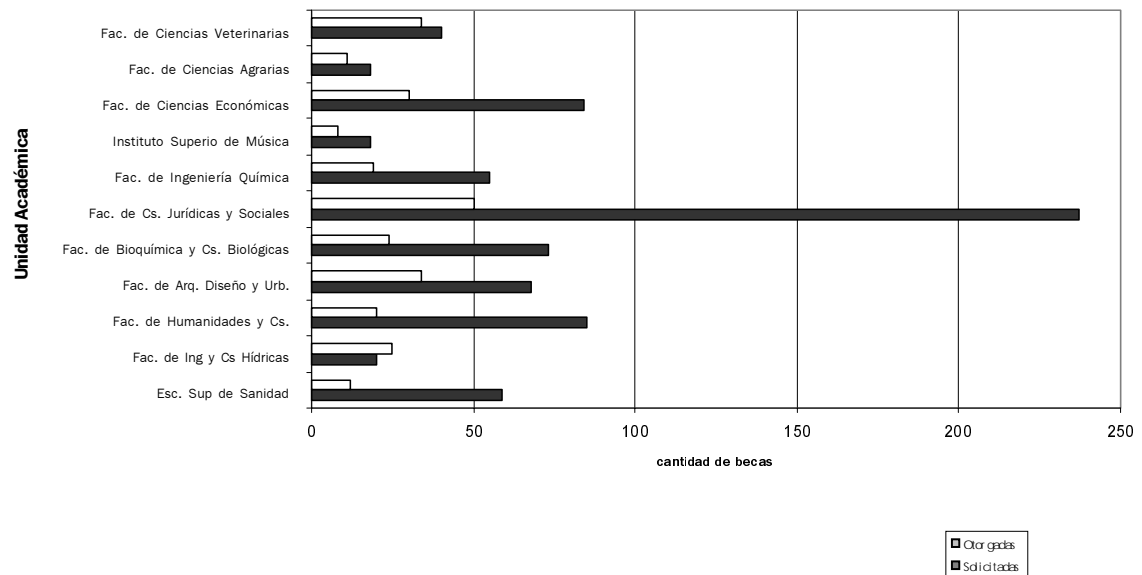

Becas de comedor por Unidad Académica

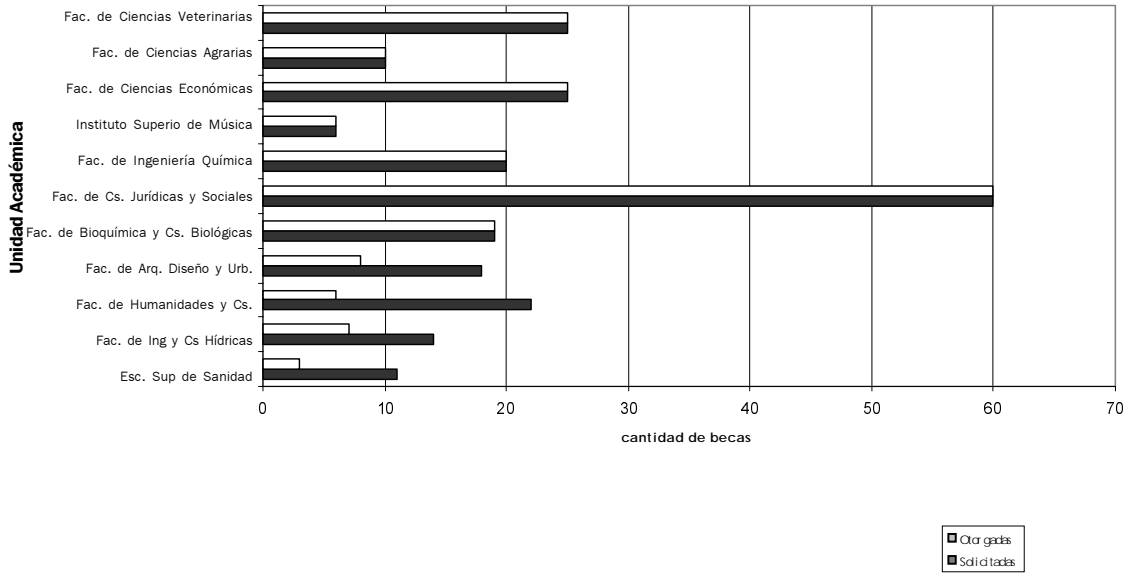

Becas de Salud por Unidad Académica

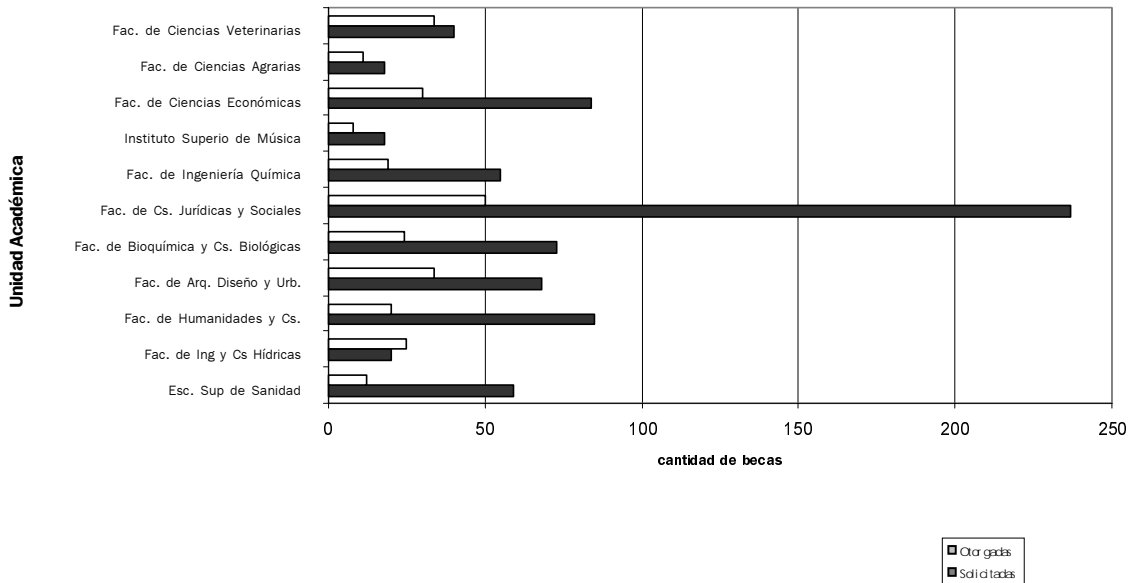

Becas nacionales otorgadas por el ministerio de educación, ciencia y tecnología de la nación. 9º Convocatoria año 2005

	Renovaciones	Nuevas Becas
Total	22	53
Fac. de Arq. Diseño y Urbanismo	2	3
Fac. de Bioquímica y Cs. Biológicas	6	10
Fac. de Ciencias Agrarias	1	1
Fac. de Ciencias Económicas	0	3
Fac. de Cs. Jurídicas y Sociales	0	7
Fac. de Ciencias Veterinarias	1	4
Fac. de Humanidades y Ciencias	10	11
Fac. de Ingeniería Química	1	8
Fac. de Ing y Ciencias Hídricas	1	3
Programa desarrollo de Cs. Médicas	0	3

Becas Nacionales

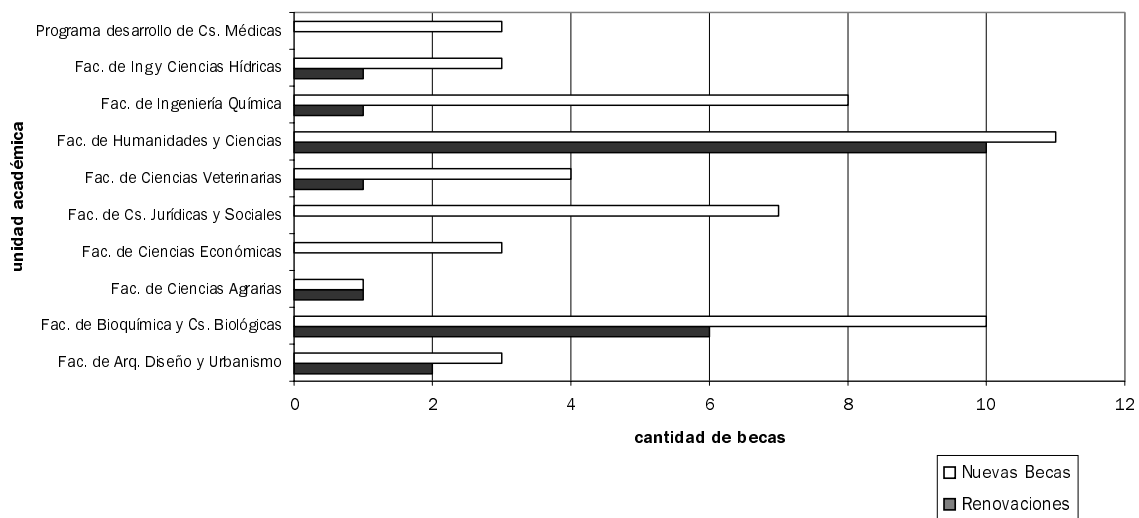

Dirección de Salud**Cantidad de Docentes y No Docentes que inasisten por enfermedad**

Mes	Concurrió	Domicilio
FEBRERO	113	119
MARZO	117	209
ABRIL	135	190
MAYO	124	202
JULIO	142	253
JULIO	134	206
AGOSTO	141	290
SEPTIEMBRE	144	233
OCTUBRE	160	221
NOVIEMBRE	150	180

Enero: receso Universitario

Otras Actividades de la Dirección de Salud (hasta el 26/12/2005)

Actividad	Concurrió
Licencia por Enf. de largo tratamiento	94
Altas y/o bajas	54
Continúan usufructuando licencia	32
Continúan con cambio de tareas	8
Exámenes Prelaborales	294
Área Estudiantil	
Revisación Médica	2970 ingresantes de la UNL
	311 ingresantes de la UTN
Consultorio E.T.S. y SIDA	
Determinaciones de HIV	74

Detalles de las observaciones realizadas a los alumnos examinados. Se realizó la revisión médica de 933 ingresantes a UNL de los 2970, haciendo un porcentaje del 31,41%.

Detalle	Nº de Alumnos observados	% respecto del total de alumnos examinados
Cardiológicas	71	2,39%
Otorrinolaringológicas	14	0,47%
Odontológicas	436	14,68%
Bioquímicas (totales)	489	16,46%

Detalle de los resultados bioquímicos alterados

Chagas reactivo	5	0,17%
VDRL Reactiva (¿sífilis?)	6	0,20%
Hematocrito bajo	17	0,57%
Hiperglucemia	3	0,10%
Hipercolesterolemia	309	10,40%
Otros parámetros observados (orina, glóbulos blancos, V.S.G, fórmulas leucocitaria)	149	5,02%

Dirección de educación física, deporte y recreación

Áreas	Metas fijadas	Cantidad
Capacitación Disciplinar en Educación Física	Cursos Organizados	8
	Alumnos Asistentes	400
Competencias Internas	Torneos Organizados	14
	Facultades/Institutos Participantes	6
	Alumnos Asistentes	1050
	Asistencias deportivas	9500
Deporte Federado – Asociación Santafesina de	Equipos Participantes	16
Básquetbol, Liga Santafesina de Fútbol y Ajedrez	Cantidad de Jugadores	420
	Asociaciones Deportivas Involucradas	3
Deporte Nacional Universitario	Participaciones en Competencias	2
Deporte y Sociedad	Alumnos Participantes	150
Educación Física Nivel Medio	Personas Participantes	1800
	Docentes de EGB 3 y 1º y 2º Año de Polimodal	11
	Grupos Concurrentes	32
	Asistencia Deportiva	15800
Liga de Voleibol	Equipos Participantes	42
	Cantidad de Jugadores	504
	Asistencia Deportiva	4623
Liga Universitaria de Fútbol de Salón	Equipos Participantes	36
	Cantidad de Jugadores	380
	Asistencia Deportiva	1264
Marcha Atlética Aniversario de la UNL	Cantidad de Participantes	121

Anexo

Otra información de interés

Listado de empresas que participan del Programa Padrinos UNL

Cantidad	Metas fijadas
1	AGROSERVICIOS HUMBOLDT S.A
2	ALBERTO J. MACUA
3	AMIUN S.A
4	ARCOR S.A.I.C.
5	ATILIO O. SALAS INMOBILIARIA S.R.L.
6	BARTOLOMÉ SARTOR E HIJOS S.R.L.
7	BASF ARGENTINA S.A.
8	BCO. CREDICOOP COOP. LTDA.
9	BENUZZI INMOBILIARIA S.A.
10	BOLSAFE VALORES S.A.
11	CELULOSA MOLDEADA S.A
12	CENTRO DE INSEMINACIÓN ARTIFICIAL «LA LILIA»
13	COMPañÍA INDUSTRIAL CERVECERA S.A
14	COOP. LTDA. GUILLERMO LEHMANN
15	DIDIER STAMATTI
16	ESPAQ-FE INGENIERIA S.R.L
17	ESTABLECIMIENTO MARÍA AUXILIADORA S.R.L
18	FISA METAL S.R.L
19	GENPRO S.A
20	GLUTAL S. A.
21	IMPRESA CISCATO
22	J. URETA CORTES Y CIA. S.R.L
23	JERARQUICOS SALUD
24	JOHNSON ACERO S.A
25	JOYERÍA EL RUBÍ S.A.
26	LA ELISA S.A.
27	MERENGO S.A.
28	MILKAUT S.A
29	MOLINO MATILDE S.A.
30	MUNICIPALIDAD DE ESPERANZA
31	MUNICIPALIDAD DE RECONQUISTA
32	MUNICIPALIDAD DE SAN CARLOS CENTRO
33	NUEVA MEDICINA
34	NUTRINOR S.A
35	NUTRINSUMOS S.R.L.
36	OESTE NEUMÁTICOS
37	PILAY S.A.
38	PIVDORI OSCAR Y HNOS. S.H.
39	RED SPORT
40	RUBINZAL Y ASOCIADOS S.A.
41	SADESA S.A
42	SANCOR COOP. DE SEGUROS LTDA.
43	SANTA FE MATERIALES S.A.
44	SEMILLERÍA DENIS STAMATTI S.R.L.
45	SUCESORES DE ALFREDO WILLINER S.A.
46	SUDAMFOS S.A
47	TREGAR S.A
48	TRIFERTO
49	VERDE E HIJOS S.C.A.
50	VISUAL S.A.

Localidades que cuentan con Centros de Apoyo Tecnológico (CAT)

Provincia	Localidad	Campus Domicilio	Campus Tel/Fax	Código Postal	
Buenos Aires	Huanguelén	Calle 9 N° 733	02933-432326 / 432144	cp 7545 Huanguelén	
	Rojas	Bartolomé Mitre 272 PA	02475-462411 02477-15568637	cp 2705, Rojas	
	Vedia	Av. 25 de Mayo 450	02354-420783	cp 6030 Vedia	
Chaco	Presidencia de la Plaza	25 de Mayo S/N	03734-420172	cp 3536 Presidencia de la Plaza	
	Resistencia	Etcheverría 898 (env)	03722-444226	cp 3500 Resistencia	
Córdoba	Bell Ville	Rivadavia 66 - 1ºPiso	03534-415179	cp 2550 Bell Ville	
	Canals	Buenos Aires y San Martín	03463-421433	cp 2650 Canals	
	Capilla del Monte	Diagonal Buenos Aires 155	03548-481102 03548-489946	cp 5184 Capilla del Monte	
	Embalse	H. Irigoyen 860	03571-485555	cp 5856 Embalse	
	Huinca Renancó	Juan B. Justo e Italia	02336-442440	cp 6270 Huinca Renancó	
	Inrville	Ruta Prov. N°6 y Uruguay	03467-410877	cp 2587 Inrville	
	Laboulaye	Av. Independencia 266	03385-426646	cp 6120 Laboulaye	
	Marcos Juárez	9 de Julio 118, 1ºP	03472-455435	cp 2580 Marcos Juarez	
	Marull	Sarmiento 421	03563-492029 03563-492225	cp 5139 Marull	
	Morteros	Italia 650	03562-423898 Fax 03562-422600	cp 2421 Morteros	
	Noetinger	Maestro García y Héroes de Malvinas	03472-470133	cp 2563 Noetinger	
	Nono	Sarmiento 26	03544-15555142/ 15610799 FAX Munic.: 03544-498332	cp 5887 Nono	
	Oncativo	Berutti 152	03572-455000	cp 5986 Oncativo	
	San Antonio de Litín	Libertad 527	03534-497135	cp 2560 San Antonio de Litín	
	Unquillo	Avda San Martín 2203	03543-15514573 03543-487301	cp 5109 Unquillo	
	Villa Giardino	Bv. Las Flores 36	03548-491912	cp 5176 Villa Giardino	
	Villa Santa Rosa	San Martín 898	03574-481355	cp 5133 Villa Santa Rosa	
	Corrientes	Bella Vista	Municipalidad Santa Fe esq. Corrientes	03777-451161 03777-15474041	cp 3432 Bella Vista
	Entre Ríos	Bovril	Belgrano 202	03438-422000	cp 3142 Bóvri
		Cerrito	Av. 9 de Julio y Colón	0343-4890029	cp 3122 Cerrito
Chajarí		«CENTRO DE ESTUDIOS UNIVERSITARIOS» Avda. Belgrano y 1º de Mayo	03456-420349	cp 3228 Chajarí	
Crespo		Urquiza 944	0343-4953755	cp 3116 Crespo	
Diamante		Echagüe y Eva Perón	0343-4984821	cp 3105 Diamante	
Federación		Av. Entre Ríos 67	03456-482444 03456-481132	cp 3206 Federación	
Federal		Antelo 505	03454-421111	cp 3180 Federal	
General Ramirez		Pasaje Eloy Elsseser - Complejo Educativo	0343-4902600 0343-154172446	cp 3164 General Ramirez	
Hasenkamp		Sarmiento 279	0343-4930203	cp 3134 Hasenkamp	
La Paz		Italia 1043	03437-421120	cp 3190 La Paz	
Nogoyá		9 de Julio y Centenario	03435-421995	cp 3150 Nogoyá	

Provincia	Localidad	Campus Domicilio	Campus Tel/Fax	Código Postal
	Paraná	25 de Mayo 180	0343-4312069	cp 3100 Paraná
	San José	Centenario e Ituzaingó	03447-470042	cp 3283 San José
	San José de Feliciano	Sarmiento 47	03458-15450959	cp 3187 San José de Feliciano
	San Salvador	Francisco Ramirez 184	0345-4910540	cp 3218 San Salvador
			Enrique: 155281473	
	Seguí	Sargento Cabral 432	0343-4880637	cp 3117 Seguí
	Urdinarrain	Leandro Alem y Santa Fe	03446-480617	cp 2829 Urdinarrain
	Viale	Panutto 277	0343-4920077	cp 3109 Viale
	Villaguay	25 de Mayo y Rivadavia	03455-421228	cp 3240 Villaguay
Formosa	Formosa	Fotheringham 141 (altos)	03717- 424940	cp 3600 Formosa
Jujuy	Libertador General San Martín	Avda. Libertad 447	03886-425517	cp 4512 Libertador Gral San Martín
	San Salvador de Jujuy	Alvear 573	0388-4236601	cp 4600 San Salvador de Jujuy
Mendoza	General Alvear	Av Alvear Oeste 437	02625-425831	cp 5620 General Alvear
	Junin	Casa de La Cultura - Felipe Calle y Luis Marcó	02623-492177	cp 5573 Junin
	La Paz	Ruta Provincial 50 y Paso de los Andes	0261-155558183	cp 5590 La Paz
	Maipú	Rondeau 277	0261- 4815634	cp 5500 Mendoza
	Malargüe	Fray Luis Beltrán y Rosario Vera Peñalosa	02627-15675817	cp 5613 Malargüe
			02627-470998	
	Rivadavia	Arist. Del Valle esq. Lavalle	02623- 444544 int 235	cp 5577 Rivadavia
Misiones	Oberá	Gobernador Barreyro y Chaco	03755-408461	cp 3360 Oberá
	Puerto Esperanza	Av. 20 de Junio y brasil s/ n° (Misiones 100)		cp 3378 Puerto esperanza
Neuquén	Cutral Co	Roca y General Paz, 2º Piso	0299-4967173	cp 8322, Cutral-Co
	San Martín de los Andes	Avda Koessler 2250	02972-420355/56	cp 8370 San Martín de los Andes
	Zapala	Belgrano y Chaneton	02942-422194/430938	cp 8340 Zapala
Salta	El Carril	Gral Güemes 930	0387-4908241	cp 4421 El Carril
	Salta	San Juan 124-126	0387-4223312	cp 4400 Salta
San Luis	Santa Rosa de Conlara	Rivadavia y Urquiza	02656-492666	cp 5777 Santa Rosa de Conlara
Santa Fe	Alcorta	España 676 Alcorta	03465-470038	cp 2117 Alcorta
			03465-471270	
			03465-471424	
	Calchaquí	25 de Mayo y E. López	03483-470033	cp 3050 Calchaquí
	Cañada de Gómez	Mitre 746	03471- 421689	cp 2500 Cañada de Gómez
	Cañada Rosquín	Mariano Moreno 515	03401-470511	cp 2454 Cañada Rosquín
	Carlos Pellegrini	L.Chibrera 1140	03401-480762	cp 2453 Carlos Pellegrini
	Ceres	Avda Tristan Walbran - Estación Ferrocarril	03491-421665	cp 2340 Ceres
	Coronda	9 de Julio 1347	0342-4910840- 4911678	cp 2240 Coronda
	El Trebol	Av. Libertad 125	03401-420597	cp 2535 El Trébol
	Elisa	Jacinto L. Araoz 340 (colegio)	03498-499031	cp 3029 Elisa
	Esperanza	Rivadavia 1340	03496-426983	cp 3080 Esperanza
	Franck	9 de Julio 2881	0342-4930853	cp 3009 Franck
	Galvez	Ameghino 50 bis (Centro Universitario Gálvez)	03404-482882	cp2252 Galvez

Provincia	Localidad	Campus Domicilio	Campus Tel/Fax	Código Postal
	Gdor. Crespo	Estanislao Zeballos 165	03498-480790	cp 3044 Gobernador Crespo
	Helvecia	Senador Antille 839	03405-470454	cp 3003 Helvecia
	Humberto Primo	Sara B. de Samynn 218	03493-480473	cp 2309 Humberto Primo
	Humboldt	Dr Santos Viani 1441	03496-480600 Fax 480113	cp 3081 Humboldt
	La Criolla	25 de Mayo 397	03498-495237	cp 3052 La Criolla
	Laguna Paiva	Avda. Pte. Perón 2334	4941421(domicilio) 0342-156148411	cp 3020 Laguna Paiva
	Las Rosas	San Martín 520	03471-450572	cp 2520 Las Rosas
	Llambi Campbell	Rivadavia 116	03497-420295	cp 3036 Llambi Campbell
	María Juana	Sarmiento 460	03406-472210	cp 2445 María Juana
	Piamonte	Rivadavia y Sarmiento	03401-455990	cp 2529 Piamonte
	Pilar	25 de Mayo 1312	03404-470216/444	cp 3085 Pilar
	Progreso	Avenida Santa Fe N°405	03497 - 488231	cp 3023 Progreso
	Rafaela	Colón 142	03492-437922	cp 2300 Rafaela
	Reconquista	9 de Julio 750-PA	03482-420607	cp 3560 Reconquista
	Romang	Brigadier López 1793	(03482) 496056	cp 3555 Romang
	Rosario	Zeballos 249	0341-4471275/4406992	cp 2000 Rosario
	Sa Pereira	Avda. San Martín 398	03404-15632943	cp 3011 Sa Pereira
	San Carlos Centro	Belgrano 1565	03404-422351	cp 3013 San Carlos Centro
	San Cristóbal	Maipú y Saavedra	03408-424382	cp 3016 San Cristóbal
	San Guillermo	Urquiza 40	03562-466631	cp 2347 San Guillermo
	San Javier	Escuela Alvear 2240	03405-420392/424268	cp 3005 San Javier
	San Jenaro Norte	San Martín y Juan Chavarri	03401-493001 03401-493213 03401-15647443	cp 2147 San Jenaro Norte
	San Jerónimo Norte	San Martín 560	03404-460969	cp 3015 San Jerónimo Norte
	San Jorge	Bv. 25 de Mayo 340	03406-442705	cp 2452 San Jorge
	San Justo	Av Iriondo y 1º de Mayo-Estación Terminal de Omnibus	03498-427467	cp 3040 San Justo
	San Vicente	Bv. Pte. Sarmiento 190	03492-470374	cp 2447 San Vicente
	Santa Fe	San Luis 2854 - ATE	0342-455557	cp 3000 Santa Fe
	Santa Fe	Mendoza 3022 - BICA Centro	4550326	
	Santa Rosa de Calchines	Fray Rossi y Presbítero Marozzi	0342- 4908290 155456432	cp 3022 Santa Rosa de Calchines
	Santo Tomé	25 de Mayo 1774	4502077/00	cp 3016 Santo Tomé
	Sastre	J. Ortiz 1770	03406-480715	cp 2440 Sastre
	Suardi	Ripamonti 343	03562-478566	cp 2349 Suardi
	Sunchales	Juan B. Justo 641 (colegio)	03493-420218/423890	cp 2322 Sunchales
	Teodelina	José Roberti 363	03462-440569/449197	cp 6009 Teodelina
	Timbúes	Mitre 540	03476-495029	cp 2204 Timbúes
	Tostado	Sarmiento 1145	03491-473334	cp 3060 Tostado

Provincia	Localidad	Campus Domicilio	Campus Tel/Fax	Código Postal
	Vera	Juan de Garay 1884	03483-422004	cp 3550 Vera
	Vila	Bv. Romero Acuña Sur 216	03492- 493250	cp 2301 Vila
			03492-493096 (partic)	
	Villa Minetti	9 de Julio 757	03491- 496070	cp 3061 Villa Minetti
	Villa Ocampo	Avda. San Martín 1081	03482-467542	cp 3580 Villa Ocampo
	Villa Trinidad	San Martín 193	03491-491376	cp 2345 Villa Trinidad
	Wheelwright	General López 450	02473-480295	cp 2722 Wheelwright
Tucumán	Alberdi	Av. Campero 377	0381-154418444	cp 4158 J. B. Alberdi
	San Miguel de Tucumán	Congreso 678- Las Heras 665	0381-4245375/ 4201867	cp 4000 San Miguel de Tucumán

Listado de entidades que cuentan con pasantes de la UNL

Empresa/Institución		
Entidades Públicas		
Administración Pcial de Impuestos -API	Hospital de Niños Dr. O. Alassia	Municipalidad de Esperanza
Caja de Jub. y Pens. de la Provincia	HOSPITAL DE REHABILITACIÓN "DR. CARLOS M.	Municipalidad de Federación
Comuna de Arroyo Aguiar	VERA CANDIOTI",	Municipalidad de Paraná
Comuna de Monte Vera	HOSPITAL EMILIO MIRA Y LÓPEZ	MUNICIPALIDAD DE RECONQUISTA
Comuna de Recreo	I.O.S.PE.R.	Municipalidad de Santa Fe
CONICET	INTA EEA Rafaela	Municipalidad de Santo Tomé
Consejo Nac. De Políticas Sociales - SISFAM	Ministerio de Educación de Sta. Fe	Psic. Trivisonno
Dirección Nacional de Vialidad - 7mo. Distrito - Santa Fe	Ministerio de Hacienda y Finanzas de Sta. Fe	SEC. DE EMPLEO del MINIST. DE TRABAJO, EMPLEO Y SEG. SOCIAL
DIRECCIÓN PCIAL DE VIVIENDA Y URBANISMO DE SANTA FE	VIVIENDA	Secretaria de la Producción - Gob. De E. Ríos
Ente Interprovincial Túnel Subfluvial	MINISTERIO DE SALUD DE SANTA FE	SOCIEDAD RURAL DE SANTA FE
	Ministerio de Salud de Sta. Fe	TRIBUNAL DE CUENTAS -Municipalidad de Santa Fe
Entidades Privadas: Asociaciones / Funciones		
Aguas Provinciales de Santa Fe S.A.	ASOCIACIÓN SANTAFESINA NUEVA CULTURA	FORO PARA EL DESARROLLO DE LA CIUDAD Y LA REGIÓN
ALECOL	C.I.L.S.A.	Fundación Hábitat y Desarrollo
Alianza Francesa	Centro de Alergia, Asma e Inmunidad	Fundación Ntra. Sra. Del Hogar
ASOC. COOP. FACULTAD DE CS. ECONÓMICAS UNL	Centro de Día El Jacarandá	FUNDACIÓN PARA LA LUCHA CONTRA LA FIEBRE
ASOC. CULTURAL PARA EL DESARROLLO INTEGRAL	Centro de Día Ntra. Sra. Del Hogar	AFTOSA DE E. RÍOS
ASOC. DE PADRES DE ALUMNOS DE LA EIS	CENTRO INSTALADORES ELECTRICISTAS MATRIC. DE PARANÁ	Instituto Argentino-Germano
Asoc. Mutual ATE	Centro Ocupacional San José	INSTITUTO KELL'S
Asoc. Mutual de la Ind. Gral y Afines	CILSA	Instituto Lighuen
Asoc. Mutual de Protecc. Familiar	Colegio de Fonoaudiólogos de Sta. De	Sindicato de Viajantes Unidos
Asoc. Mutual Pers. Jerárquico Bco. Oficiales	COLEGIO DE MARTILLEROS DE LA PROVINCIA DE SANTA FE	SMATA
Asociación Mutualista del Docente De la Provincia de Córdoba	Consejo Prof. de Cs. Económicas	SOCIEDAD DE BIOQUÍMICOS DE SANTA FE
ASOCIACIÓN SANTAFESINA DE HOCKEY	Escuela Privada S. Francisco de Asis	UNIPADIS
Entidades Privadas: Empresas		
AR.CO. S.A	Las Taperitas	Electrónica Megatone SA
ARCOR S.A.I.C	Manfrey SA	Escobar Santa Fe SA
Chacinados Tacural SRL	Manjares SA	Gervasoni Ingeniería SA
Compañía Industrial Cervecera S.A. - CÍCSA	Milkaut S.A.	Nation SA
EMPRESA LOGROS S.A..	MOLFINO HNOS. S.A.	Peretti SA
Establecimiento M. Auxiliadora	Nestlé SA	SADESA S.A.
ESTABLECIMIENTO MODELO LAS COLONIAS	Paradigma Ingeniería	Señales
Establecimiento San Ignacio S.A.	PB LEINER S.A.	SUPERMERCADOS BIENESTAR
ESTANCIA CHIRU S.A	POLIURETANOS CATAMARCA S.A	Supermercados Petrelli
Frescor SA	PRAXAIR S.A.	A-Z Estudio Contable
FRIGORÍFICO ALBERDI S.A	Ricardo Garnero SRL	C.R.N. Hugo Alberto Fessia
Frigorífico Don Alejandro SA	Sanchez & Sanchez SRL	CAJA FORENSE Primera Circunscripción de Santa Fe
Granja Camave	SANCOR CUIL	CPN Carlos Mayol
Haidar y Cia SA	SUC. DE ALFREDO WILLINER S.A.	CPN Danilo Naymark
Indalar S.A.	Aldo Costamagna y Cia	CPN José Luis Lissi
La Mucca SA	Automic S.A	CPN Luisa Openheimas
LAMAR S.A	Depor Jean S.A.	CPN Mario Mazzone

Entidades Privadas: Empresas

CPN Miguel A. Giudicci	Santa Fe Sistemas	RADIO UNIVERSIDAD NACIONAL DEL LITORAL S.A. –
CPN Miguel A. Miranda	Tridens SA	LT 10
CPN Roberto Sarubbi	XP SERVICIOS INFORMÁTICOS	RAVA PUBLICIDAD de Andrés J. A. RAVA
CPN Valeria Rubino	AMUR	RC NET ARGENTINA
Di Rito Sergio	Celulosa Moldeada S.A.	Redes y Servicios SA
Dosso Rubén	Farmacia Buiguez	Rental Service SA
ESTUDIO Abog. Domingo RONDINA	Farmacia Daminai	Rovella Carranza
Estudio Altamira y Asoc.	FARMACIA DELLAPORTA	RP Servicios SRL
Estudio Contable Dolli Barzaghi	FARMACIA MAYORAZ	Seguros B. Rivadavia
Estudio Contable E. Colombero	Gerenciar SRL	SI.DE.CRE.ER. S.A.
Estudio Contable José Ferreyra	Juana Molinas de Rondina	Tarjeta del Mar SA
Estudio Contable Prono	LABORATORIO DE ANÁLISIS KEJNER	TARJETA NARANJA S.A
Estudio Contable Tarré	MEDIFE S.A	Telenik SRL
Estudio David, Bertone, R. Jáuregui	Obra Social de la UNL	TIP Medios y Negocios Publicitarios
Estudio Gimenez Lassaga	Odontólogo Prósperi	UN MUNDO ESPECIAL
Estudio Hauque	Sanatorio Garay SA	UNIDEM S.A.
Estudio Jurídico Coppoleta & Saidler	Sanatorio Mayo SA	VFM SA
Estudio Mateo Am y Asoc.	Sanatorio Rivadavia	Aguas & Procesos SRL
Estudio Melini & Asociados	ASOCIART S.A. ART	Alto Paraná SA
Estudio Milman & Asoc.	ATILIO SALAS Inmobiliaria S.R.L.	Bayer SA
Gastón I. Amado	BANCO COLUMBIA S.A.	CARTOCOR S.A.
ZENKLUSEN GUILLERMO	Bica CEM Ltda	Clorar SA
ACERIND S.C. de Nappa E. y Nappa A.	Bolsa de Comercio de Santa Fe	DIAGRAMMA S.A
AD Interiores	Bolsafe Valores SA	INCUBATECH S.A.
BAHCO ARG. S.A.	Bonfanti Inmobiliaria	Lab. Productor de Fármacos Medicinales
Cia de Construcciones Confort	C & A Consultores y Asesores	Ojalvo SA
Cocyar Ing. SRL	Cablevideo SA	SUDAMFOS S.A.
Fapera I.C.S.A.	Cablevideo Santo Tome SA	ZELLTEK S.R.L.
Horn y Cia	Cerati y Rodríguez Arquitectos	Agronomía Ing. Gauchat
Indag Constructora	Cliba SA	CAICE
INHSA	Consultora Pietropaolo SA	Carbonoid
JB CONSTRUCCIONES	Consultores Financieros Arg. SA	Carlos Benassi SRL
JOHNSON ACERO S.A.	Credife S.A.	Com-Plot
LEONE FORTE S.R.L	De La Vera Cruz Soc. de Bolsa	Cudar SRL
MAHLE S.A. DE ARGENTINA	Diario «El Litoral»	DEHNOS S.A.
Sidercon SA	Empresa de Transportes «El Norte» S.A.	EL TORITO S.A.
Sola y Brusa SA	EVARSA	Felipoff SA
Sotic SA	Global Consultora	Julierac Sebastián
5 Tipos	GRUPO PILAR S.A	Orofe Joyas y Metales Preciosos
Acrimex	Hidrobiot	OSDE
Activa	Ing. O. Bonelli	PETROBRÁS ENERGIA S.A.
Ciudad Internet	La Agrícola Regional	Piscinas Culzoni
Coya Sistemas SA	Línea Estudio Gráfico	San Pedro SRL
CPC S.A.	Mercado de Valores del Litoral SA	SERVIPACK
Impresora del Litoral S.A.	NUEVO BANCO DE SANTA FE S.A.	SESA INTERNACIONAL S.A
Informax SA	Organización de Servicios Directos Empresarios	Sorbalok SA
Metro Urbano	Productora Alimentaria S.R.L.	

Listado de organizaciones del tercer sector participantes

ADELCO

ADRA

ASOC. CIVIL MANZANAS SOLIDARIAS

ASOC. CIVIL OBREROS DESOCUPADOS

ASOC. CIVIL SANTA FE NUESTRO FUTURO

ASOC. CIVIL TIERRA FECUNDA

ASOC. CULTURAL TEATRO DE LA ABADIA

Asoc. Vecinal Barrio el Pozo

ASOCIACION CIVIL LA CANTERA

ASOCIACION VECINAL DEL TRANSITO

ATE

CASA CUNA

Cemed

CENTRO DE JUBILADOS OTOÑO FELIZ

CENTRO DE PROTECCION A LA NATURALEZA

Colegio Bioquímicos Sta Fe -Pte.

Colegio med. Vet. 1 circs.

EMAUS

Ente de la Reconstrucción - Hogar de Tránsito para jóvenes madres de Santo Tomé

Facultad de Cs. Económicas

FEDERACION DE COOPERADORAS ESCOLARES

FEDERACIÓN DE VECINALES

FHUC

FUNDACIÓN HABITAT

FUNDACION LINEA VERDE

GUADALUPE ESTRATÉGICO

MOTORPSICO

MOVIMIENTO DESOCUPADOS EN LUCHA

PROYECTO 3

RINCONCITO DE LOS NIÑOS

Secretaría de la Producción Municipal de la Ciudad de Santa Fe

UNL

Vecinal Alberdi

VECINAL CENTRAL GUADALUPE

Vecinal Mariano Comas