

Residencias estudiantiles

ESCUELA DE AGRICULTURA, GANADERÍA Y GRANJA UNL
ESPERANZA - PROVINCIA DE SANTA FE

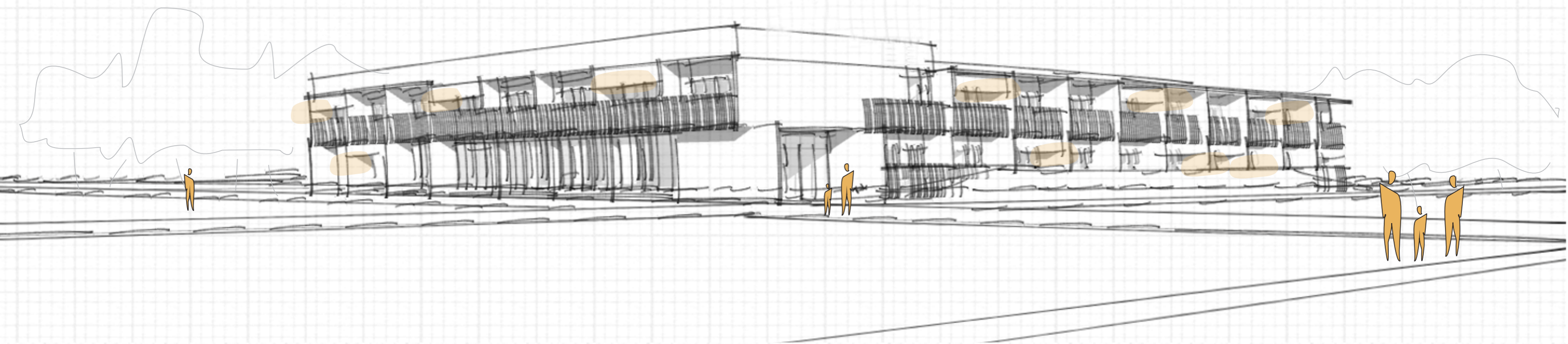

Programa de Planificación Edilicia - Dirección de Obras y Servicios Centralizados



Residencias estudiantiles

ESCUELA DE AGRICULTURA, GANADERÍA Y GRANJA UNL
ESPERANZA - PROVINCIA DE SANTA FE

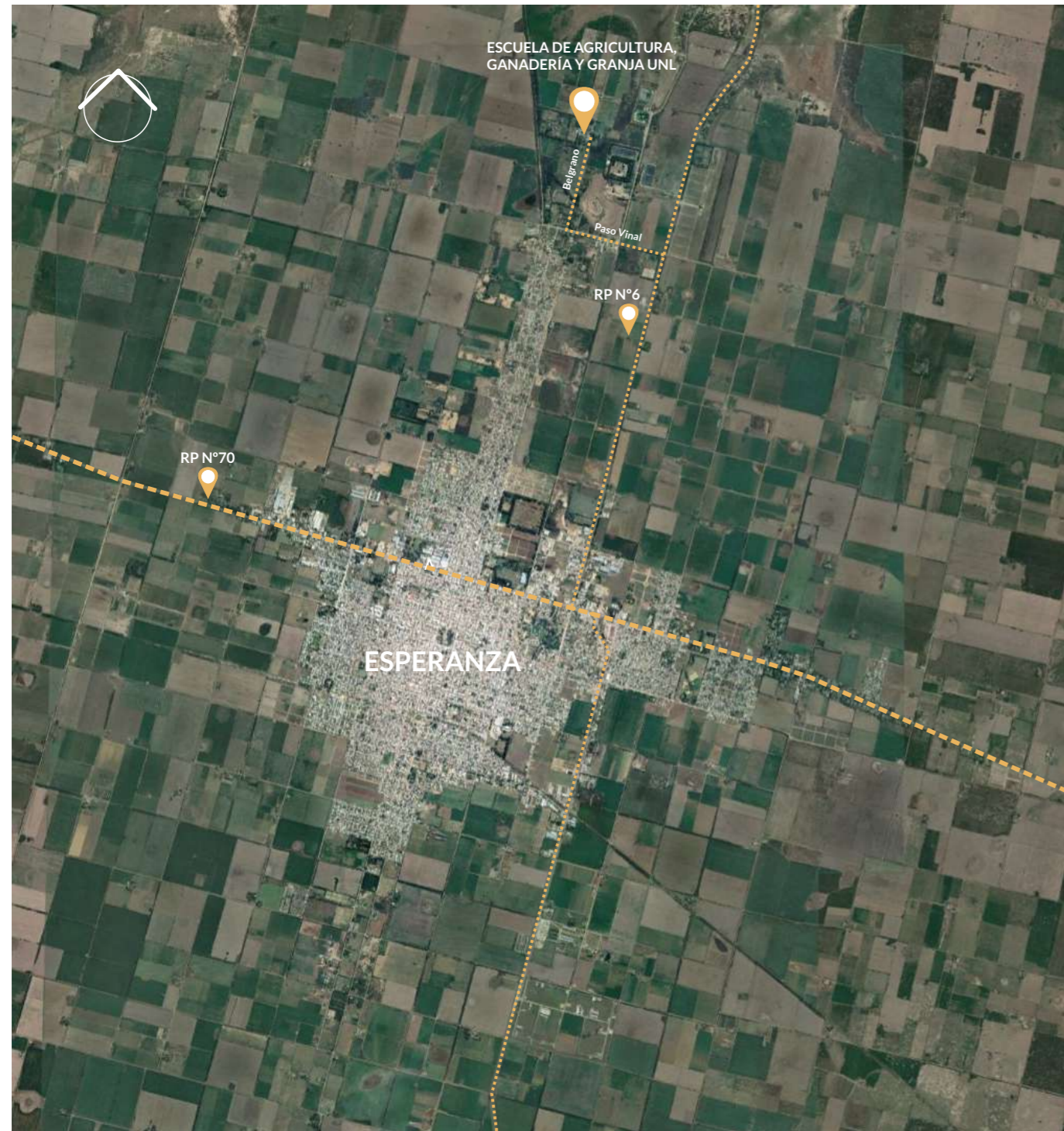

Esperanza - Provincia de Santa Fe



Escuela de Agricultura, Ganadería y Granja - UNL

Residencias estudiantiles

ESCUELA DE AGRICULTURA, GANADERÍA Y GRANJA UNL
ESPERANZA - PROVINCIA DE SANTA FE



MEMORIA DESCRIPTIVA

La Escuela de Agricultura, Ganadería y Granja fue fundada el 24 de Abril de 1966 y actualmente depende de las Facultades de Ciencias Agrarias y ciencias Veterinarias Universidad Nacional del Litoral es una Escuela Media Preuniversitaria de modalidad agrotécnica situada a 6 km de la ciudad de Esperanza.

Surgió para satisfacer la necesidad de la ciudad de Esperanza y una gran región, en el sentido de formar técnicos agropecuarios capaces de volver a su medio rural y transformarlo. Hoy, a esa necesidad originaria, se le agregaron otros desafíos tendientes a afianzar la formación humana y profesional del futuro técnico agropecuario.

La escuela cuenta con secciones didácticas productivas de avicultura, silvicultura, apicultura, tambo ovino, ganadería, huerta, monte frutal, parques y jardines y taller agrícola donde los estudiantes aprenden y entran en contacto con situaciones reales de trabajo, hoy consideradas como experiencia de vanguardia en el sistema educativo.

Se puede mencionar también una moderna planta industrial que desde octubre del 2008 se dispone para el tratamiento y procesamiento de la leche ovina, gestada por un grupo de investigadores, docentes y alumnos de la Universidad Nacional del Litoral.

Para llevar adelante las tareas diarias de aprendizaje los alumnos y alumnas que no residen en la localidad cercana, tienen la opción de dormir en las instalaciones los días de semana, contando con espacios de apoyatura como cocina y comedor en óptimas condiciones de habitabilidad y confort.

Es por ello que el próximo desafío para la escuela es la construcción de un Edificio de Dormitorios acorde a la demanda actual y a la altura de las condiciones de excelencia con la que nuestra casa de estudios trabaja.

El proyecto se emplaza en un entorno físico inmejorable y albergará a más de 150 alumnos y alumnas. Un proyecto ambicioso pero no lejos de la necesidad real, cuenta con 3725 m² construidos en dos niveles, donde se priorizan las ventilaciones naturales y vistas al entorno.

El mismo, está organizado en habitaciones para cuatro integrantes con baño privado, adaptadas para tres residentes cada una, y dormitorios para los preceptores próximos a las mismas. Asimismo, cuenta con espacios de uso común como cocina y estar para los momentos de esparcimientos y visita de los familiares.

El principal objetivo de este edificio de dormitorios es inculcar en el estudiantado las virtudes que los harán mejores ciudadanos, profesionales más aptos y personas más solidarias, ya que los dormitorios compartidos enseña a sus usuarios a convivir en ámbitos reglados y a desarrollar relaciones fraternas con quienes no conocen y, por ello, incrementan su capital social y su capacidad para empatizar con otros.

Residencias estudiantiles

ESCUELA DE AGRICULTURA, GANADERÍA Y GRANJA UNL
ESPERANZA - PROVINCIA DE SANTA FE

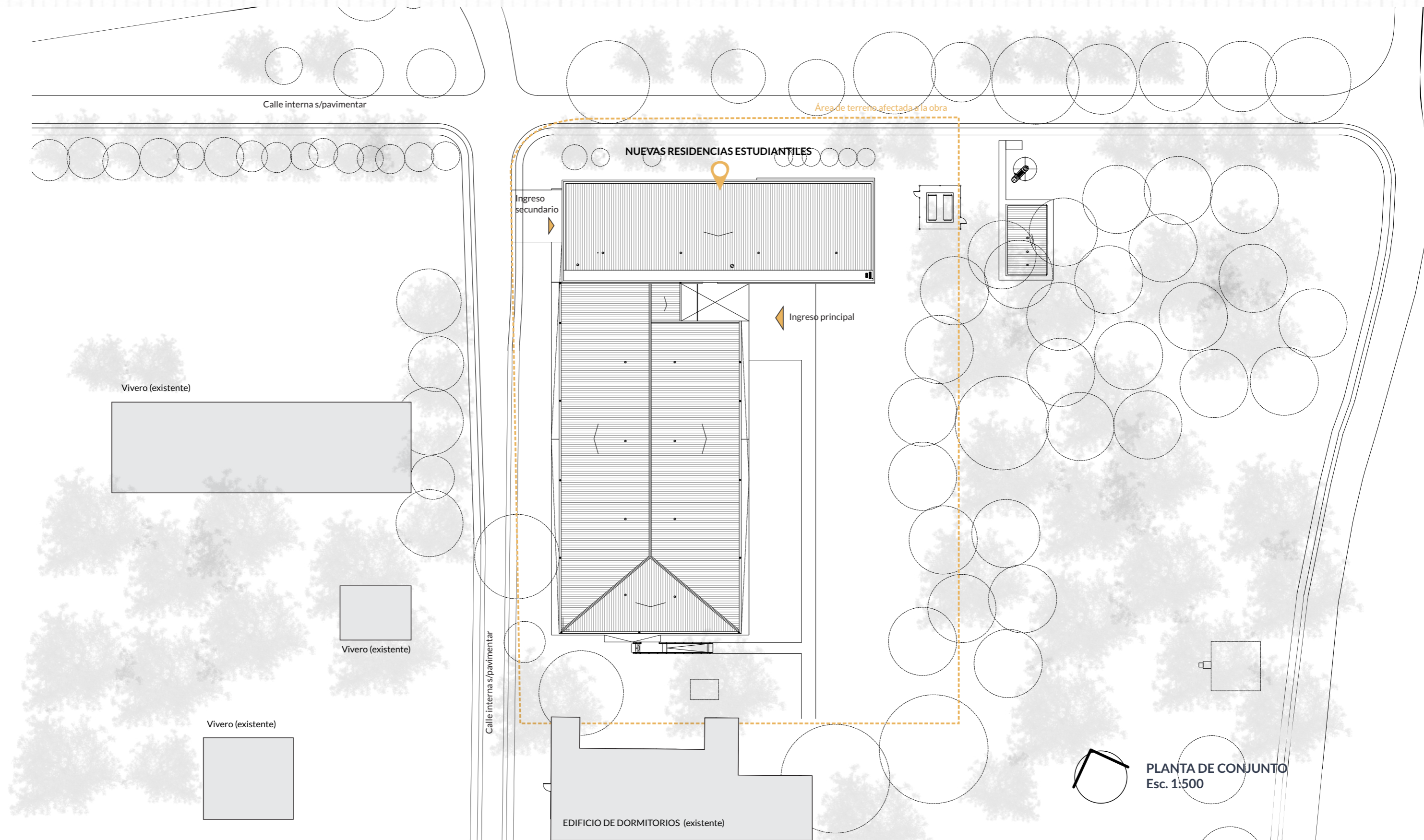

PLANTA DE CONJUNTO
Esc. 1:500

Residencias estudiantiles

ESCUELA DE AGRICULTURA, GANADERÍA Y GRANJA UNL
ESPERANZA - PROVINCIA DE SANTA FE

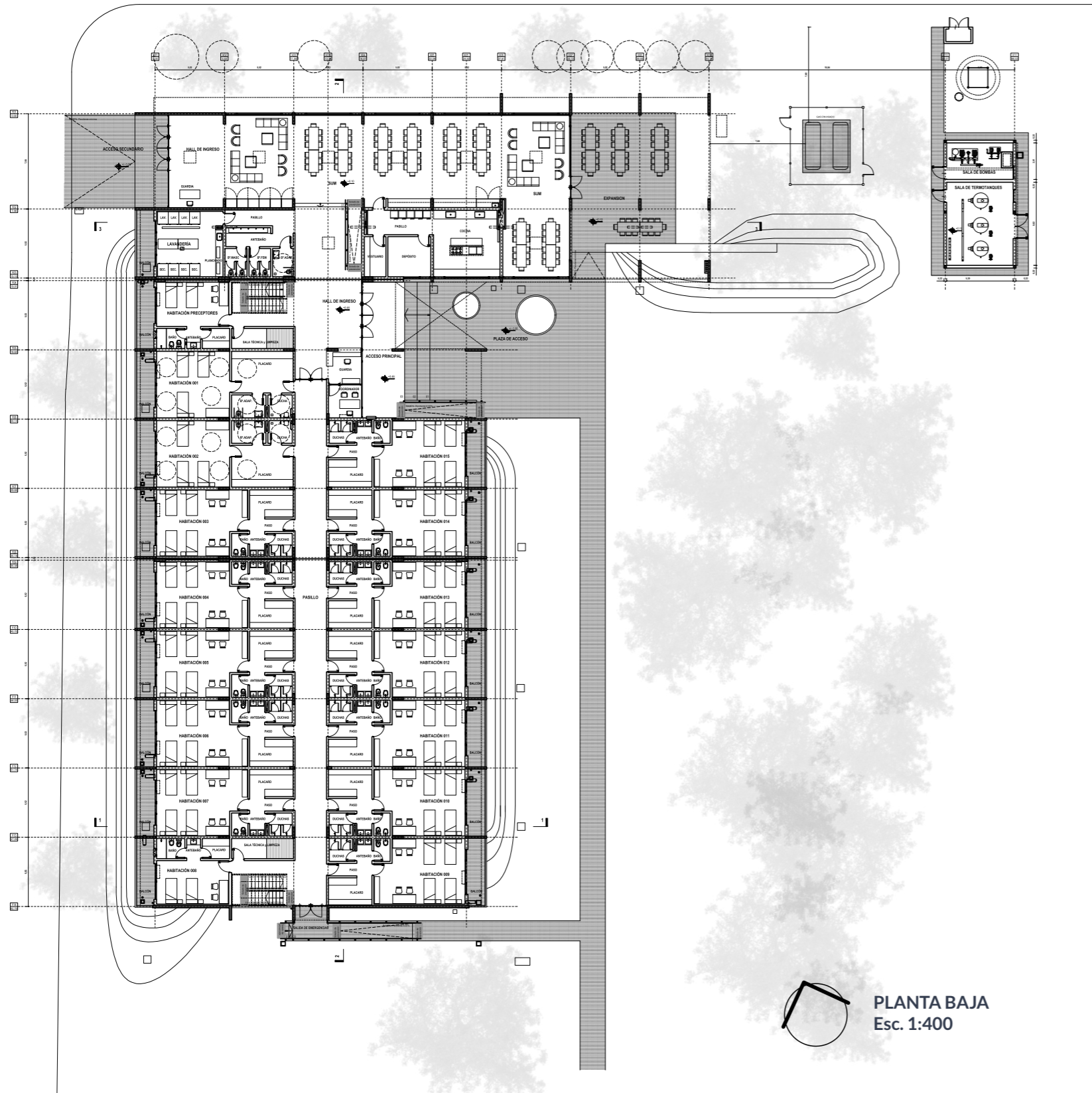

PLANTA BAJA
Esc. 1:400

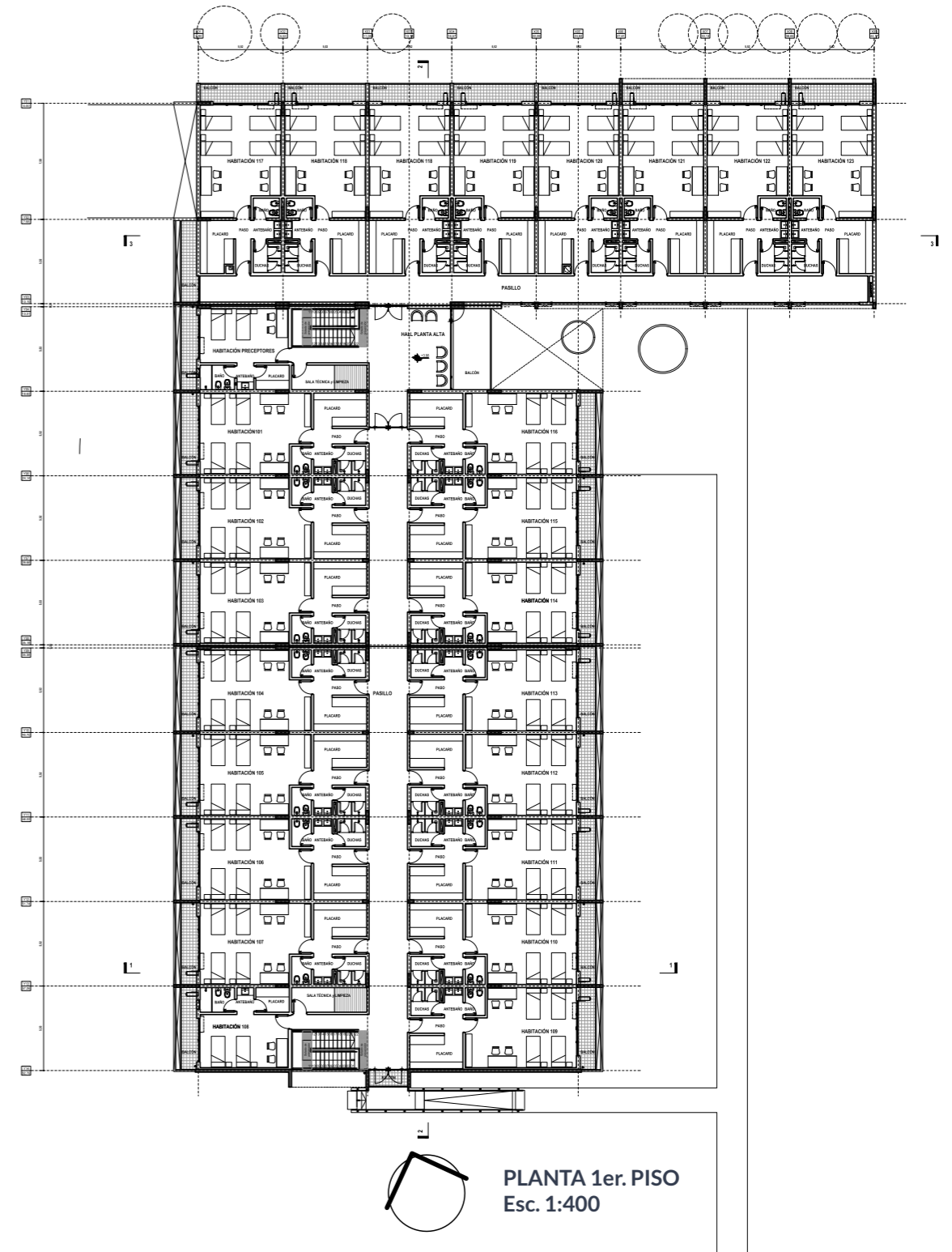

PLANTA 1er. PISO
Esc. 1:400



Residencias estudiantiles

ESCUELA DE AGRICULTURA, GANADERÍA Y GRANJA UNL
ESPERANZA - PROVINCIA DE SANTA FE





Residencias estudiantiles

ESCUELA DE AGRICULTURA, GANADERÍA Y GRANJA UNL
ESPERANZA - PROVINCIA DE SANTA FE





Residencias estudiantiles

ESCUELA DE AGRICULTURA, GANADERÍA Y GRANJA UNL
ESPERANZA - PROVINCIA DE SANTA FE

