

PLANO DE UBICACION - SUBSUELO FCJS

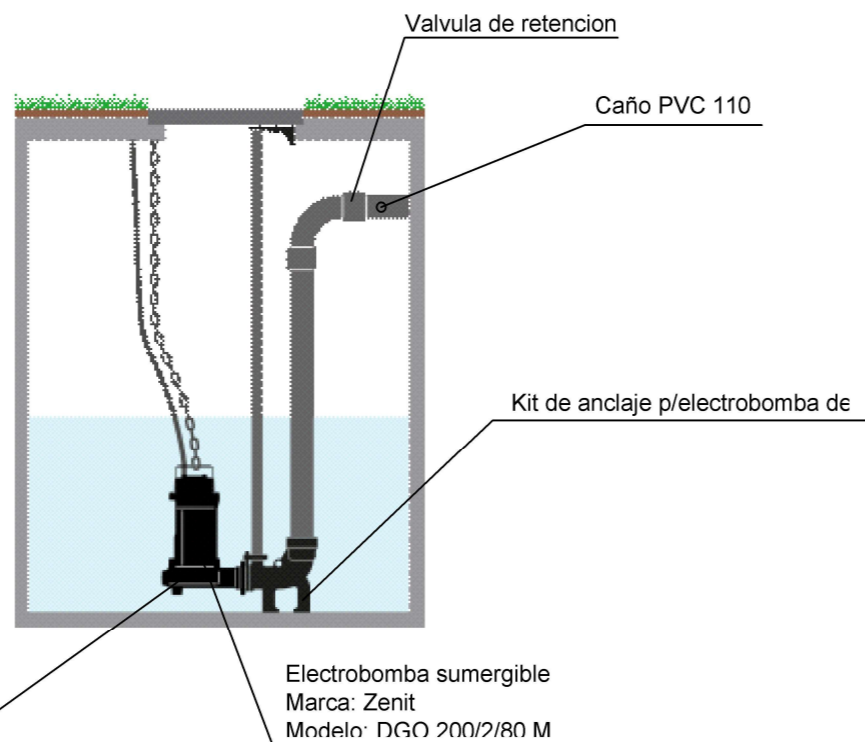
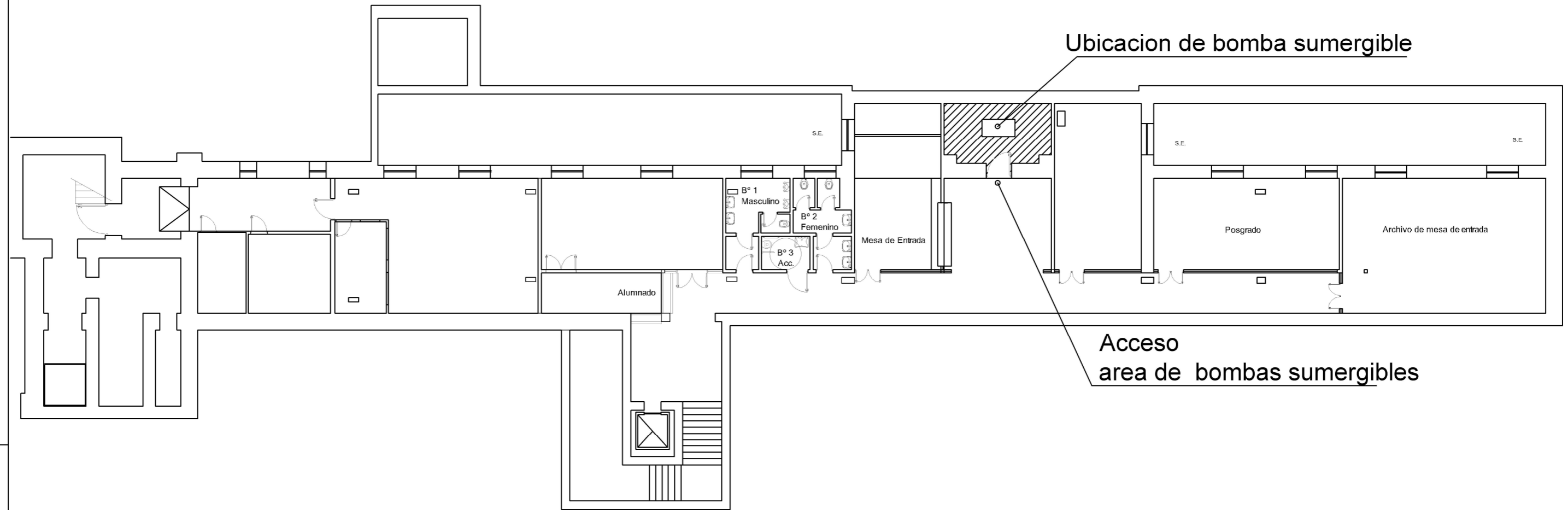

NOTA: TODAS LAS MEDIDAS SE VERIFICARAN EN OBRA

**UNIVERSIDAD NACIONAL DEL LITORAL**  
 DIRECCION DE CONSTRUCCIONES UNIVERSITARIAS

OBRA: PROVISION Y COLOCACION DE ELECTROBOMBA SUMERGIBLE.

PLANO:

INSTITUTO: FCJS

RESPONSABLE PROYECTO: DIRECCION DE CONSTRUCCIONES UNIVERSITARIAS

ARCHIVO	REEMP. PLANO
FECHA:	ESCALA:
PLANO N°:	EXPEDIENTE N°:

El proyecto cumple con la Ley N° 22.431; Decreto 914/97 y Art. 1° de la Ley 25.573.