

CIUDAD UNIVERSITARIA

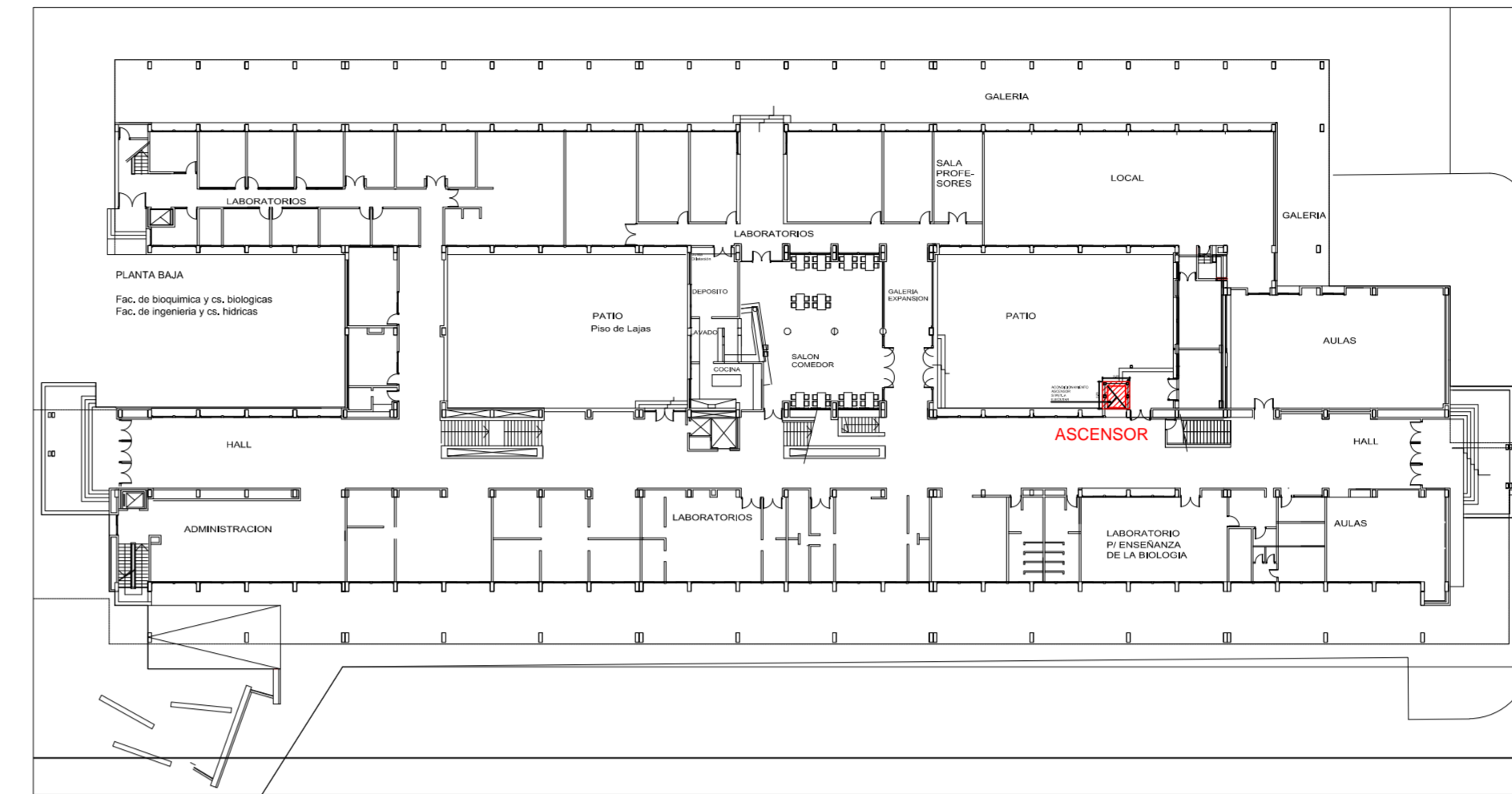

FICB - FICH

NOTA: TODAS LAS MEDIDAS DEBERÁN SER VERIFICADAS EN OBRA

UNIVERSIDAD NACIONAL DEL LITORAL
 DIRECCION DE CONSTRUCCIONES UNIVERSITARIAS
 OBRA: RESTAURACION Y ACONDICIONAMIENTO ASCENSOR

PLANO: UBICACION DEL SECTOR A INTERVENIR

INSTITUTO: FICH

RESPONSABLE PROYECTO: DIRECCION DE CONSTRUCCIONES
 El proyecto cumple con la Ley N° 22.431, Decreto 914/97 y Art. 1° de la Ley 25.573.

EXPEDIENTE N°:
FICH-0952039-18

archivo: FECHA: FEBRERO 2019 ESCALA: GRAFICA
 reemplaza plano: PLANO N°: ARCHIVO N°:
U 01

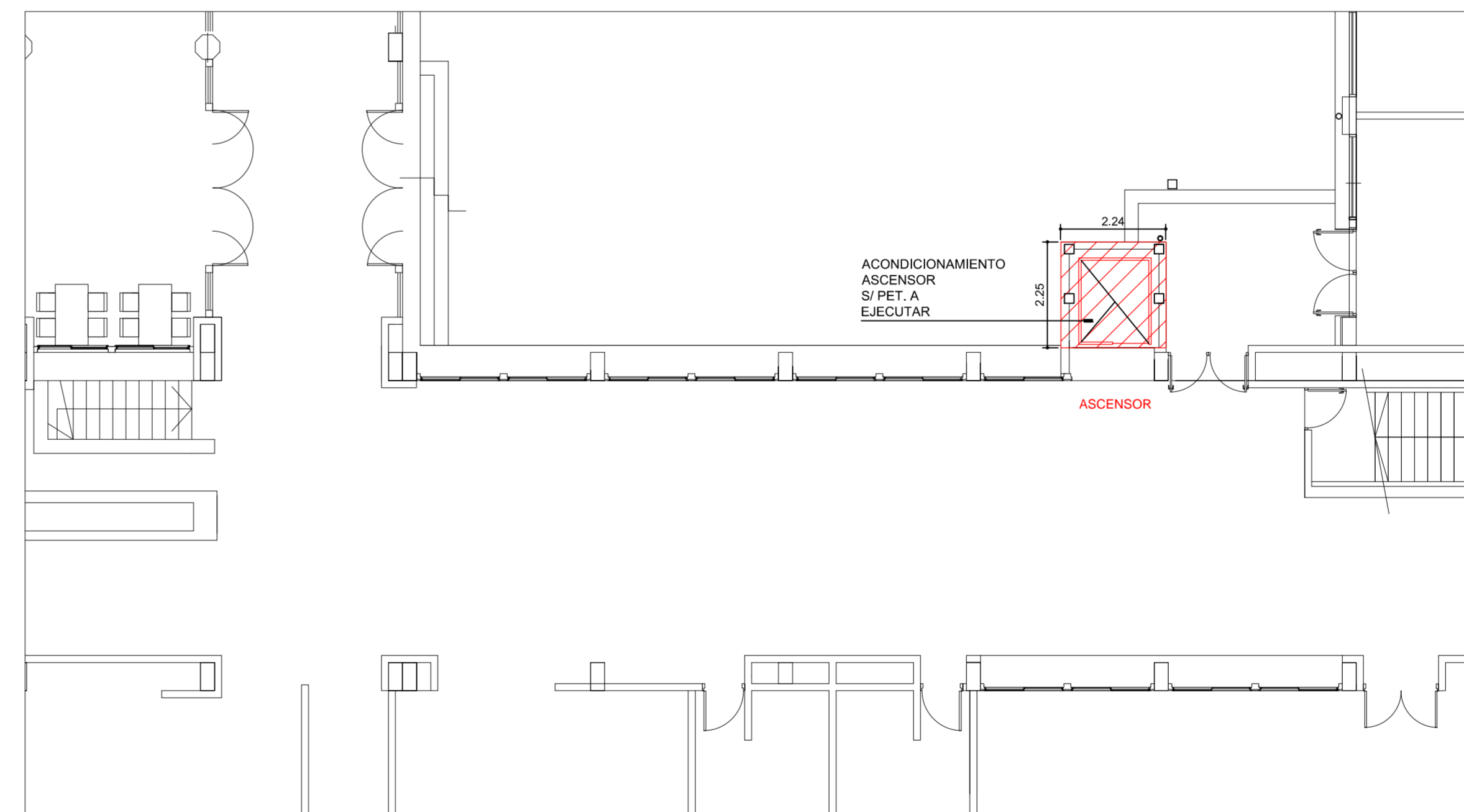

PLANTA BAJA

NOTA: TODAS LAS MEDIDAS DEBERÁN SER VERIFICADAS EN OBRA

UNIVERSIDAD NACIONAL DEL LITORAL
 DIRECCION DE CONSTRUCCIONES UNIVERSITARIAS
 OBRA: RESTAURACION Y ACONDICIONAMIENTO ASCENSOR

PLANO: ASCENSOR

INSTITUTO: FICH

RESPONSABLE PROYECTO: DIRECCION DE CONSTRUCCIONES
 El proyecto cumple con la Ley N° 22.431, Decreto 914/97 y Art. 1° de la Ley 25.573.

EXPEDIENTE N°:
FICH-0952039-18

archivo: FECHA: FEBRERO 2019 ESCALA: 1:100
 reemplaza plano: PLANO N°: ARCHIVO N°:
Arq. 01