

REFERENCIAS:
 UBICACIÓN DEL EDIFICIO A INTERVENIR EN CIUDAD UNIVERSITARIA
 ISL - FHUC - IHUCSO

NOTA: TODAS LAS MEDIDAS SE VERIFICARAN EN OBRA

UNIVERSIDAD NACIONAL DEL LITORAL
 DIRECCIÓN DE CONSTRUCCIONES UNIVERSITARIAS

OBRA: PROVISIÓN Y EJECUCIÓN DIVISORIO SALA 2 SEDE FHUC - IHUCSO

PLANO: PLANO CIUDAD UNIVERSITARIA - UBICACIÓN DE SECTOR A INTERVENIR

INSTITUTO: FACULTAD DE HUMANIDADES Y CIENCIAS - IHUCSO

RESPONSABLE PROYECTO: DIRECCION DE CONSTRUCCIONES

archivo: reemplaza plano...

FECHA: JUNIO 2011 ESCALA: 1/200

PLANO N°: ARQ.01 EXPEDIENTE N°: REC-1069740-21

El proyecto cumple con la Ley Nº 22.431; Decreto 914/97 y Art. 1º de la Ley 25.573.

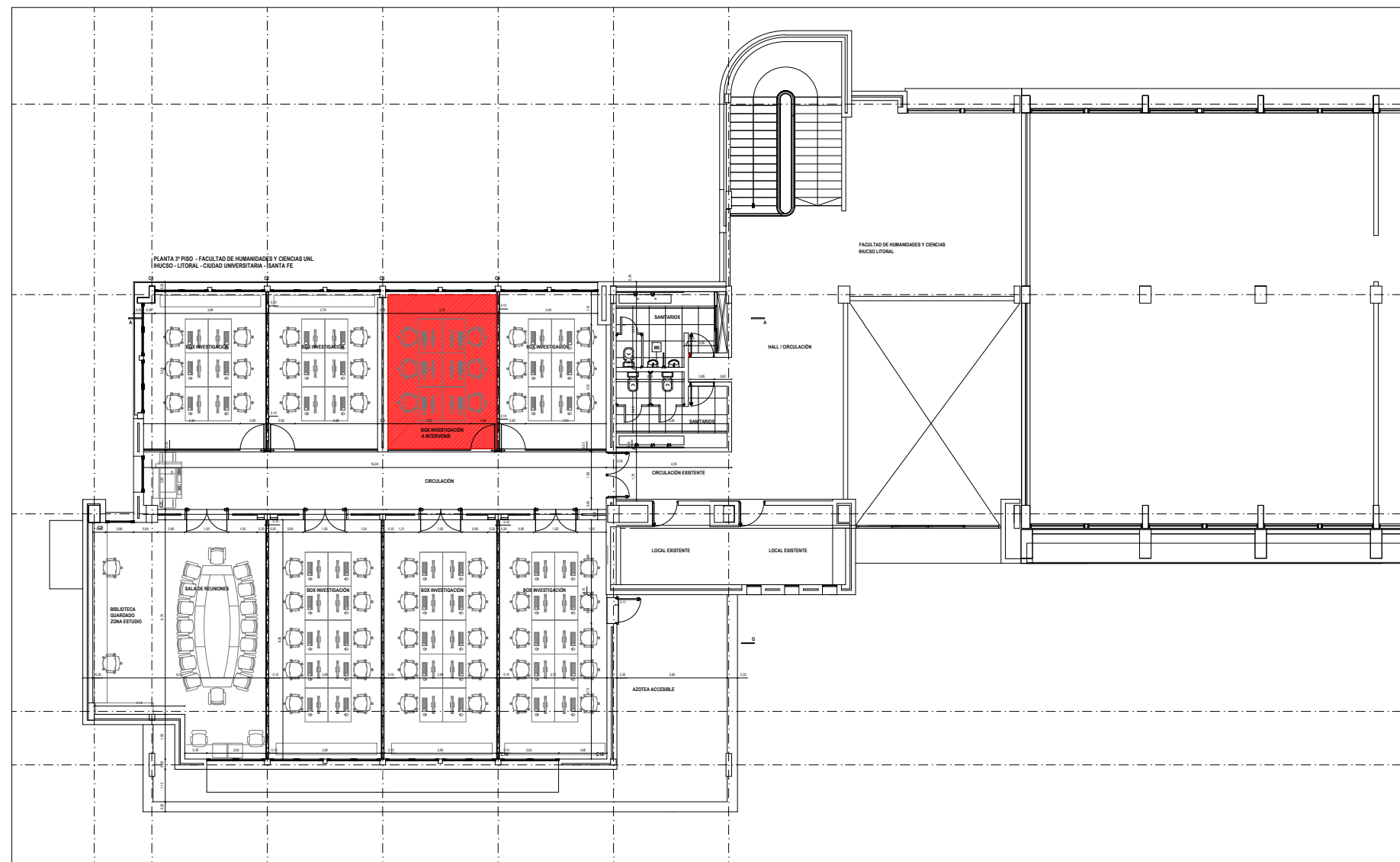

REFERENCIAS:
 UBICACIÓN DEL SECTOR A INTERVENIR EN EL EDIFICIO DEL ISM - FHUC -IHUCSO

 SECTOR A INTERVENIR - 3 PISO - BOX DE INVESTIGACIÓN

NOTA: TODAS LAS MEDIDAS SE VERIFICARAN EN OBRA

UNIVERSIDAD NACIONAL DEL LITORAL
 DIRECCION DE CONSTRUCCIONES UNIVERSITARIAS

OBRA: PROVISIÓN Y EJECUCIÓN DIVISORIO SALA 2 SEDE FHUC - IHUCSO

PLANO: PLANO 3º PISO INSTITUTO SUPERIOR DE MÚSICA - FACULTAD DE HUMANIDADES Y CIENCIAS- UBICACIÓN DE SECTOR A INTERVENIR

INSTITUTO: FACULTAD DE HUMANIDADES Y CIENCIAS - IHUCSO

RESPONSABLE PROYECTO: DIRECCION DE CONSTRUCCIONES

archivo: reemplaza plano:

FECHA: JULIO 2021 ESCALA: GRAF.

PLANO N°: ARQ.02 EXPEDIENTE N°: REC-1069740-21

El proyecto cumple con la Ley N° 22.431; Decreto 914/97 y Art. 1º de la Ley 25.573.

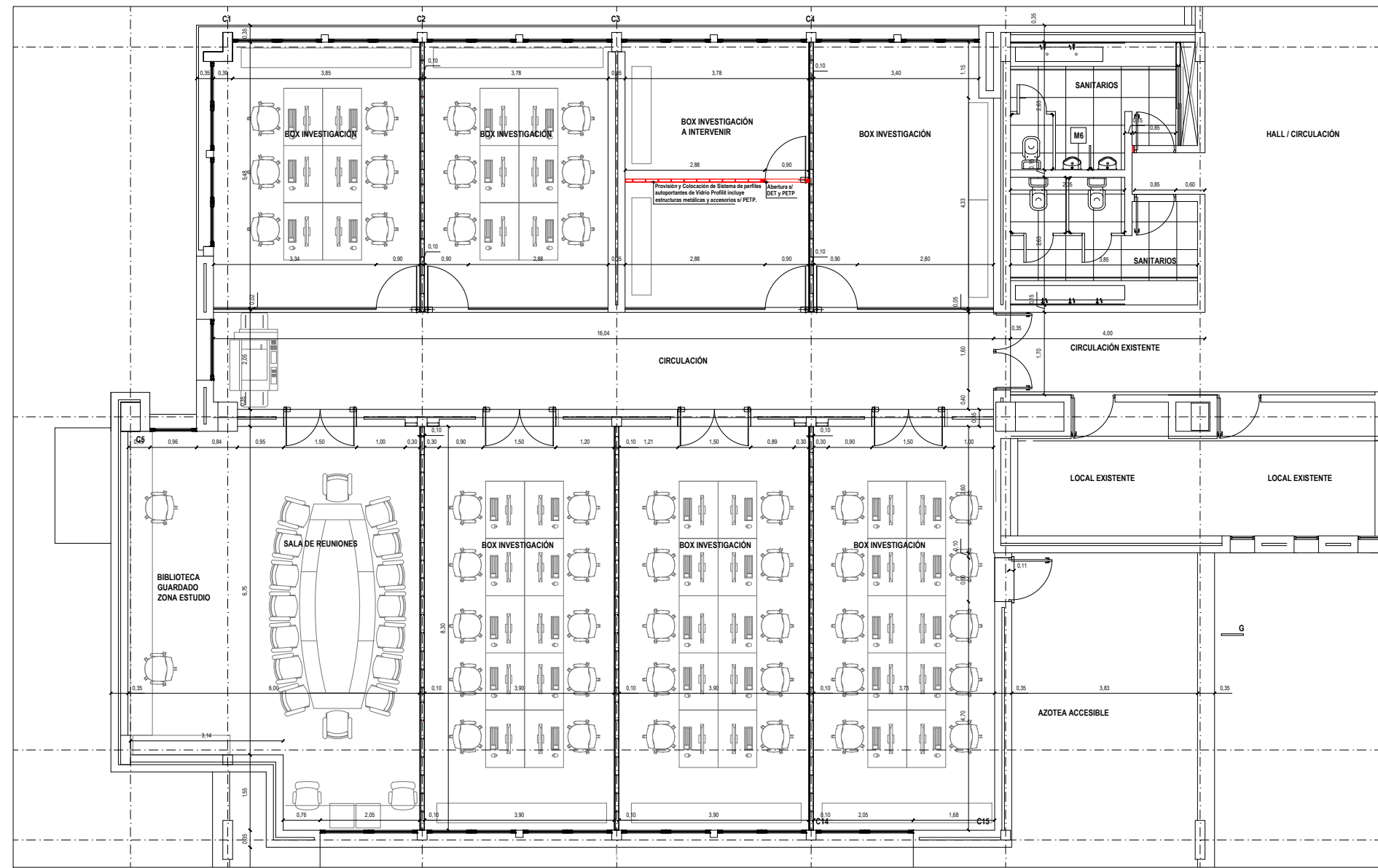

REFERENCIAS:

TABIQUE DIVISORIO A PROVEER Y COLOCAR

NOTA: TODAS LAS MEDIDAS SE VERIFICARAN EN OBRA

UNIVERSIDAD NACIONAL DEL LITORAL		
DIRECCION DE CONSTRUCCIONES UNIVERSITARIAS		
OBRA: PROVISIÓN Y EJECUCIÓN DIVISORIO SALA 2 SEDE FHUC - IHUCSO		
PLANO: PLANO 3 PISO EXISTENTE Y CON ESPECIFICACIONES EN SECTOR A INTERVENIR		
INSTITUTO: FACULTAD DE HUMANIDADES Y CIENCIAS - IHUCSO		
RESPONSABLE PROYECTO: DIRECCION DE CONSTRUCCIONES	archivo:	reemplaza plano:
	FECHA: JULIO 2021	ESCALA: 1:100
	PLANO N°: ARQ.03	EXPEDIENTE N°: REC-1069740-21
El proyecto cumple con la Ley N° 22.431; Decreto 914/97 y Art. 1° de la Ley 25.573.		

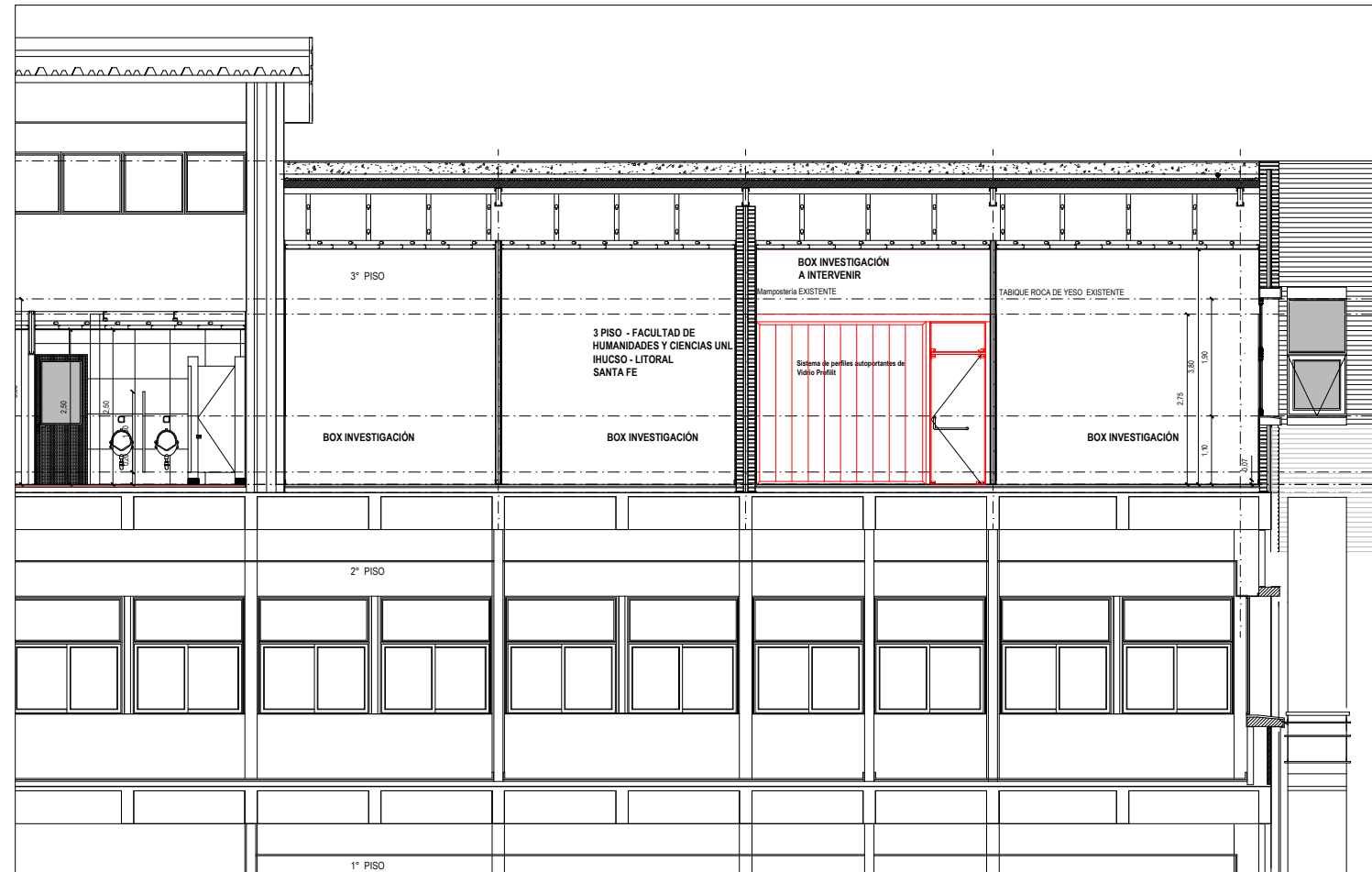

CORTE LONGITUDINAL ESC. 1:100

DETALLE - ESC. 1:50

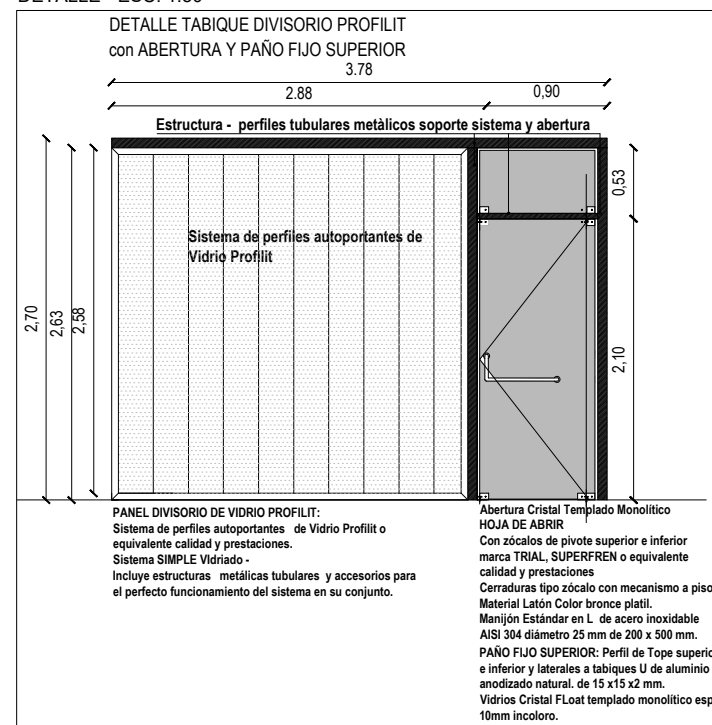

REFERENCIAS:

TABIQUE DIVISORIO A PROVEER Y COLOCAR

NOTA: TODAS LAS MEDIDAS SE VERIFICARAN EN OBRA

UNIVERSIDAD NACIONAL DEL LITORAL
DIRECCION DE CONSTRUCCIONES UNIVERSITARIAS

OBRA: PROVISIÓN Y EJECUCIÓN DIVISORIO SALA 2 SEDE FHUC - IHUCSO

PLANO: CORTE A-A Y DETALLE DE TABIQUE DIVISORIO

INSTITUTO: FACULTAD DE HUMANIDADES Y CIENCIAS - IHUCSO

RESPONSABLE PROYECTO: DIRECCION DE CONSTRUCCIONES

archivo:

reemplaza plano:

FECHA:
JULIO 2021

ESCALA: 1:100

PLANO N°:
ARQ.04

EXPEDIENTE N°:
REC-1069740-21

El proyecto cumple con la Ley N° 22.431; Decreto 914/97 y Art. 1° de la Ley 25.573.