

 AISLACIÓN BAJO CUBIERTA - A EJECUTAR

PLANTA BAJA

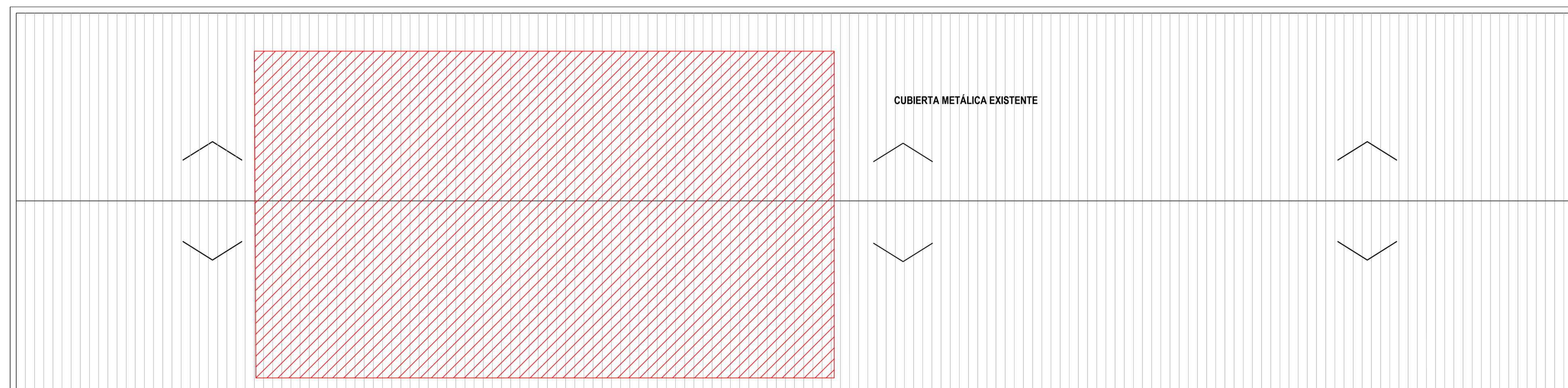

PLANTA DE TECHOS

NOTA: TODAS LAS MEDIDAS SE VERIFICARAN EN OBRA

UNIVERSIDAD NACIONAL DEL LITORAL
DIRECCION DE CONSTRUCCIONES UNIVERSITARIAS

OBRA: AISLACIÓN CUBIERTA DE CHAPA

PLANO: PLANTA DE UBICACION

INSTITUTO: FACULTAD DE CIENCIAS VETERINARIAS- HSA. CORRALES

RESPONSABLE PROYECTO: DIRECCION DE CONSTRUCCIONES UNIVERSITARIAS	ARCHIVO	REEMP. PLANO
FECHA: ABRIL 2022	ESCALA: 1:100	
PLANO N°: A 01	EXPEDIENTE N°: FCV-1104172-22	

El proyecto cumple con la Ley N° 22.431; Decreto 914/97 y Art. 1° de la Ley 25.573.