

NOTA: TODAS LAS MEDIDAS SE VERIFICARAN EN OBRA

UNIVERSIDAD NACIONAL DEL LITORAL
 DIRECCION DE CONSTRUCCIONES UNIVERSITARIAS

OBRA: PRIMERA ETAPA AMPLIACION DEL CENTRO DE MEDICINA COMPARADA

PLANO: PLANTA BAJA - ACOTADA Y CON ESPECIFICACIONES TECNICAS

INSTITUTO: ICIVet LITORAL - FCV

RESPONSABLE PROYECTO: DIRECCION DE CONSTRUCCIONES

archivo: /reemplaza plano:
 FECHA: DICIEMBRE 2021 ESCALA: 1:50
 ARQ. 01 EXPEDIENTE N° FCV-1083556-21

El proyecto cumple con la Ley N° 22.431; Decreto 914/97 y Art. 1° de la Ley 25.573.

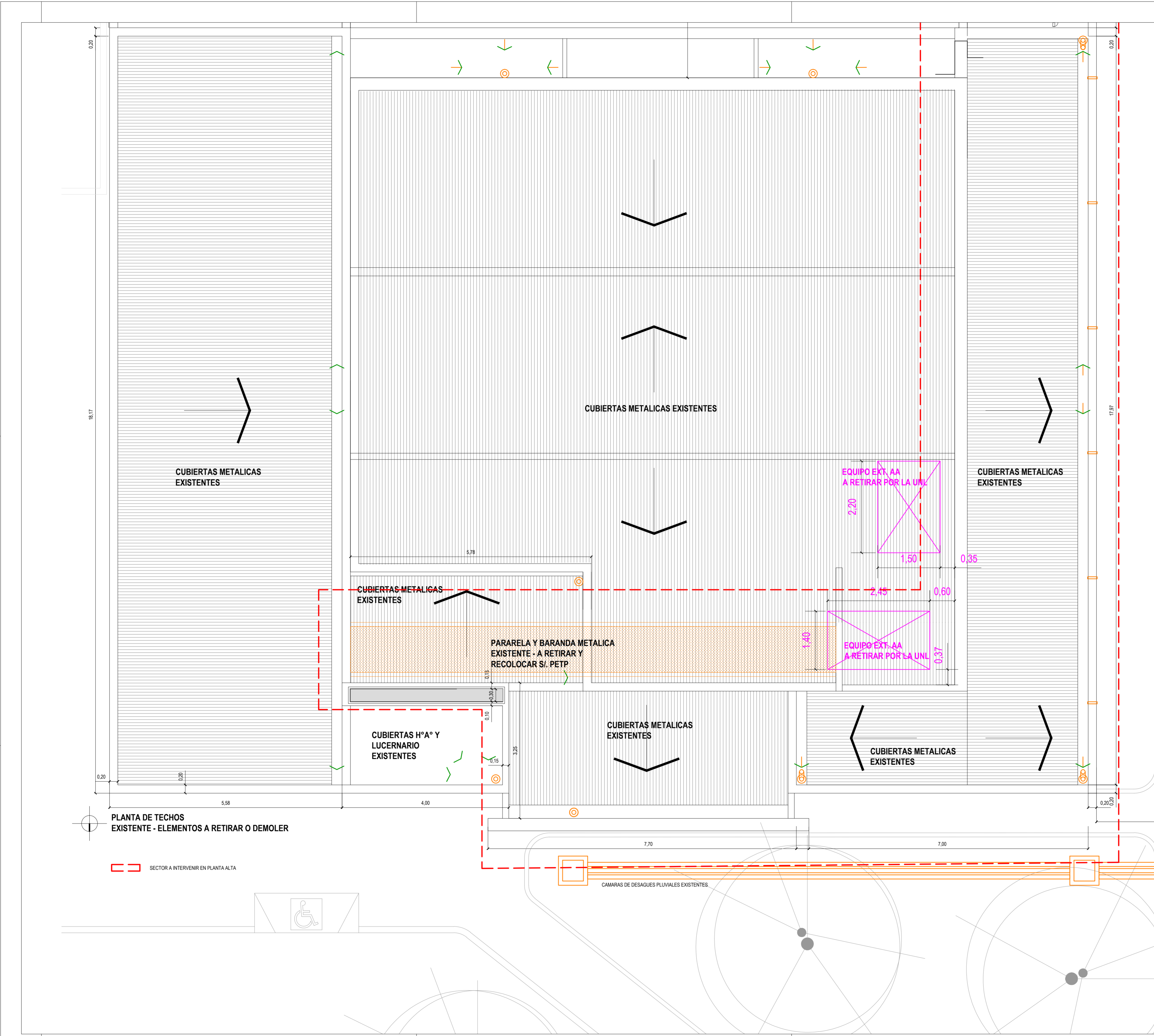

PLANTA DE TECHOS EXISTENTE - ELEMENTOS A RETIRAR O DEMOLER

SECTOR A INTERVENIR EN PLANTA ALTA



NOTA: TODAS LAS MEDIDAS SE VERIFICARAN EN OBRA

UNIVERSIDAD NACIONAL DEL LITORAL
DIRECCION DE CONSTRUCCIONES UNIVERSITARIAS
OBRA: PRIMERA ETAPA AMPLIACION DEL CENTRO DE MEDICINA COMPARADA

PLANO: PLANTA DE TECHOS EXISTENTE - SECTOR A INTERVENIR

INSTITUTO: ICivet LITORAL - FCV

RESPONSABLE PROYECTO: DIRECCION DE CONSTRUCCIONES	archivo:	reemplaza plano:
	FECHA: DICIEMBRE 2021	ESCALA: 1:50
	ARQ. 02	EXPEDIENTE N° FCV-1083556-21

El proyecto cumple con la Ley N° 22.431, Decreto 914/97 y Art. 1° de la Ley 25.573.

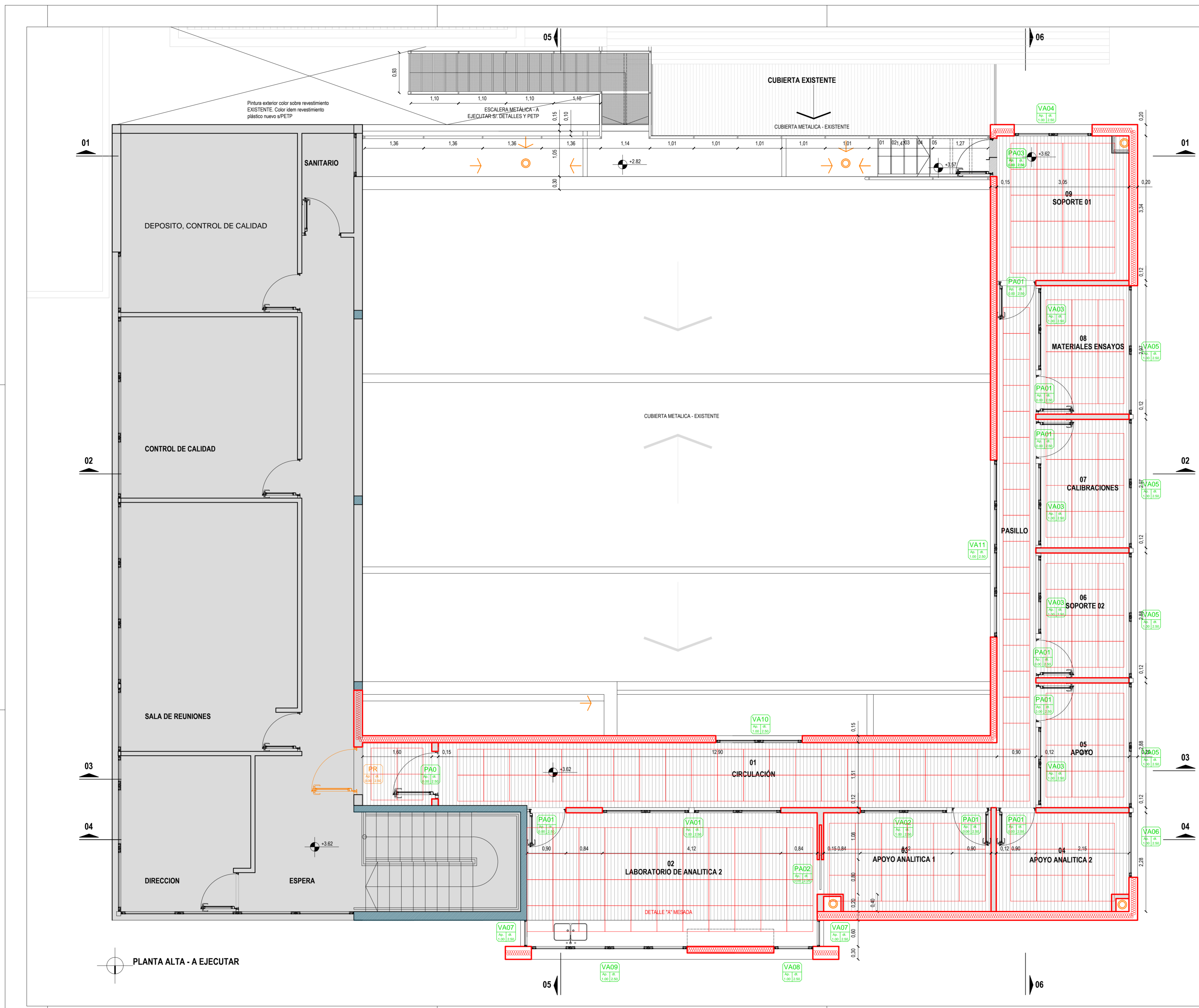

REFERENCIAS

- SUPERFICIES CUBIERTAS - EXISTENTES
- ESTRUCTURAS DE HORMIGON ARMADO - EXISTENTES
- MAMPOSTERIAS DE HCCA - EXISTENTES
- MAMPOSTERIAS EXTERIORES STEEL FRAMING A EJECUTAR S/ PETP
- MAMPOSTERIAS INTERIORES DRYWALL A EJECUTAR S/ PETP
- ABERTURAS - A PROVEER Y COLOCAR S/ PETP
- ABERTURAS - EXISTENTES
- PISO VINILO Y CIELORRASO - A PROVEER Y COLOCAR S/ PETP

INSTALACIONES

- INSTALACION SANITARIA Y DESAGUA AGUA DE CONDENSADO
- DAC: DESAGUE AGUA DE CONDENSADO
- INSTALACION AIRE ACONDICIONADO
- INSTALACION DE AGUA FRIA
- INSTALACION PLUVIAL
- INSTALACION ELECTRICA / CORRIENTES DEBILES
- TABLERO PRINCIPAL EXISTENTE P. BAJA
- TABLERO PRINCIPAL SECTOR
- TABLEROS SECCIONALES
- LLAVES DE ENCENDIDO
- TOMACORRIENTES
- TOMACORRIENTES PARA AIRE ACONDICIONADO
- INTERNET
- TELEFONIA
- A01 ARTEFACTO ILUMINACION INTERIOR S/ PETP
- A02 ARTEFACTO ILUMINACION EXTERIOR S/ PETP
- ARTEFACTO INDICADOR SALIDA EMERGENCIA S/ PETP
- E ARTEFACTO LUZ DE EMERGENCIA S/ PETP
- S01 SENSOR DE HUMO S/ PETP

NOTA: TODAS LAS MEDIDAS SE VERIFICARAN EN OBRA

UNIVERSIDAD NACIONAL DEL LITORAL
 DIRECCION DE CONSTRUCCIONES UNIVERSITARIAS
 OBRA: PRIMERA ETAPA AMPLIACION DEL CENTRO DE MEDICINA COMPARADA
 PLANO: PLANTA ALTA A EJEC.- ACOTADA - UBICACION ABERTURAS

INSTITUTO: ICivet LITORAL - FCV

RESPONSABLE PROYECTO: DIRECCION DE CONSTRUCCIONES	archivo:	reemplaza plano:
	FECHA: DICIEMBRE 2021	ESCALA: 1:50
	ARQ. 03	EXPEDIENTE N° FCV-1083556-21

El proyecto cumple con la Ley N° 22.431, Decreto 91497 y Art. 1° de la Ley 25.573.

PLANTA ALTA - A EJECUTAR

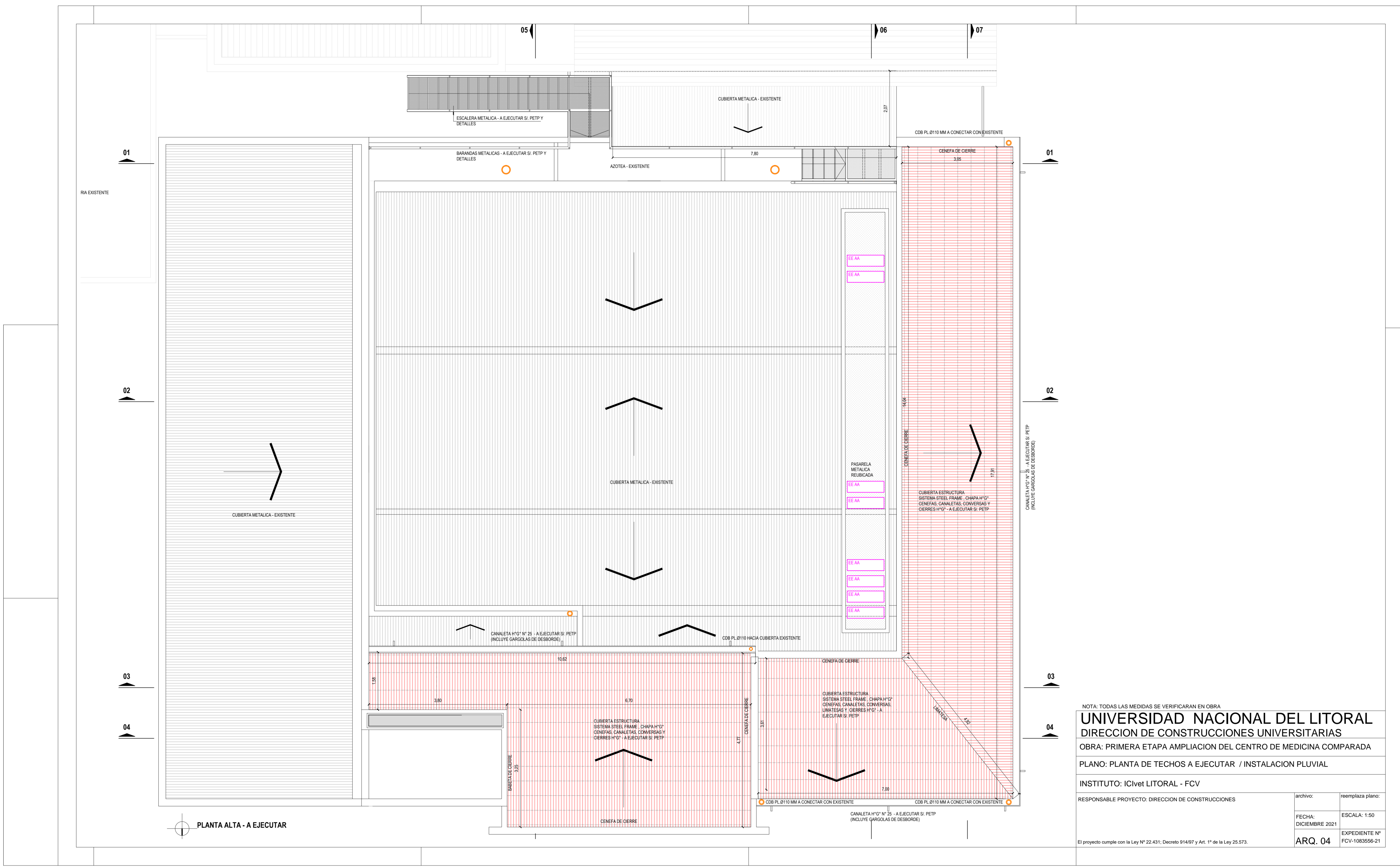

NOTA: TODAS LAS MEDIDAS SE VERIFICARAN EN OBRA

UNIVERSIDAD NACIONAL DEL LITORAL
DIRECCION DE CONSTRUCCIONES UNIVERSITARIAS
OBRA: PRIMERA ETAPA AMPLIACION DEL CENTRO DE MEDICINA COMPARADA
PLANO: PLANTA DE TECHOS A EJECUTAR / INSTALACION PLUVIAL

INSTITUTO: ICIVet LITORAL - FCV

RESPONSABLE PROYECTO: DIRECCION DE CONSTRUCCIONES	archivo:	reemplaza plano:
	FECHA: DICIEMBRE 2021	ESCALA: 1:50
	ARQ. 04	EXPEDIENTE N° FCV-1083556-21

El proyecto cumple con la Ley N° 22.431, Decreto 914/97 y Art. 1° de la Ley 25.573.

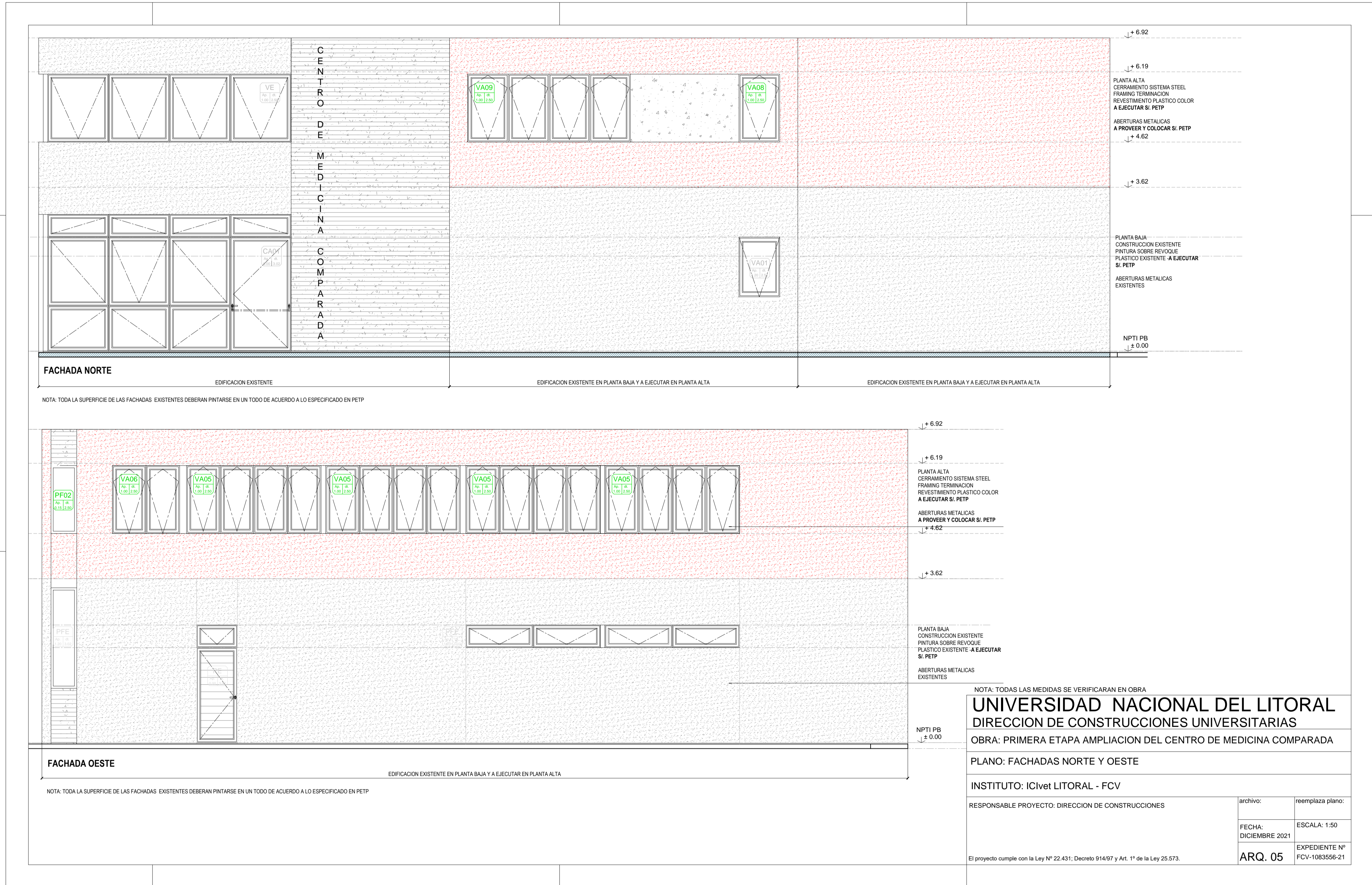

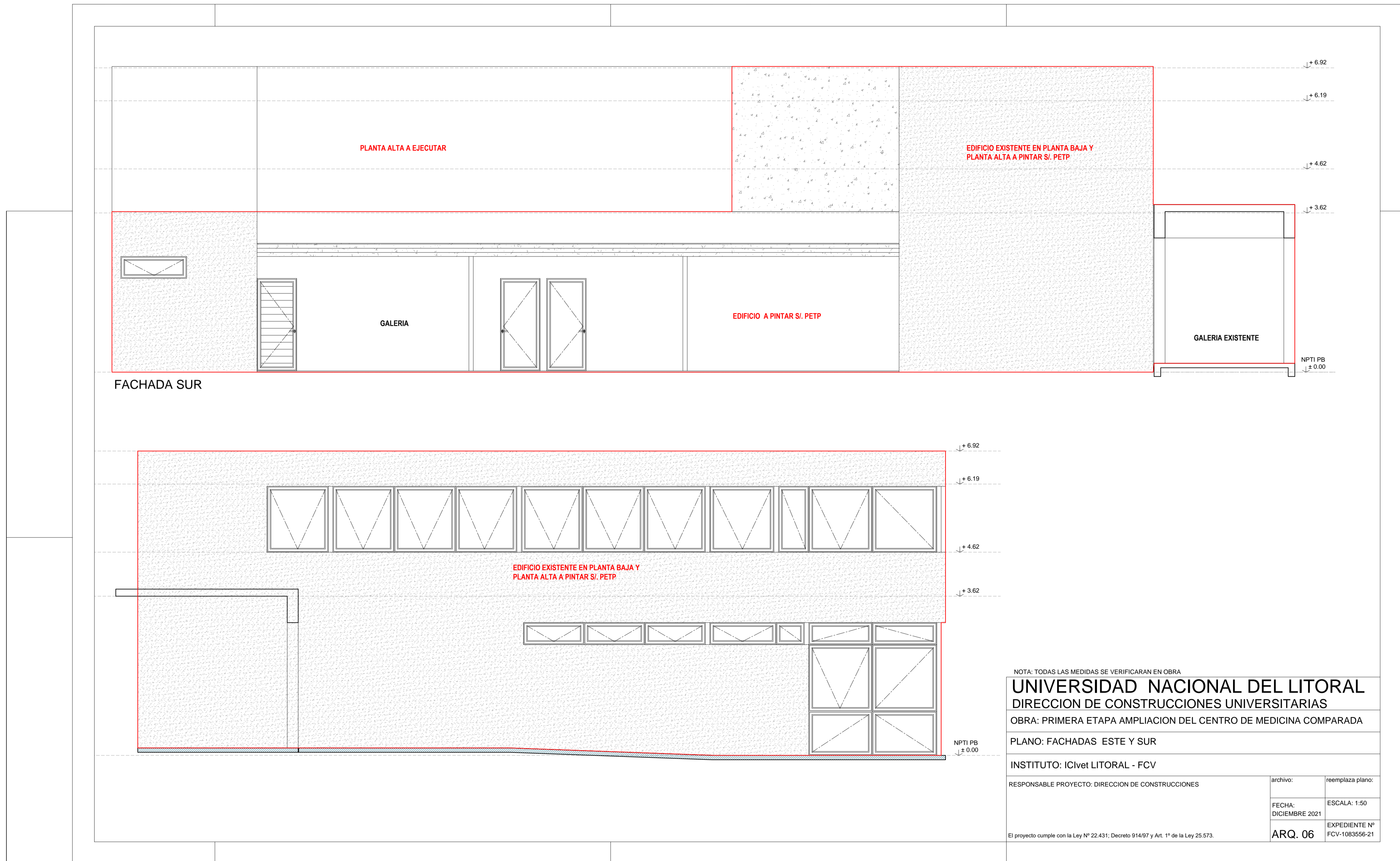

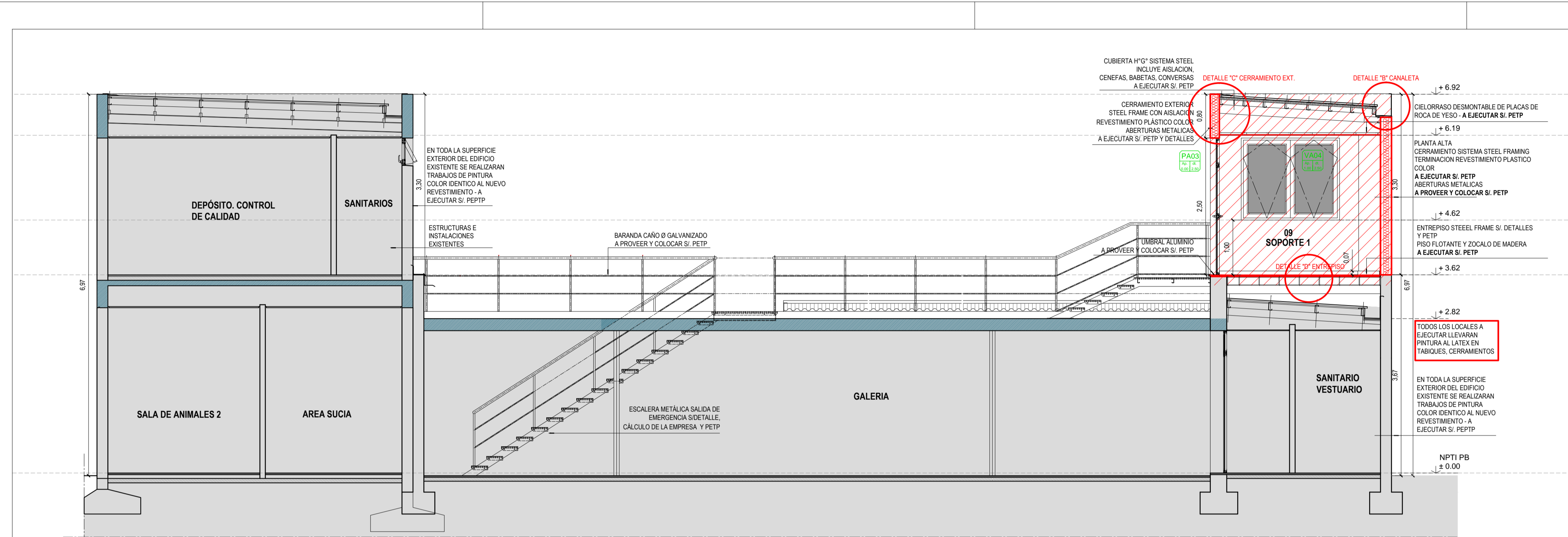

CORTE 1-1

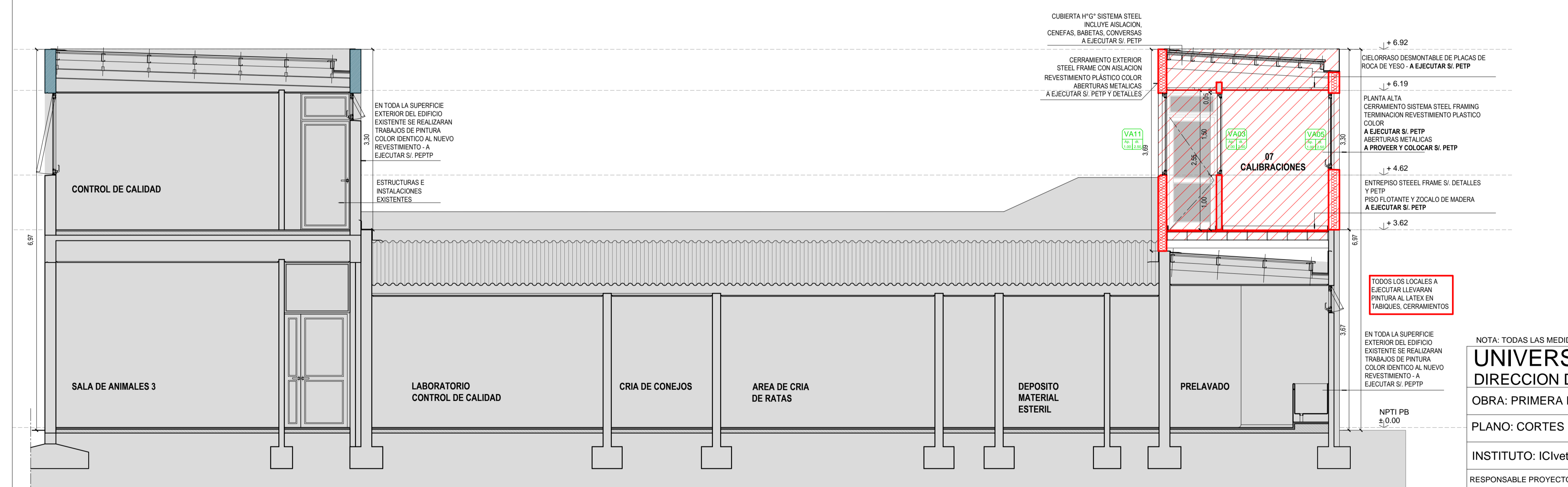

CORTE 2-2

NOTA: TODAS LAS MEDIDAS SE VERIFICARAN EN OBRA

UNIVERSIDAD NACIONAL DEL LITORAL
 DIRECCION DE CONSTRUCCIONES UNIVERSITARIAS

OBRA: PRIMERA ETAPA AMPLIACION DEL CENTRO DE MEDICINA COMPARADA

PLANO: CORTES 1/1 - 2/2 - DETALLES CONSTRUCTIVOS STEEL FRAMING

INSTITUTO: ICIVet LITORAL - FCV

RESPONSABLE PROYECTO: DIRECCION DE CONSTRUCCIONES	archivo:	reemplaza plano:
	FECHA: DICIEMBRE 2021	ESCALA: 1:50
	ARQ. 07	EXPEDIENTE N° FCV-1083556-21

El proyecto cumple con la Ley N° 22.431, Decreto 914/97 y Art. 1° de la Ley 25.573.

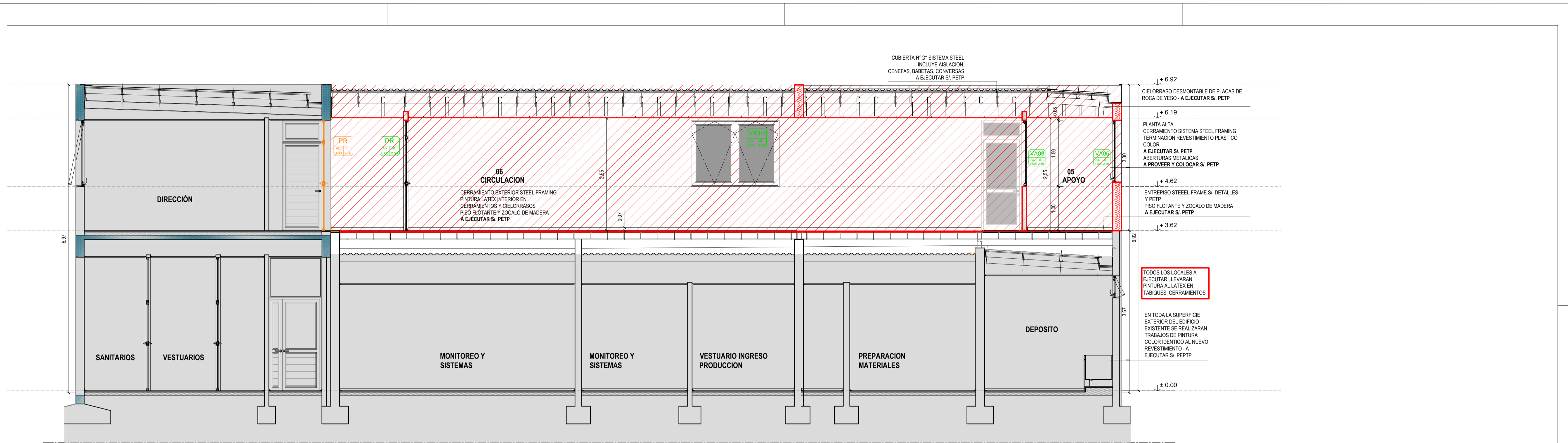

CORTE 3-3

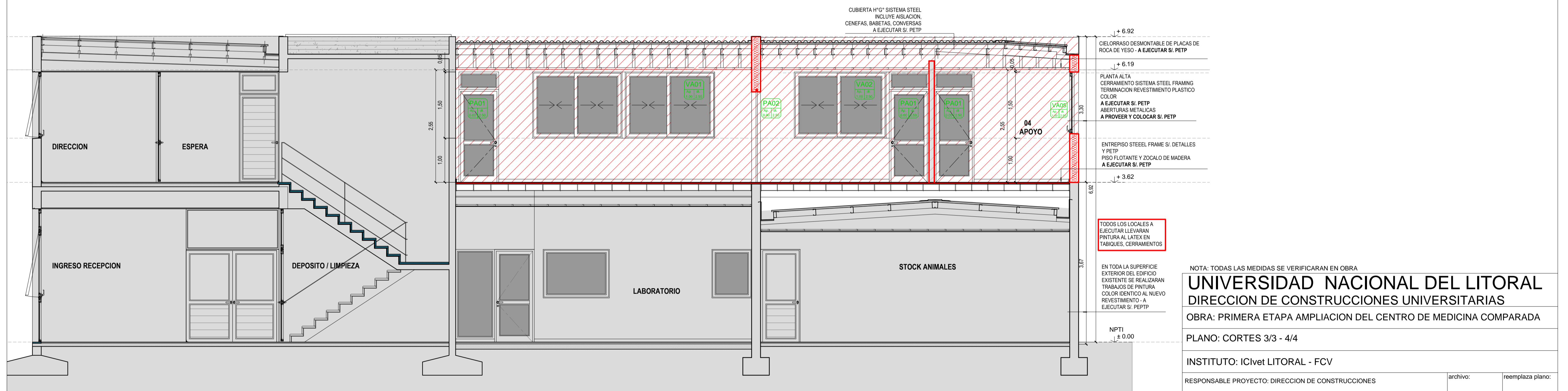

CORTE 4-4

NOTA: TODAS LAS MEDIDAS SE VERIFICARAN EN OBRA
UNIVERSIDAD NACIONAL DEL LITORAL
 DIRECCION DE CONSTRUCCIONES UNIVERSITARIAS
 OBRA: PRIMERA ETAPA AMPLIACION DEL CENTRO DE MEDICINA COMPARADA
 PLANO: CORTES 3/3 - 4/4

INSTITUTO: ICIVET LITORAL - FCV	
RESPONSABLE PROYECTO: DIRECCION DE CONSTRUCCIONES	reemplaza plano:
FECHA: DICIEMBRE 2021	ESCALA: 1:50
ARQ. 08	EXPEDIENTE N° FCV-1083556-21

El proyecto cumple con la Ley N° 22.431; Decreto 914/97 y Art. 1° de la Ley 25.573.

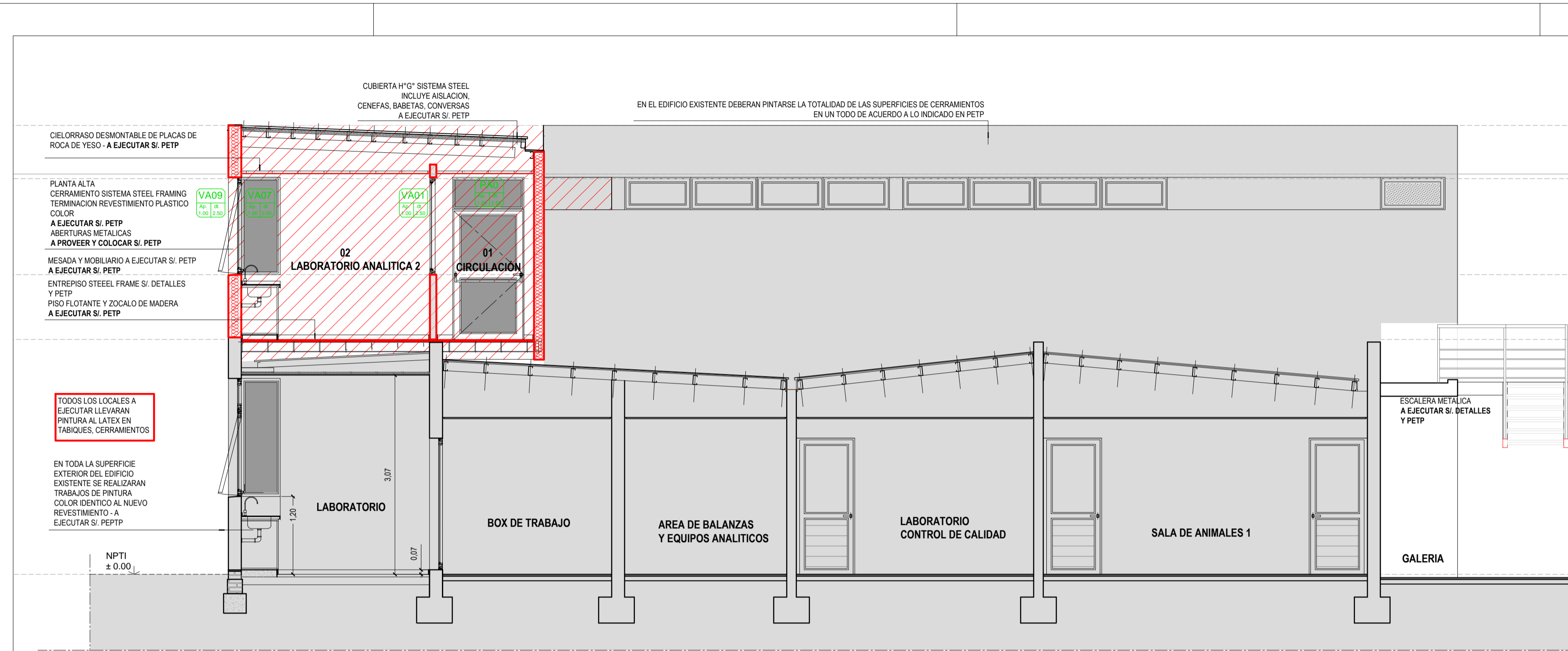

CORTE 5-5

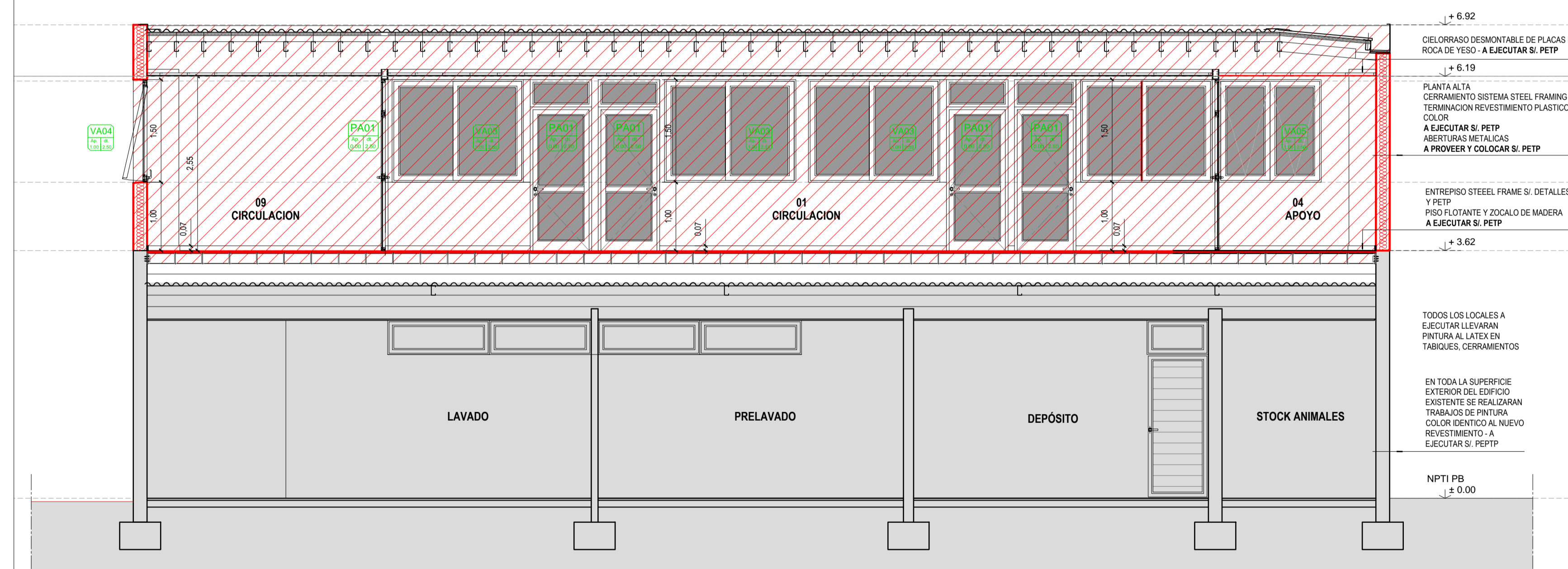

CORTE 6-6

UNIVERSIDAD NACIONAL DEL LITORAL
 DIRECCION DE CONSTRUCCIONES UNIVERSITARIAS
 OBRA: PRIMERA ETAPA AMPLIACION DEL CENTRO DE MEDICINA COMPARADA
 PLANO: CORTES 5/5 - 6/6

INSTITUTO: ICIVet LITORAL - FCV

RESPONSABLE PROYECTO: DIRECCION DE CONSTRUCCIONES	archivo:	reemplaza plano:
	FECHA: DICIEMBRE 2021	ESCALA: 1:50
	ARQ. 09	EXPEDIENTE Nº FCV-1083556-21

El proyecto cumple con la Ley Nº 22.431; Decreto 914/97 y Art. 1º de la Ley 25.573.