

VA07 CANTIDAD: 2
 Ub. 1: 1.00 | Ub. 2: 2.50
 UBICACION: EXTERIOR

VA08 CANTIDAD: 1
 Ub. 1: 1.00 | Ub. 2: 2.50
 UBICACION: EXTERIOR

VA09 CANTIDAD: 1
 Ub. 1: 1.00 | Ub. 2: 2.50
 UBICACION: EXTERIOR

VA10 CANTIDAD: 1
 Ub. 1: 1.00 | Ub. 2: 2.50
 UBICACION: CIRCULACION

VA11 CANTIDAD: 1
 Ub. 1: 1.00 | Ub. 2: 2.50
 UBICACION: CIRCULACION

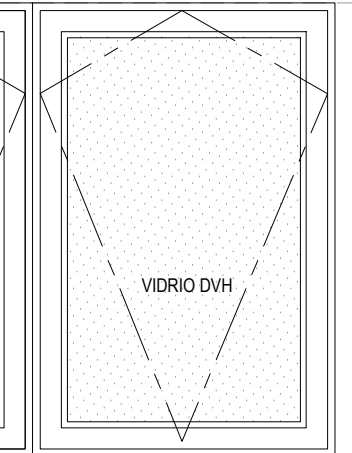
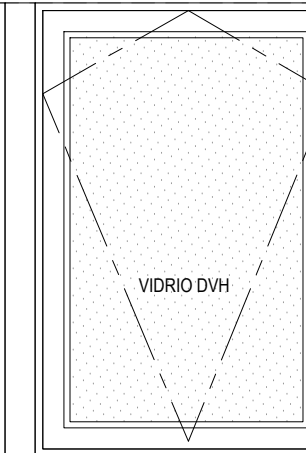
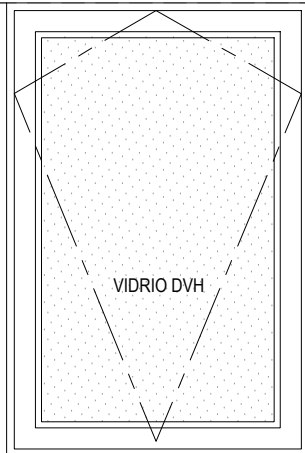
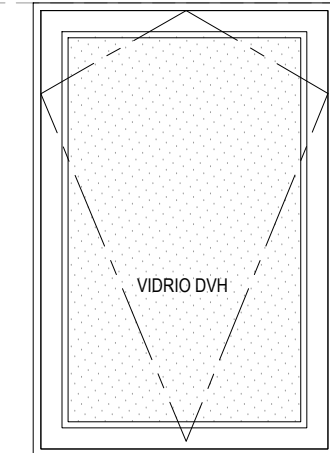
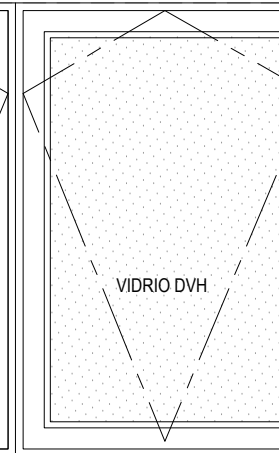
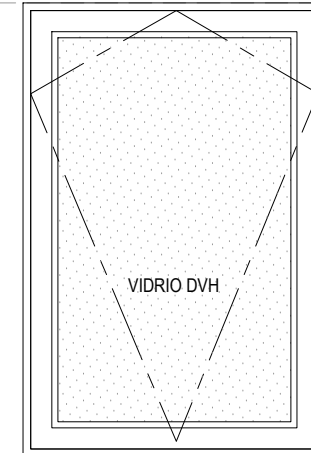
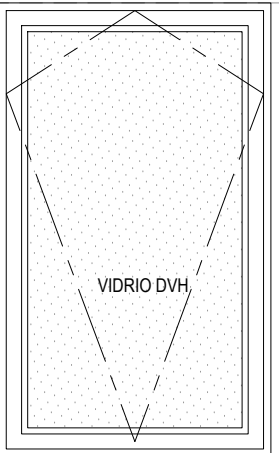
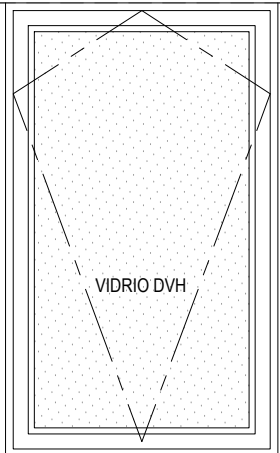
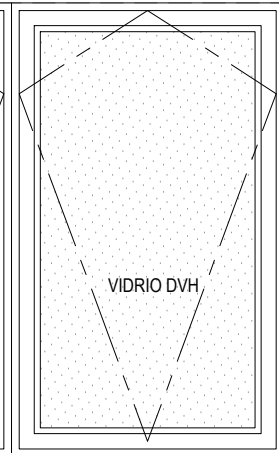
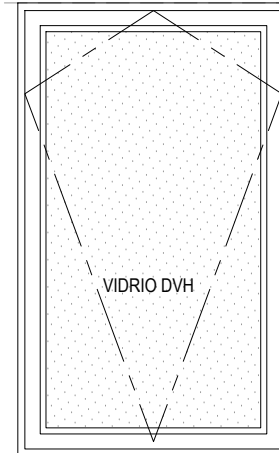
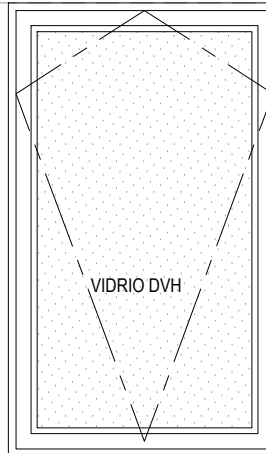
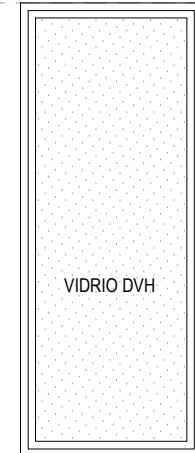

COLUMNA DE ACOPLA
 SEGUN SISTEMA

PREMARCOS: DE ALUMINIO COMÚN CON GRAPAS DE AMURE A MAMPOSTERÍA.
 MARCOS: DE ALUMINIO ANODIZADO NATURAL LÍNEA A30 NEW DE ALUAR, CON CONTRAMARCOS EN LA MISMA LÍNEA
 HOJAS: PAÑO FIJO, DE ALUMINIO ANODIZADO NATURAL LÍNEA A30 NEW DE ALUAR.
 VIDRIOS DVH SEGUN PETP
 HERRAJES Y ACCESORIOS SEGUN FABRICANTE DE SISTEMA

PREMARCOS: DE ALUMINIO COMÚN CON GRAPAS DE AMURE A MAMPOSTERÍA.
 MARCOS: DE ALUMINIO ANODIZADO NATURAL LÍNEA A30 NEW DE ALUAR, CON CONTRAMARCOS EN LA MISMA LÍNEA
 HOJAS: DESPLAZABLES, DE ALUMINIO ANODIZADO NATURAL LÍNEA A30 NEW DE ALUAR.
 VIDRIOS DVH SEGUN PETP
 HERRAJES Y ACCESORIOS SEGUN FABRICANTE DE SISTEMA

PREMARCOS: DE ALUMINIO COMÚN CON GRAPAS DE AMURE A MAMPOSTERÍA.
 MARCOS: DE ALUMINIO ANODIZADO NATURAL LÍNEA A30 NEW DE ALUAR, CON CONTRAMARCOS EN LA MISMA LÍNEA
 HOJAS: DESPLAZABLES, DE ALUMINIO ANODIZADO NATURAL LÍNEA A30 NEW DE ALUAR.
 VIDRIOS DVH SEGUN PETP
 HERRAJES Y ACCESORIOS SEGUN FABRICANTE DE SISTEMA

PREMARCOS: DE ALUMINIO COMÚN CON GRAPAS DE AMURE A MAMPOSTERÍA.
 MARCOS: DE ALUMINIO ANODIZADO NATURAL LÍNEA A30 NEW DE ALUAR, CON CONTRAMARCOS EN LA MISMA LÍNEA
 HOJAS: DESPLAZABLES, DE ALUMINIO ANODIZADO NATURAL LÍNEA A30 NEW DE ALUAR.
 VIDRIOS DVH SEGUN PETP
 HERRAJES Y ACCESORIOS SEGUN FABRICANTE DE SISTEMA

PREMARCOS: DE ALUMINIO COMÚN CON GRAPAS DE AMURE A MAMPOSTERÍA.
 MARCOS: DE ALUMINIO ANODIZADO NATURAL LÍNEA A30 NEW DE ALUAR, CON CONTRAMARCOS EN LA MISMA LÍNEA
 HOJAS: DESPLAZABLES, DE ALUMINIO ANODIZADO NATURAL LÍNEA A30 NEW DE ALUAR.
 VIDRIOS DVH SEGUN PETP
 HERRAJES Y ACCESORIOS SEGUN FABRICANTE DE SISTEMA
 COLUMNA DE ACOPLA ENTRE ABERTURAS SEGUN FABRICANTE DE SISTEMA Y PETP

NOTA: TODAS LAS MEDIDAS SE VERIFICARAN EN OBRA

UNIVERSIDAD NACIONAL DEL LITORAL
 DIRECCION DE CONSTRUCCIONES UNIVERSITARIAS

OBRA: PRIMERA ETAPA AMPLIACION DEL CENTRO DE MEDICINA COMPARADA

PLANO: DETALLES ABERTURAS

INSTITUTO: ICIVet LITORAL - FCV

RESPONSABLE PROYECTO: DIRECCION DE CONSTRUCCIONES

archivo: reemplaza plano:

FECHA: DICIEMBRE 2021 ESCALA: 1:25

EXPEDIENTE N°
 DET.02 FCV-1083556-21

El proyecto cumple con la Ley N° 22.431; Decreto 914/97 y Art. 1° de la Ley 25.573.

DETALLE ESCALERA METALICA (ESCALA 1:25)

PLANCHUELA H* DE SUECION A PISO
 ESTRUCTURA ESCALERA:
 CAÑOS ESTRUCTURALES 80X160 MM. ESP. 3.2 MM
 Peldaños ESCALONES CONFORMADOS SI. PETP
 DESCANSO. REFUERZOS TRANSVERSALES. CAÑOS ESTRUCTURALES
 40X80 MM. ESP. 3.2 MM. MALLA ELECTROSOLDADA SI. PETP

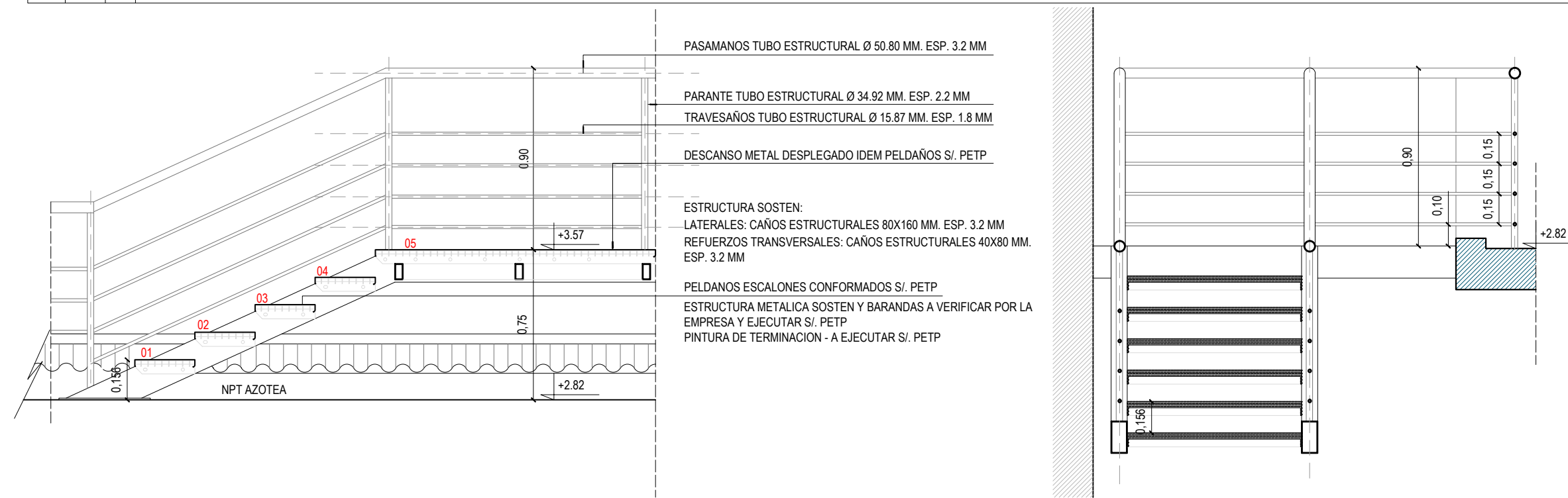
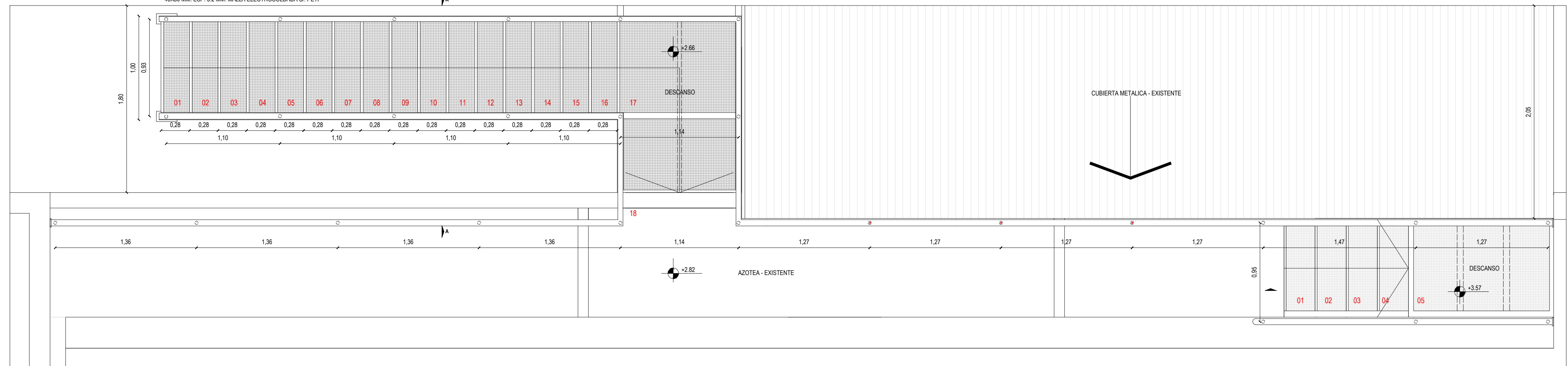

PASAMANOS TUBO ESTRUCTURAL Ø 50.80 MM. ESP. 3.2 MM
 PARANTE TUBO ESTRUCTURAL Ø 34.92 MM. ESP. 2.2 MM
 TRAVESAÑOS TUBO ESTRUCTURAL Ø 15.87 MM. ESP. 1.8 MM
 DESCANSO METAL DESPLEGADO IDEM Peldaños SI. PETP
 ESTRUCTURA SOSTEN:
 LATERALES. CAÑOS ESTRUCTURALES 80X160 MM. ESP. 3.2 MM
 REFUERZOS TRANSVERSALES. CAÑOS ESTRUCTURALES 40X80 MM.
 ESP. 3.2 MM
 Peldaños ESCALONES CONFORMADOS SI. PETP
 ESTRUCTURA METALICA SOSTEN Y BARANDAS A VERIFICAR POR LA
 EMPRESA Y EJECUTAR SI. PETP
 PINTURA DE TERMINACION - A EJECUTAR SI. PETP

NOTA: TODAS LAS MEDIDAS SE VERIFICARAN EN OBRA
UNIVERSIDAD NACIONAL DEL LITORAL
 DIRECCION DE CONSTRUCCIONES UNIVERSITARIAS
 OBRA: PRIMERA ETAPA AMPLIACION DEL CENTRO DE MEDICINA COMPARADA
 PLANO: DETALLE ESCALERAS METALICAS

INSTITUTO: ICIVet LITORAL - FCV	
RESPONSABLE PROYECTO: DIRECCION DE CONSTRUCCIONES	archivo: reemplaza plano:
	FECHA: DICIEMBRE 2021
	ESCALA: 1:20
El proyecto cumple con la Ley N° 22.431; Decreto 914/97 y Art. 1° de la Ley 25.573.	EXPEDIENTE N° FCV-1083556-21
	DET.03

DETALLE "C" (ESCALA 1:10)

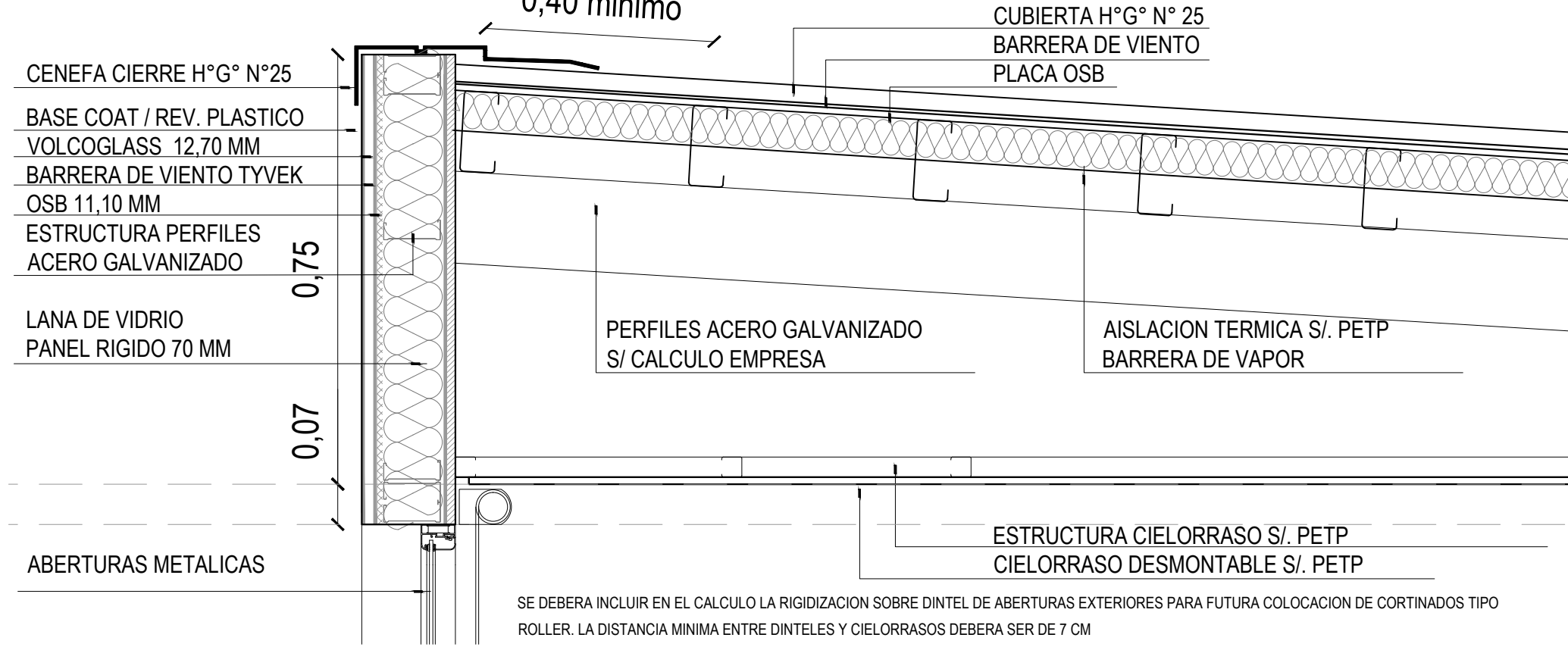

DETALLE CERRAMIENTOS - A EJECUTAR S/. PETP

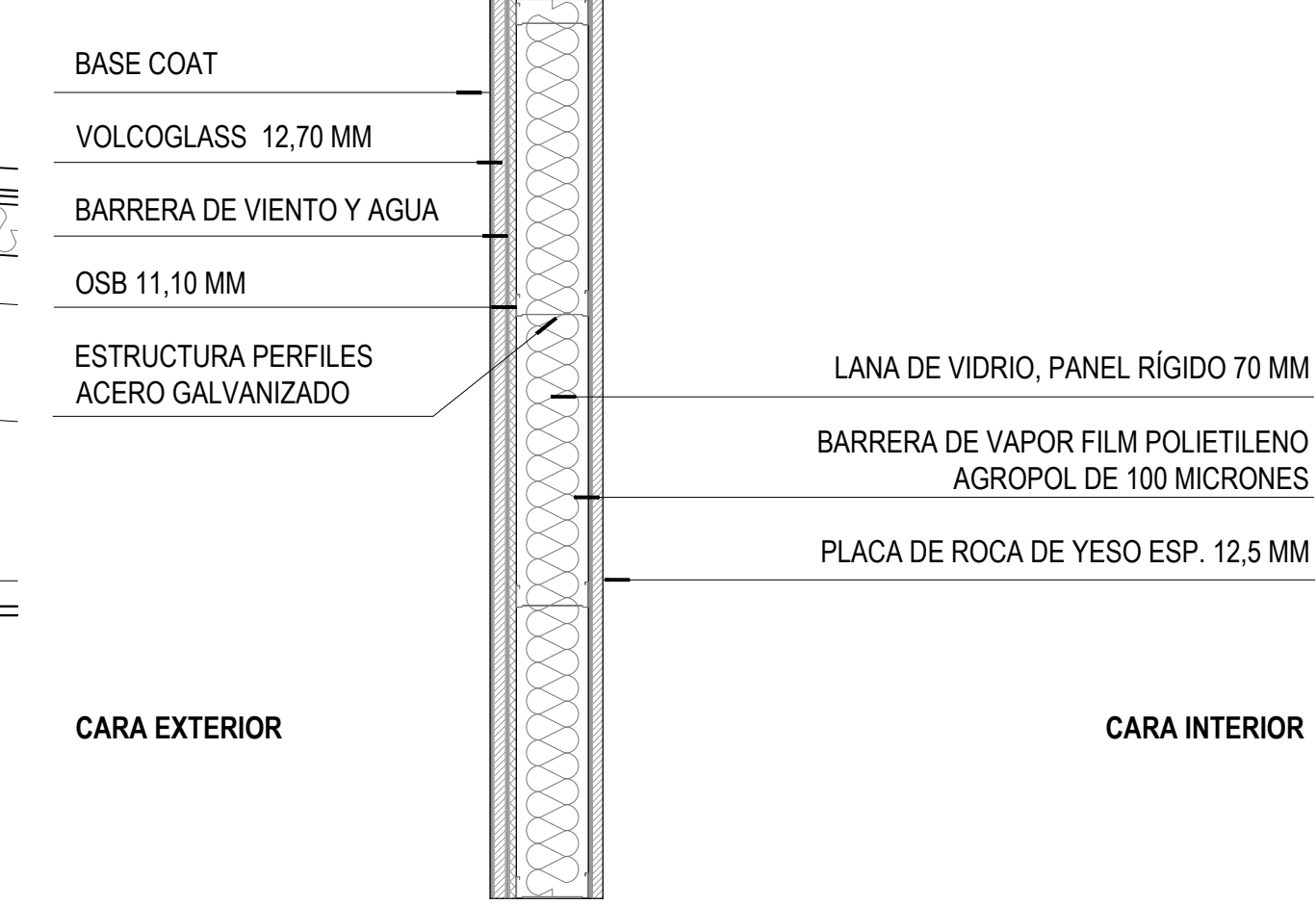

DETALLE "B" (ESCALA 1:10)

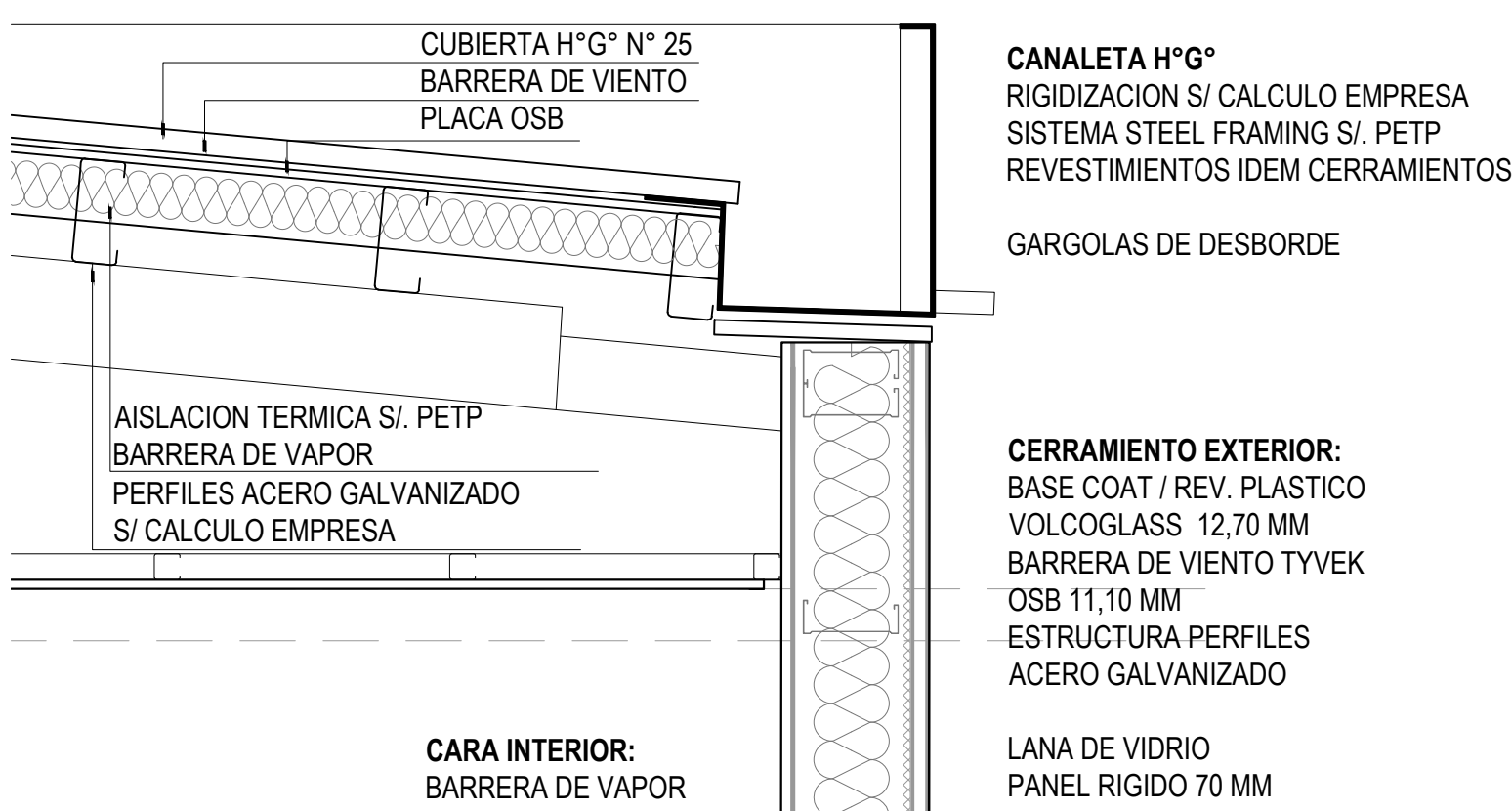

DETALLE ENTREPISO

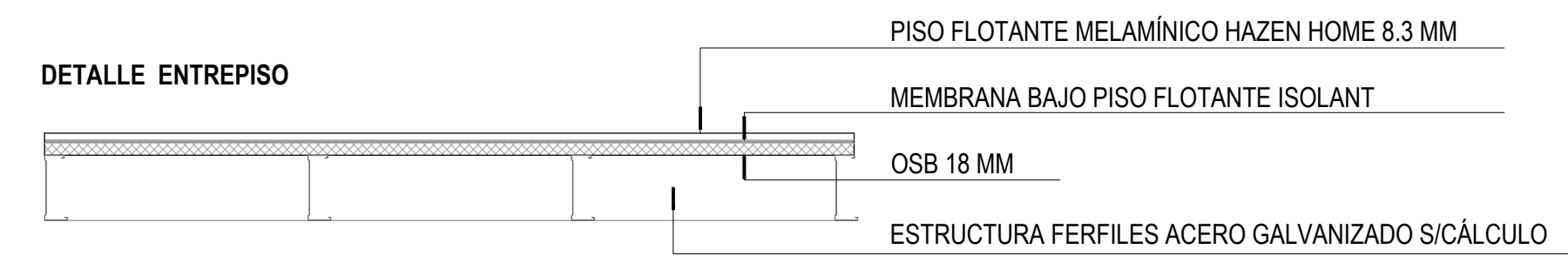

DETALLE CUBIERTA

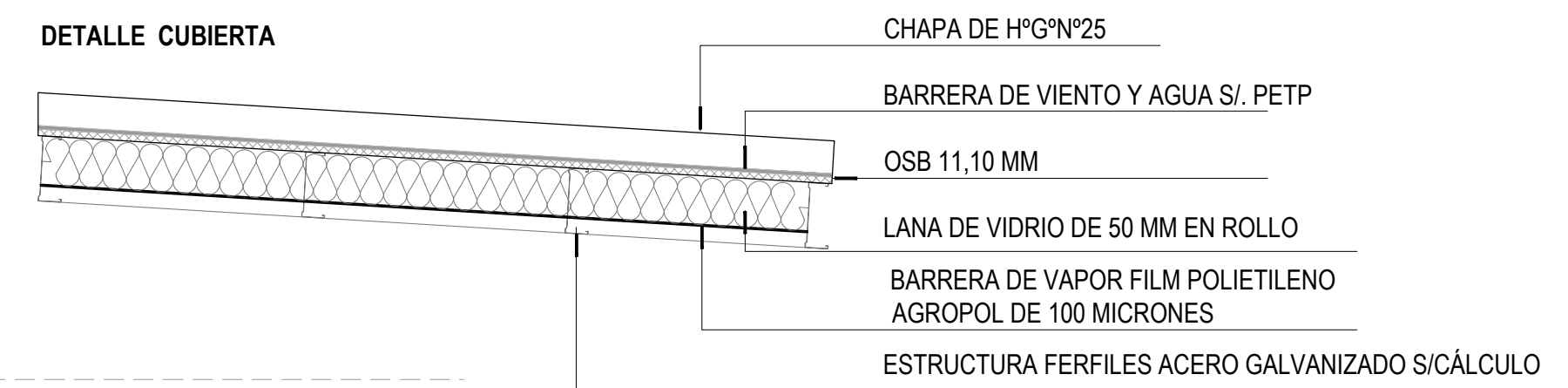

DETALLE "A" MESADA LABORATORIO (ESCALA 1:25)

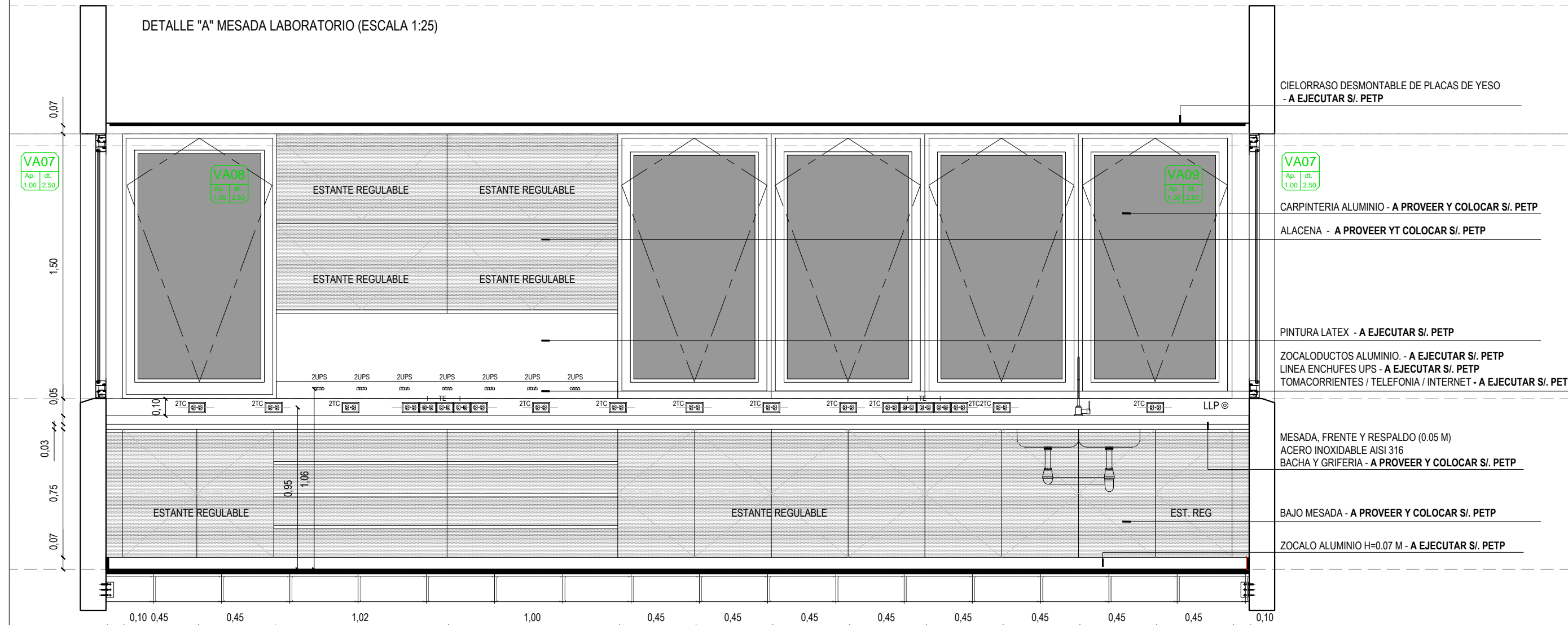

NOTA: TODAS LAS MEDIDAS SE VERIFICARAN EN OBRA

UNIVERSIDAD NACIONAL DEL LITORAL
 DIRECCION DE CONSTRUCCIONES UNIVERSITARIAS

OBRA: PRIMERA ETAPA AMPLIACION DEL CENTRO DE MEDICINA COMPARADA

PLANO: DETALLES VARIOS

INSTITUTO: ICivet LITORAL - FCV

RESPONSABLE PROYECTO: DIRECCION DE CONSTRUCCIONES

archivo: reemplaza plano:

FECHA: DICIEMBRE 2021 ESCALA: 1:20

EXPEDIENTE Nº DET.04 FCV-1083556-21

El proyecto cumple con la Ley Nº 22.431; Decreto 914/97 y Art. 1º de la Ley 25.573.

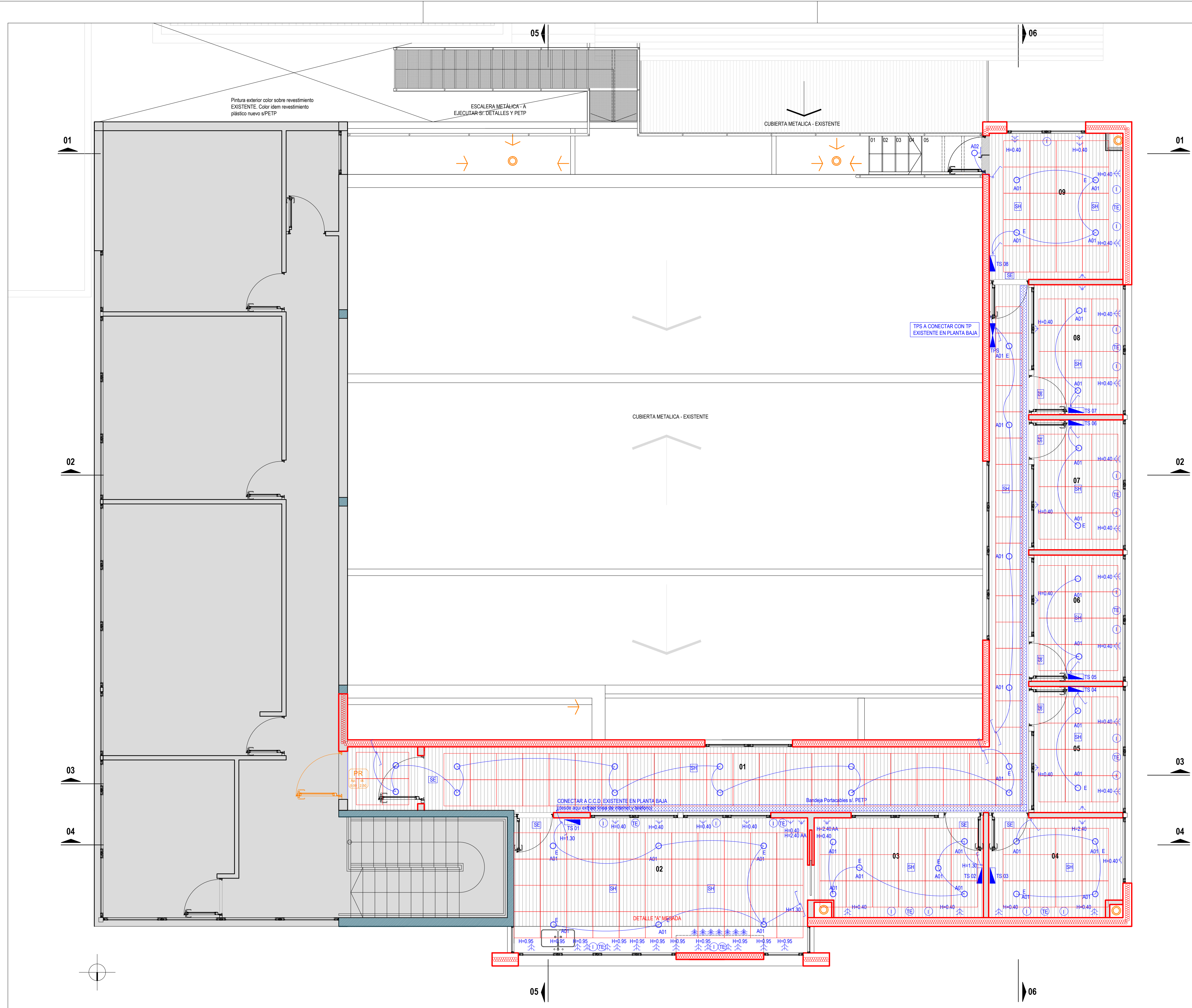

REFERENCIAS

- SUPERFICIES CUBIERTAS - EXISTENTES
- ESTRUCTURAS DE HORMIGON ARMADO - EXISTENTES
- MAMPOSTERIAS DE HCCA - EXISTENTES
- MAMPOSTERIAS EXTERIORES STEEL FRAMING A EJECUTAR S/ PETP
- MAMPOSTERIAS INTERIORES DRYWALL A EJECUTAR S/ PETP
- ABERTURAS - A PROVEER Y COLOCAR S/ PETP
- ABERTURAS - EXISTENTES
- PISO VINILICO Y CIELORRASO - A PROVEER Y COLOCAR S/ PETP

INSTALACIONES

- INSTALACION SANITARIA Y DESAGUA AGUA DE CONDENSADO
- DAC: DESAGUE AGUA DE CONDENSADO
- INSTALACION AIRE ACONDICIONADO
- INSTALACION DE AGUA FRIA
- INSTALACION PLUVIAL
- INSTALACION ELECTRICA / CORRIENTES DEBILES
- TABLERO PRINCIPAL EXISTENTE P. BAJA
- TABLERO PRINCIPAL SECTOR
- TABLEROS SECCIONALES
- LLAVES DE ENCENDIDO
- TOMACORRIENTES
- TOMACORRIENTES PARA AIRE ACONDICIONADO
- INTERNET
- TELEFONIA
- A01 ARTEFACTO ILUMINACION INTERIOR S/ PETP
- A02 ARTEFACTO ILUMINACION EXTERIOR S/ PETP
- SEI ARTEFACTO INDICADOR SALIDA EMERGENCIA S/ PETP
- E ARTEFACTO LUZ DE EMERGENCIA S/ PETP
- SH SENSOR DE HUMO S/ PETP

NOTA: TODAS LAS MEDIDAS SE VERIFICARAN EN OBRA

UNIVERSIDAD NACIONAL DEL LITORAL
 DIRECCION DE CONSTRUCCIONES UNIVERSITARIAS
 OBRA: PRIMERA ETAPA AMPLIACION DEL CENTRO DE MEDICINA COMPARADA

PLANO: PLANTA ALTA - ESQUEMA INSTALACION ELECTRICA Y CD

INSTITUTO: ICivet LITORAL - FCV

RESPONSABLE PROYECTO: DIRECCION DE CONSTRUCCIONES	archivo:	reemplaza plano:
	FECHA: DICIEMBRE 2021	ESCALA: 1:50
	INST. 01	EXPEDIENTE N° FCV-1083556-21

El proyecto cumple con la Ley N° 22.431; Decreto 914/97 y Art. 1° de la Ley 25.573.

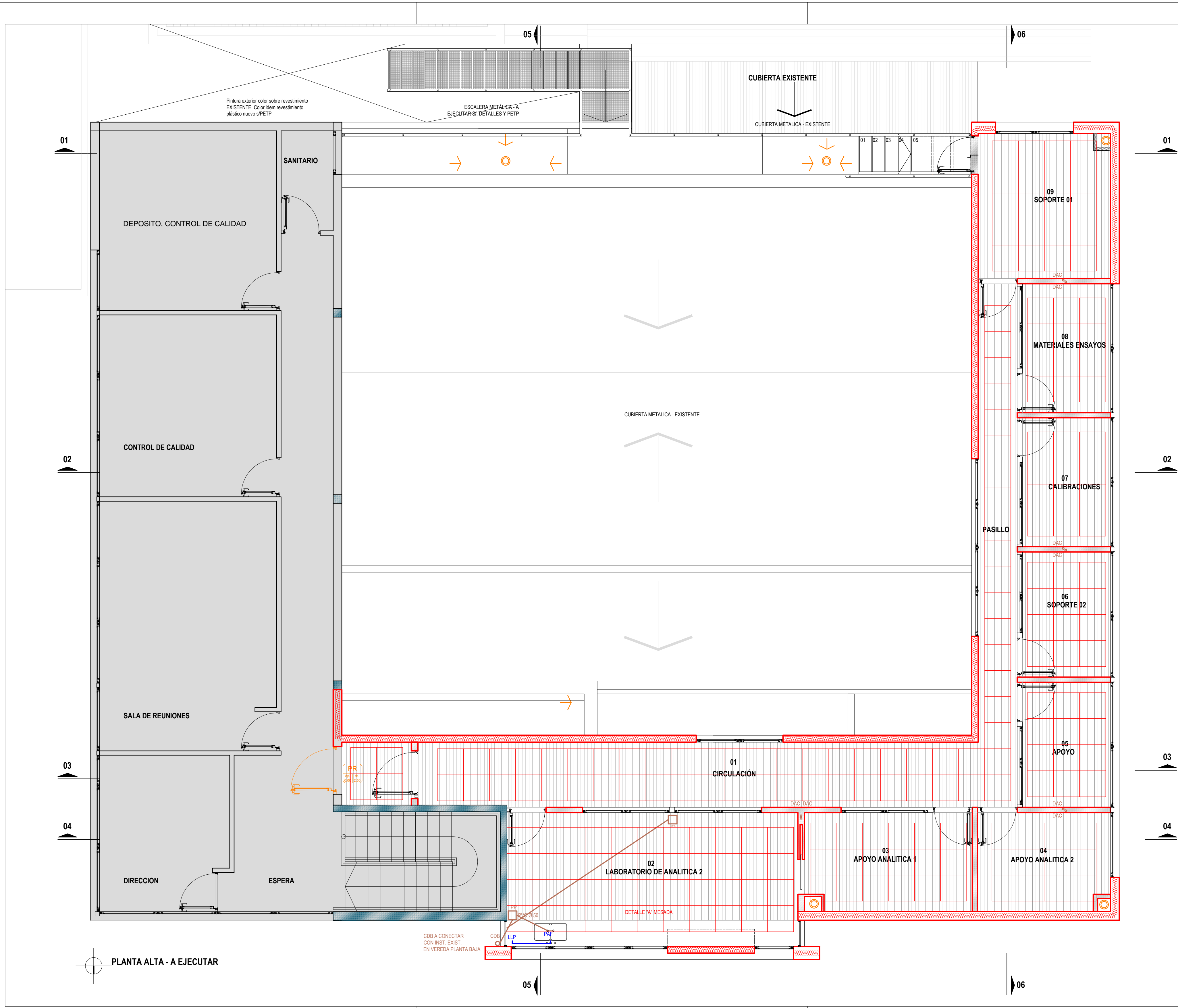

REFERENCIAS

- SUPERFICIES CUBIERTAS - EXISTENTES
- ESTRUCTURAS DE HORMIGON ARMADO - EXISTENTES
- MAMPOSTERIAS DE HCCA - EXISTENTES
- MAMPOSTERIAS EXTERIORES STEEL FRAMING A EJECUTAR SI P.E.T.P.
- MAMPOSTERIAS INTERIORES DRYWALL A EJECUTAR SI P.E.T.P.
- ABERTURAS - A PROVEER Y COLOCAR SI P.E.T.P.
- ABERTURAS - EXISTENTES
- PISO VINILICO Y CIELORRASO - A PROVEER Y COLOCAR SI P.E.T.P.

INSTALACIONES

- INSTALACION SANITARIA Y DESAGUA AGUA DE CONDENSADO
- DAC: DESAGUE AGUA DE CONDENSADO
- INSTALACION AIRE ACONDICIONADO
- INSTALACION DE AGUA FRIA
- INSTALACION PLUVIAL
- INSTALACION ELECTRICA / CORRIENTES DEBILES
- TABLERO PRINCIPAL EXISTENTE P. BAJA
- TABLERO PRINCIPAL SECTOR
- TABLEROS SECCIONALES
- LLAVES DE ENCENDIDO
- TOMACORRIENTES
- TOMACORRIENTES PARA AIRE ACONDICIONADO
- INTERNET
- TELEFONIA
- AD1 ARTEFACTO ILUMINACION INTERIOR SI P.E.T.P.
- AD2 ARTEFACTO ILUMINACION EXTERIOR SI P.E.T.P.
- SE ARTEFACTO INDICADOR SALIDA EMERGENCIA SI P.E.T.P.
- E ARTEFACTO LUZ DE EMERGENCIA SI P.E.T.P.
- SH SENSOR DE HUMO SI P.E.T.P.

NOTA: TODAS LAS MEDIDAS SE VERIFICARAN EN OBRA

UNIVERSIDAD NACIONAL DEL LITORAL
 DIRECCION DE CONSTRUCCIONES UNIVERSITARIAS
 OBRA: PRIMERA ETAPA AMPLIACION DEL CENTRO DE MEDICINA COMPARADA
 PLANO: PLANTA ALTA - ESQUEMA INST.SANITARIA, CONDENSADO Y AGUA FRIA

INSTITUTO: ICivet LITORAL - FCV

RESPONSABLE PROYECTO: DIRECCION DE CONSTRUCCIONES	archivo:	reemplaza plano:
	FECHA: DICIEMBRE 2021	ESCALA: 1:50
	INST. 02	EXPEDIENTE N° FCV-1083556-21

El proyecto cumple con la Ley N° 22.431, Decreto 914/97 y Art. 1° de la Ley 25.573.

PLANTA ALTA - A EJECUTAR