

NOTA: TODAS LAS MEDIDAS SE VERIFICARAN EN OBRA

UNIVERSIDAD NACIONAL DEL LITORAL
DIRECCION DE CONSTRUCCIONES UNIVERSITARIAS

OBRA: 2° ETAPA MODULO DE SERVICIOS

PLANO: **UBICACION GENERAL**

INSTITUTO: FACULTAD DE INGENIERIA QUIMICA. CIUDAD UNIVERSITARIA

RESPONSABLE DEL PROYECTO: DIRECCION DE CONSTRUCCIONES UNIVERSITARIAS
 Date: 2021.05.09 09:44:48 ART

ARCHIVO	REEMP. PLANO
FECHA: MAYO 2021	ESCALA: 1:1000
PLANO N°: UBIC_01	EXPEDIENTE N°: REC-1057901-21

El proyecto cumple con la Ley N° 22.431; Decreto 914/97 y Art. 1° de la Ley 25.573.



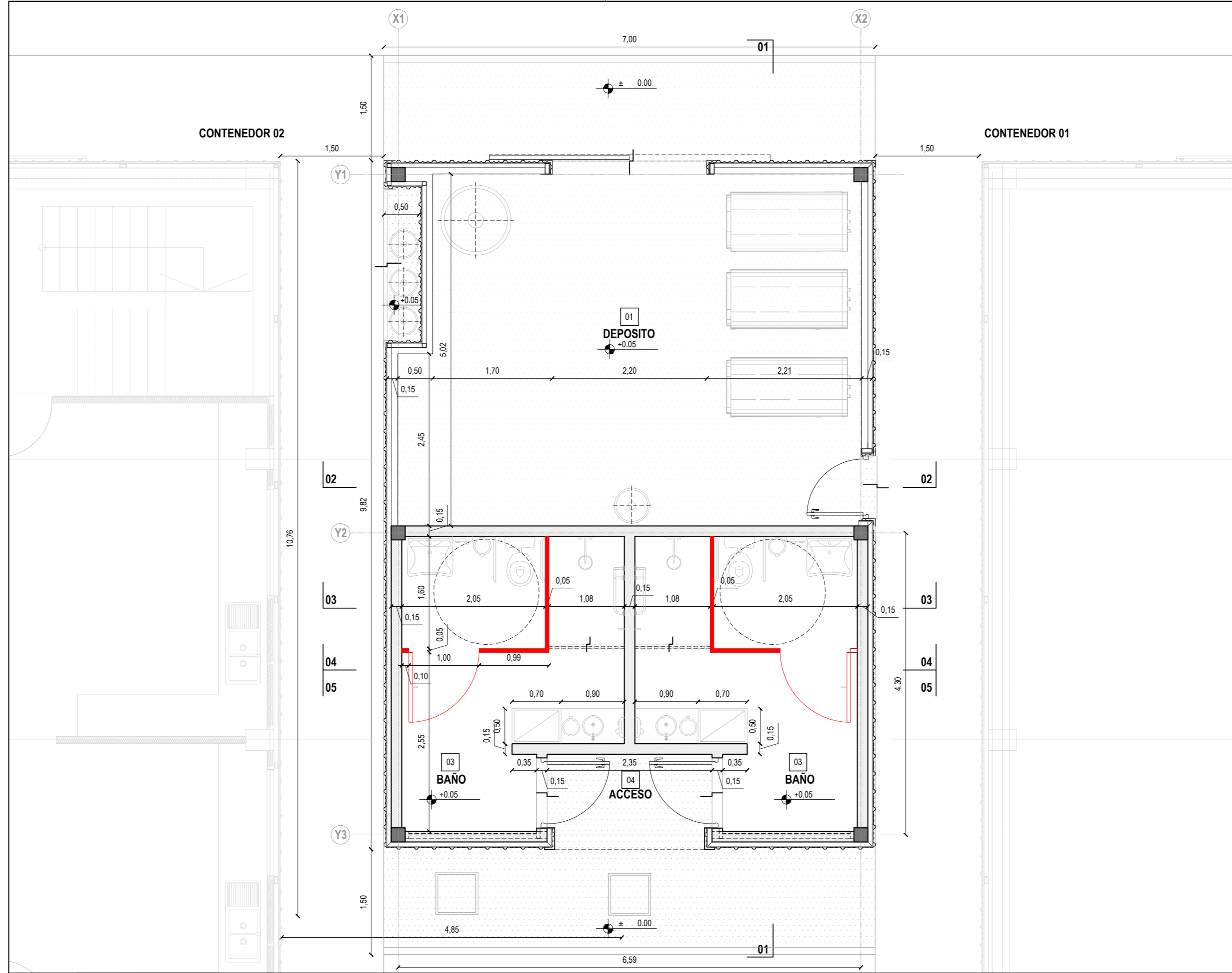

REFERENCIAS

- EDIFICIOS EXISTENTES
- ESTRUCTURAS DE HORMIGON ARMADO - EXISTENTES
- MAMPOSTERIAS DE LADRILLOS COMUNES - EXISTENTES
- REVESTIMIENTOS CHAPA H*G° T101 - EXISTENTES
- ABERTURAS METALICAS - A PROVEER Y COLOCAR
OBSERVACION:

LOS CIELORRASOS, CARPETAS, PISOS, REVESTIMIENTOS, ARTEFACTOS SANITARIOS, GRIFERIAS Y EQUIPAMIENTOS SE PROVEERAN Y COLOCARAN EN LA PRESENTE ETAPA

NOTA: TODAS LAS MEDIDAS SE VERIFICARAN EN OBRA

UNIVERSIDAD NACIONAL DEL LITORAL
DIRECCION DE CONSTRUCCIONES UNIVERSITARIAS

OBRA: 2° ETAPA MODULO DE SERVICIOS

PLANO: PLANTA ACOTADA

INSTITUTO: FACULTAD DE INGENIERIA QUIMICA. CIUDAD UNIVERSITARIA

RESPONSABLE PROYECTO: **ALVARO ALFARO**
 Direccion de Construcciones Universitarias
 Date: 2021-05-09 09:44:54 ART

ARCHIVO	REEMP. PLANO
FECHA: MAYO 2021	ESCALA: 1:50
PLANO N°: ARQ_01	EXPEDIENTE N°: REC-1057901-21

El proyecto cumple con la Ley N° 22.431; Decreto 914/97 y Art. 1° de la Ley 25.573.

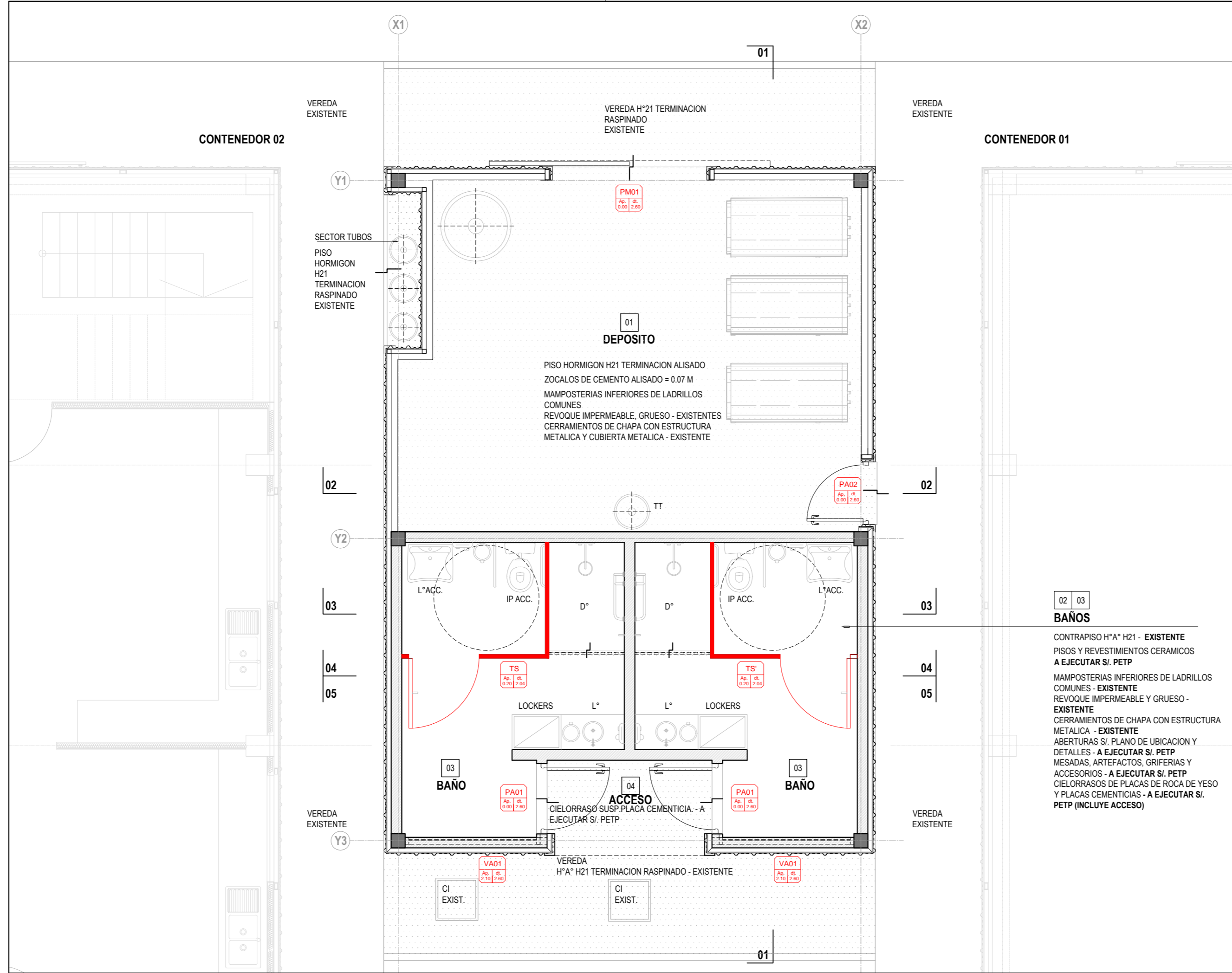

REFERENCIAS

- EDIFICIOS EXISTENTES
- ESTRUCTURAS DE HORMIGON ARMADO - EXISTENTES
- MAMPOSTERIAS DE LADRILLOS COMUNES - EXISTENTES
- REVESTIMIENTOS CHAPA H*G* T101 - EXISTENTES
- ABERTURAS METALICAS - A PROVEER Y COLOCAR OBSERVACION:
- LOS CIELORRASOS, CARPETAS, PISOS, REVESTIMIENTOS, ARTEFACTOS SANITARIOS, GRIFERIAS Y EQUIPAMIENTOS SE PROVEERAN Y COLOCARAN EN LA PRESENTE ETAPA

NOTA: TODAS LAS MEDIDAS SE VERIFICARAN EN OBRA

UNIVERSIDAD NACIONAL DEL LITORAL
DIRECCION DE CONSTRUCCIONES UNIVERSITARIAS

OBRA: 2° ETAPA MODULO DE SERVICIOS

PLANO: PLANTA CON ESPECIFICACIONES

INSTITUTO: FACULTAD DE INGENIERIA QUIMICA. CIUDAD UNIVERSITARIA

RESPONSABLE PROYECTO: DIRECCION DE CONSTRUCCIONES UNIVERSITARIAS

ARCHIVO	REEMP. PLANO
FECHA: MAYO 2021	ESCALA: 1:50
PLANO N°: ARQ_02	EXPEDIENTE N°: REC-1057901-21

El proyecto cumple con la Ley N° 22.431; Decreto 914/97 y Art. 1° de la Ley 25.573.

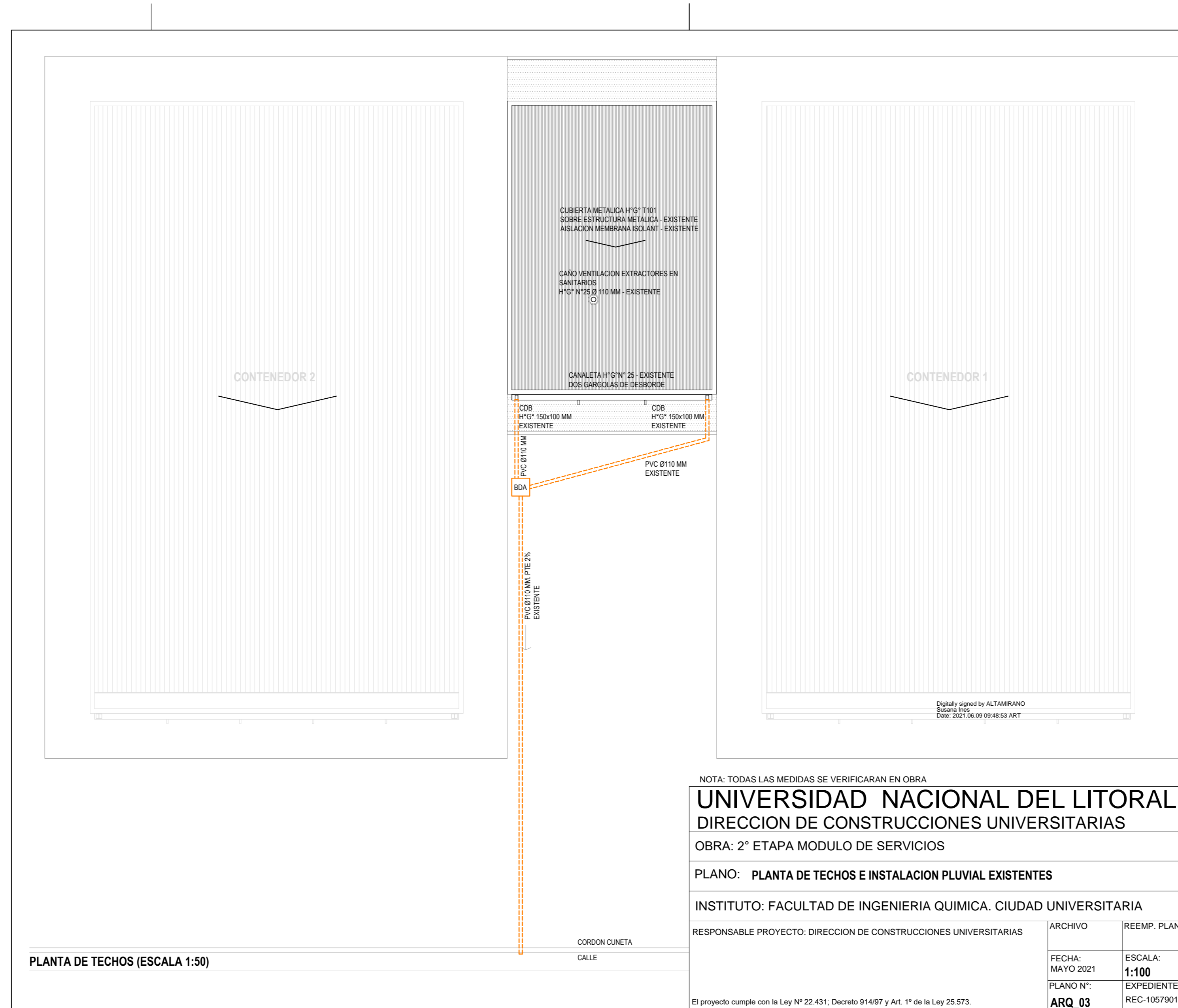

NOTA: TODAS LAS MEDIDAS SE VERIFICARAN EN OBRA

UNIVERSIDAD NACIONAL DEL LITORAL
DIRECCION DE CONSTRUCCIONES UNIVERSITARIAS

OBRA: 2° ETAPA MODULO DE SERVICIOS

PLANO: PLANTA DE TECHOS E INSTALACION PLUVIAL EXISTENTES

INSTITUTO: FACULTAD DE INGENIERIA QUIMICA. CIUDAD UNIVERSITARIA

RESPONSABLE PROYECTO: DIRECCION DE CONSTRUCCIONES UNIVERSITARIAS	ARCHIVO	REEMP. PLANO
	FECHA: MAYO 2021	ESCALA: 1:100
	PLANO N°: ARQ_03	EXPEDIENTE N°: REC-1057901-21

El proyecto cumple con la Ley N° 22.431; Decreto 914/97 y Art. 1° de la Ley 25.573.

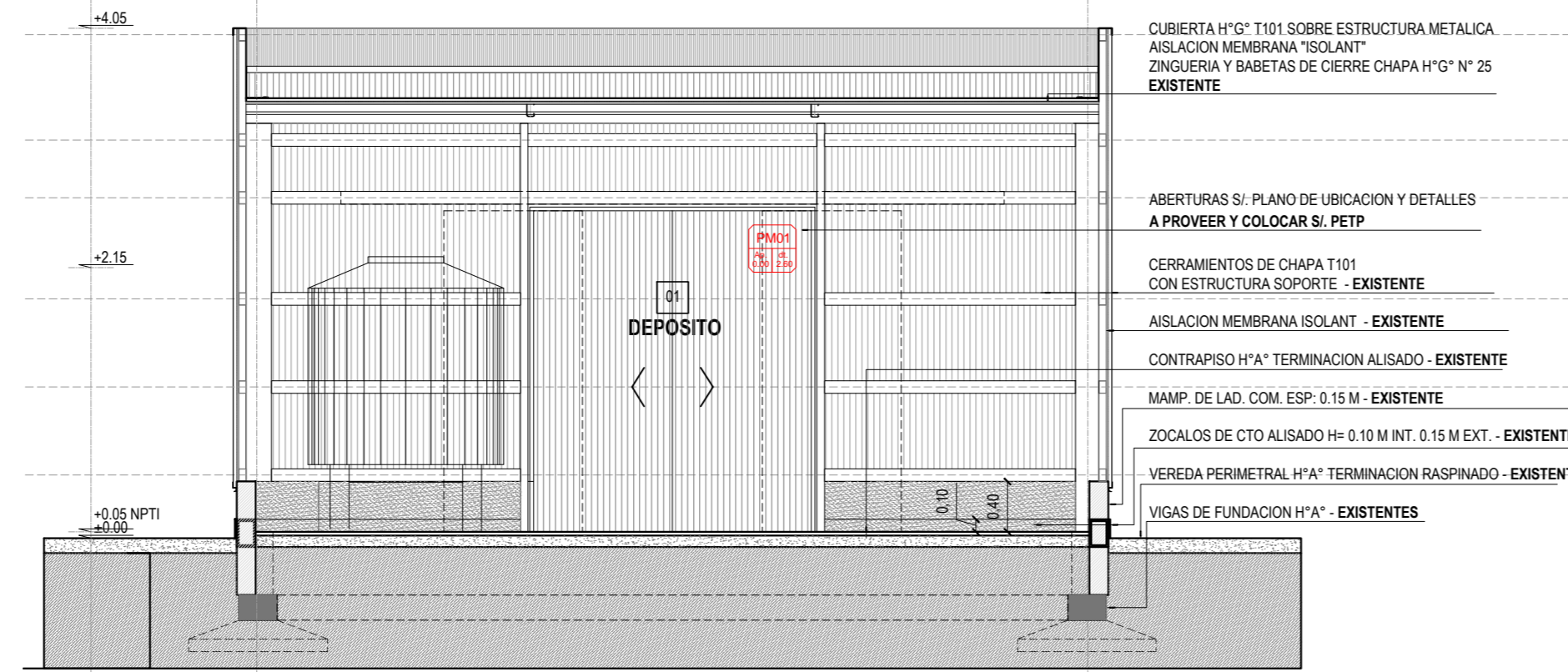

CORTE 2 - 2

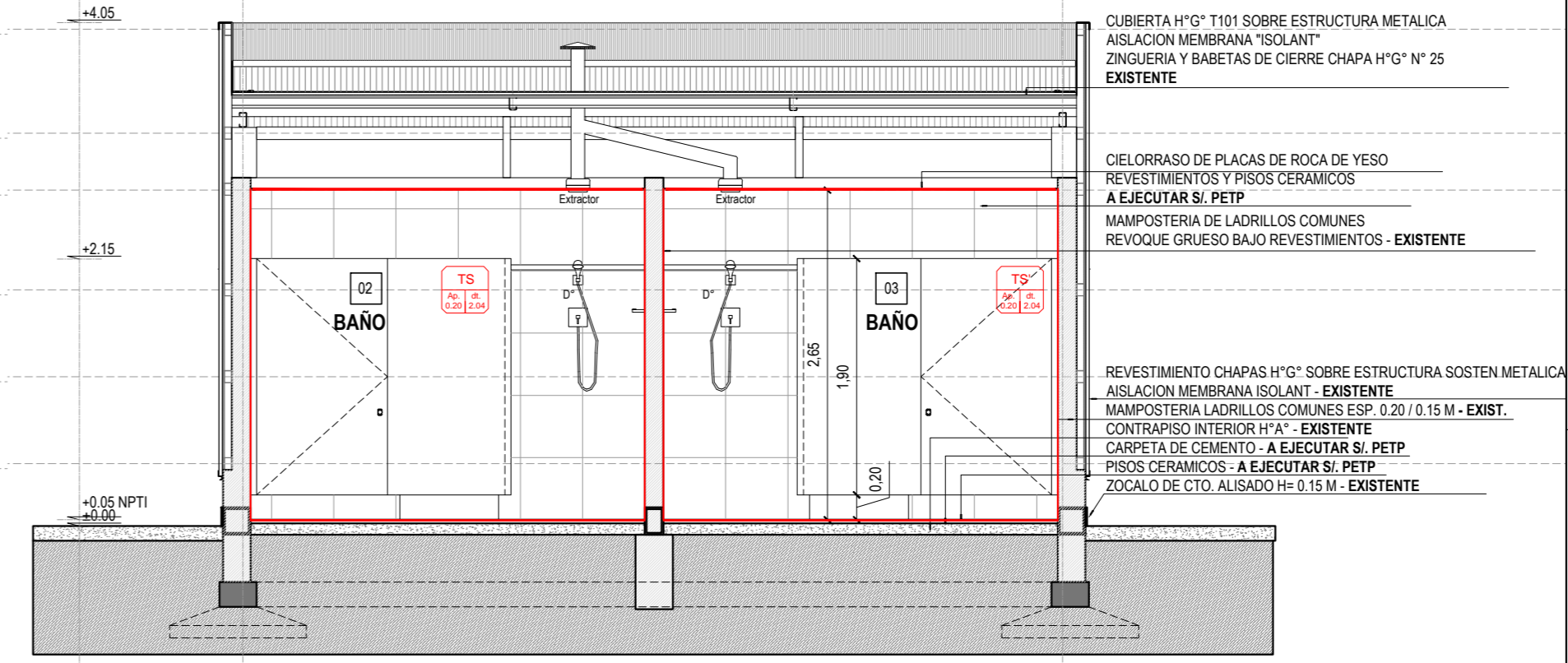

CORTE 3 - 3

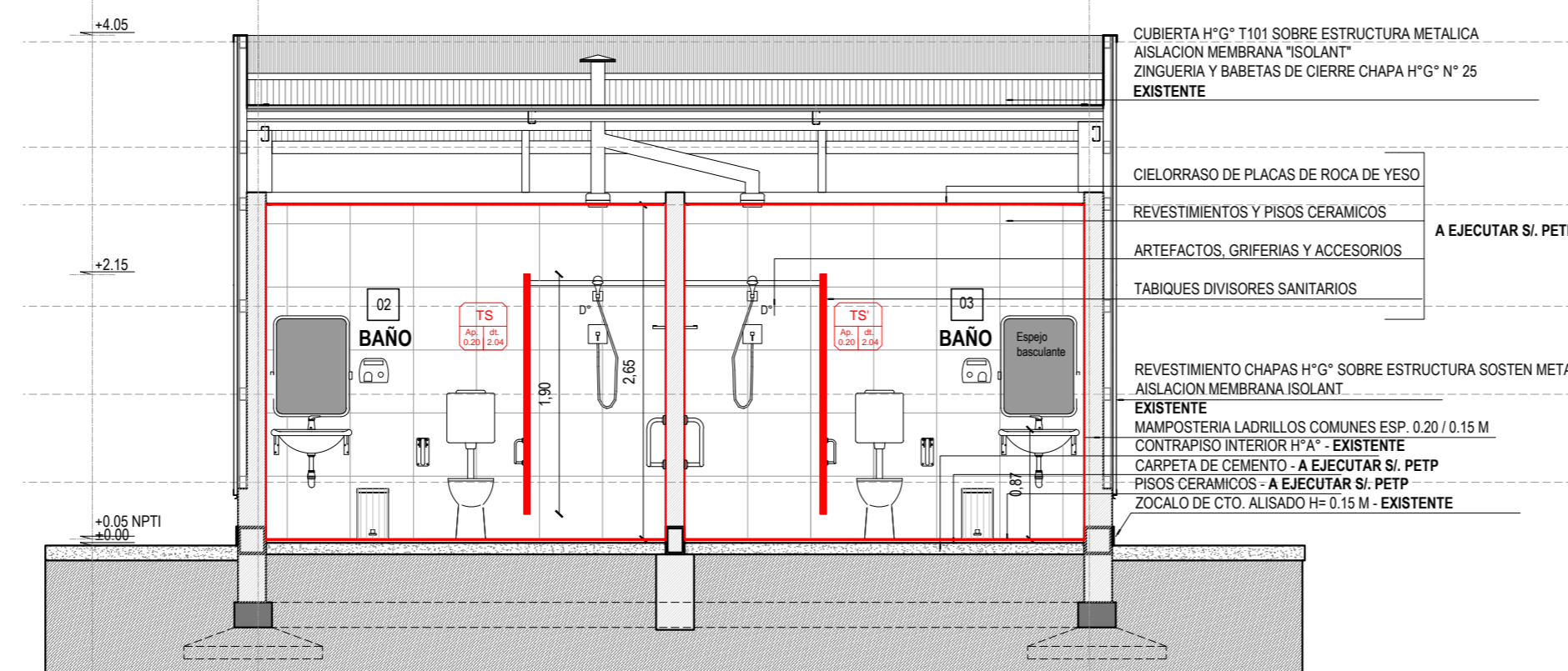

CORTE 4 - 4

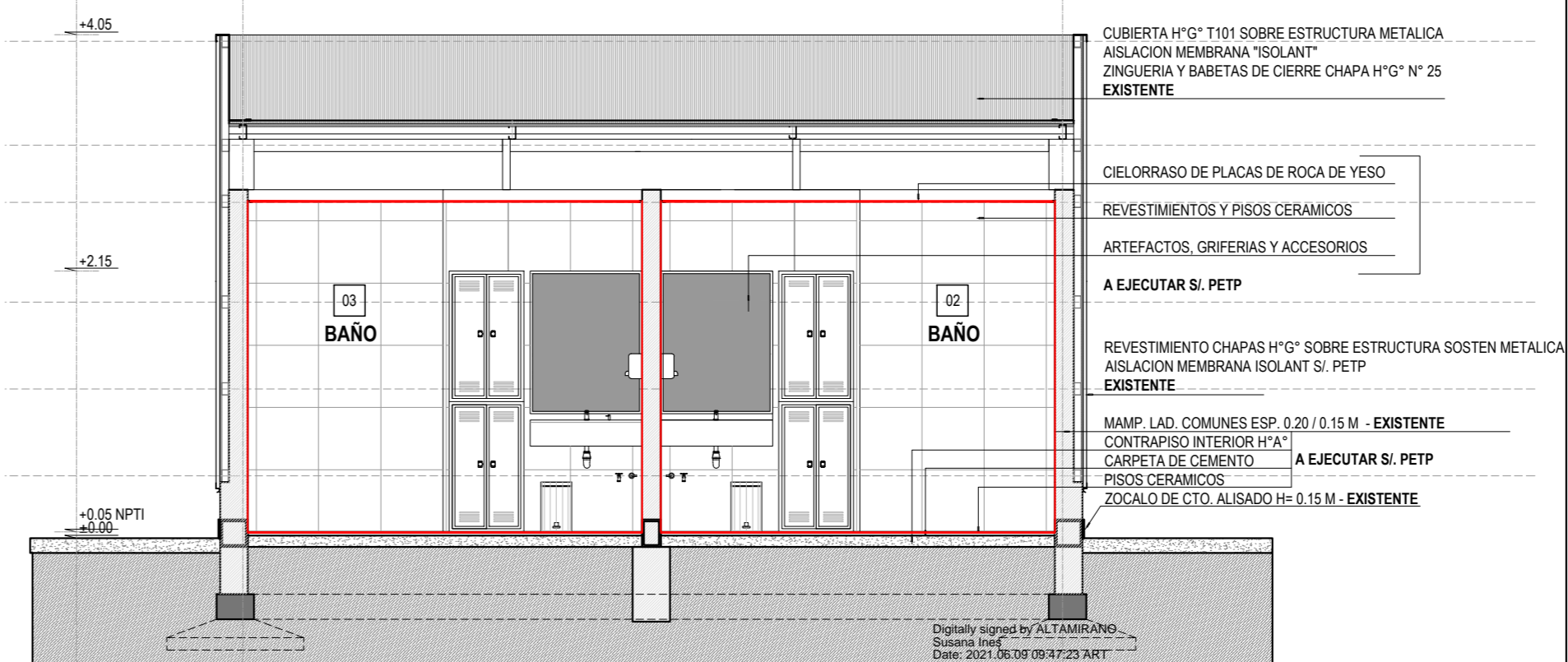

CORTE 5 - 5

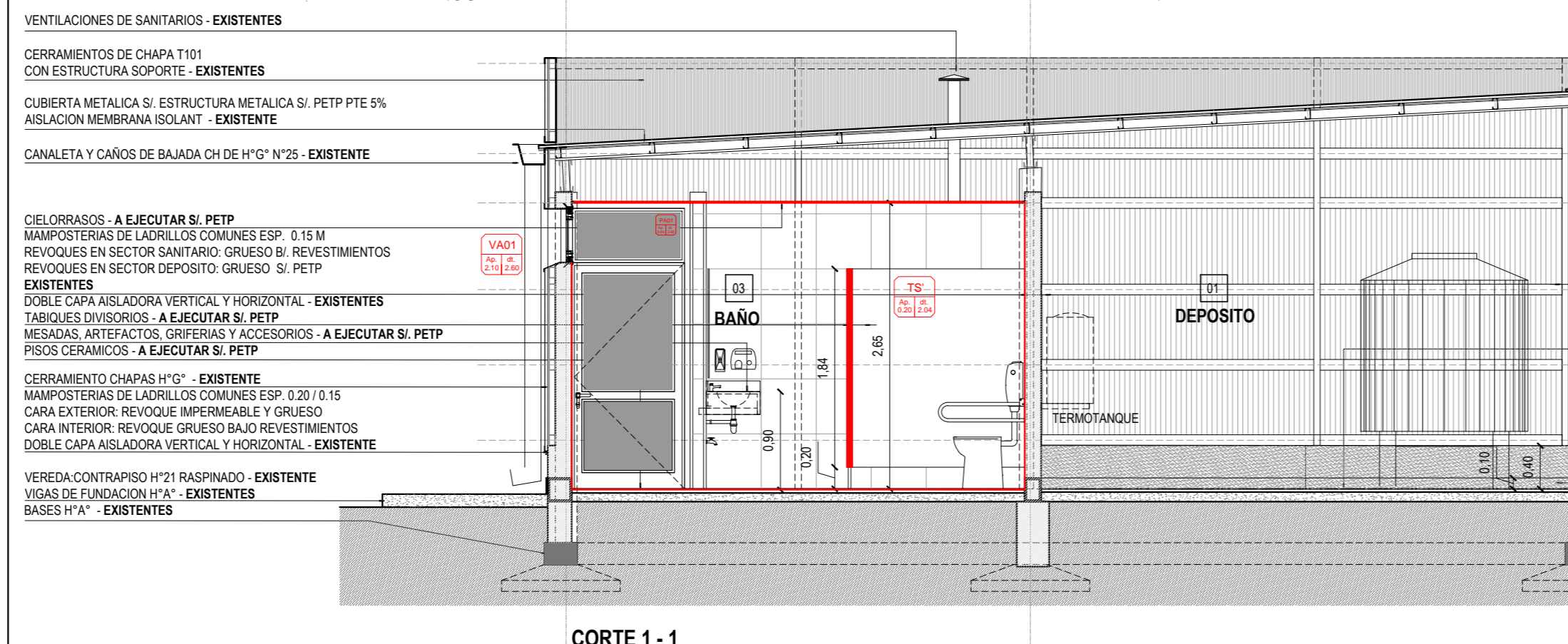

CORTE 1 - 1

NOTA: TODAS LAS MEDIDAS SE VERIFICARAN EN OBRA

UNIVERSIDAD NACIONAL DEL LITORAL
DIRECCION DE CONSTRUCCIONES UNIVERSITARIAS

OBRA: 2° ETAPA MODULO DE SERVICIOS

PLANO: **CORTES 1-1 / 2-2 / 3-3 / 4-4 / 5-5**

INSTITUTO: FACULTAD DE INGENIERIA QUIMICA. CIUDAD UNIVERSITARIA

RESPONSABLE PROYECTO: DIRECCION DE CONSTRUCCIONES UNIVERSITARIAS	ARCHIVO	REEMP. PLANO
	FECHA: MAYO 2021	ESCALA: 1:50
	PLANO N°: ARQ_04	EXPEDIENTE N°: REC-1057901-21

El proyecto cumple con la Ley N° 22.431; Decreto 914/97 y Art. 1° de la Ley 25.573.

Digitally signed by ALTAMBRANO
 Signed In: May 2021
 Date: 2021.06.09 09:48:32 ART

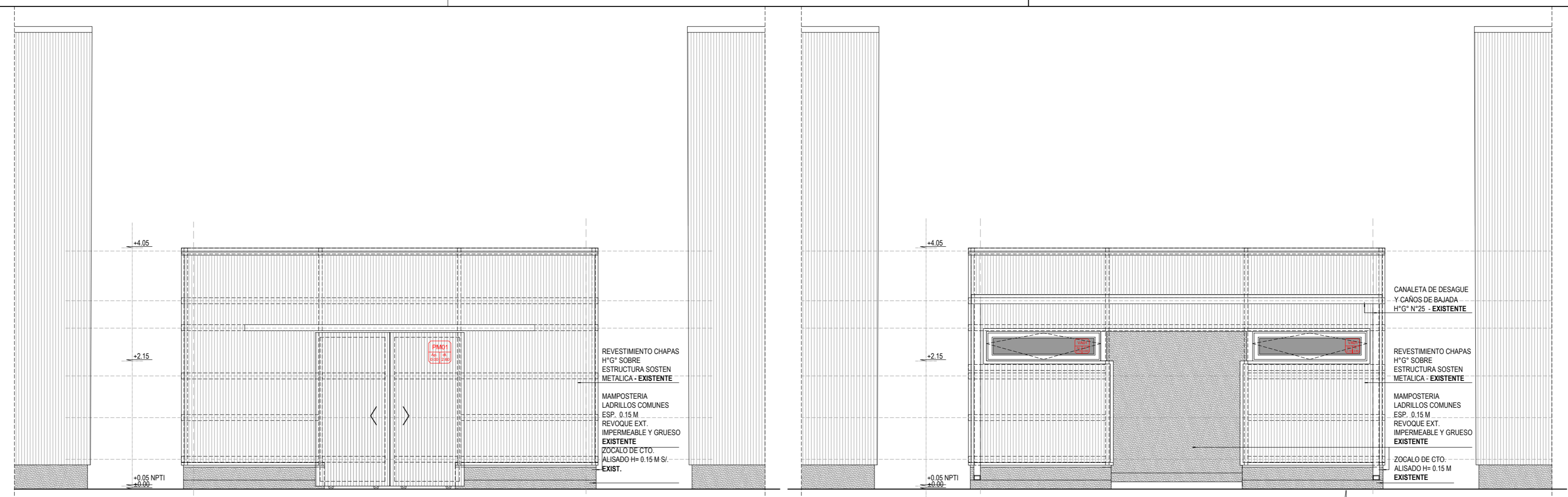

VISTA ESTE (ESCALA 1:50)

VISTA OESTE (ESCALA 1:50)

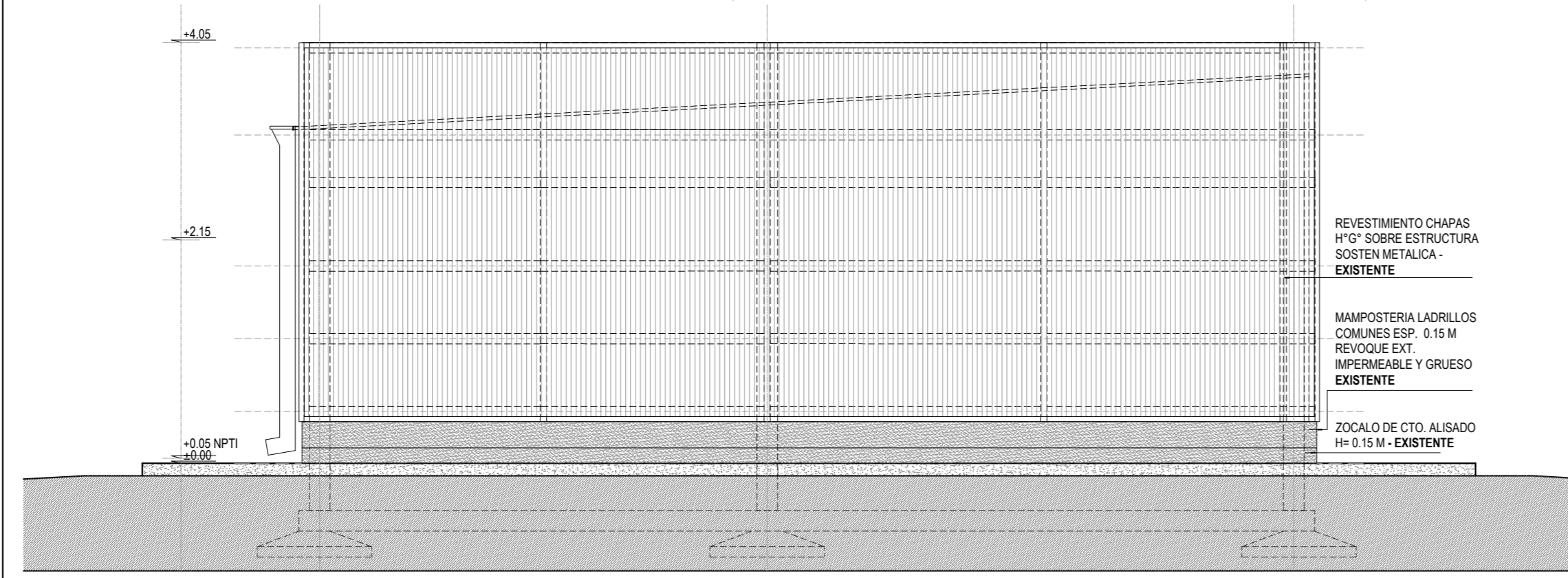

VISTA SUR (ESCALA 1:50)

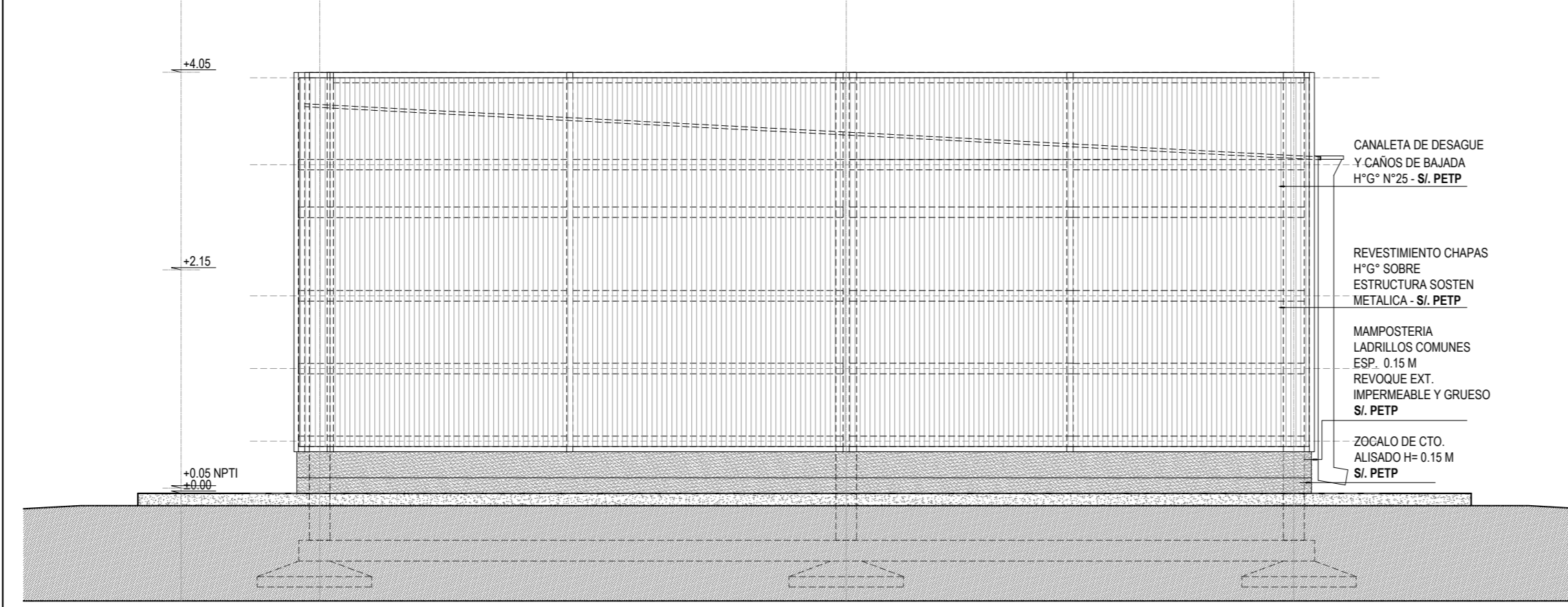

VISTA NORTE (ESCALA 1:50)

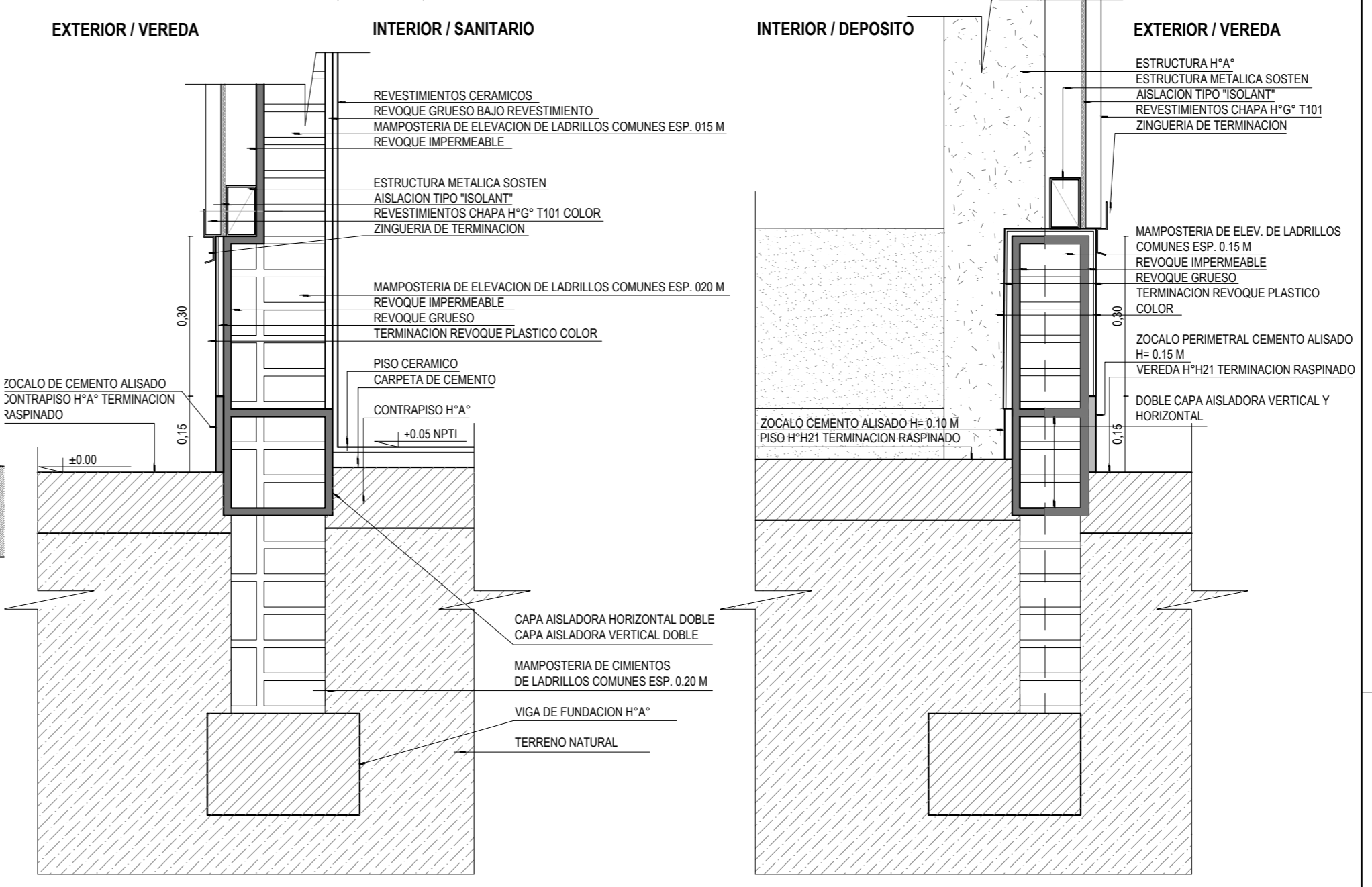

DETALLE MAMPOSTERIAS 0.20 / 0.15 M (ESCALA 1:10)
 SECTOR SANITARIOS

DETALLE MAMPOSTERIAS 0.20 / 0.15 M (ESCALA 1:10)
 SECTOR DEPOSITO

NOTA: SE EJECUTARAN EN ESTA ETAPA LAS TERMINACIONES SI, PETP

NOTA: SE EJECUTARAN EN ESTA ETAPA LAS TERMINACIONES SI, PETP

NOTA: TODAS LAS MEDIDAS SE VERIFICARAN EN OBRA

UNIVERSIDAD NACIONAL DEL LITORAL
 DIRECCION DE CONSTRUCCIONES UNIVERSITARIAS

OBRA: 2° ETAPA MODULO DE SERVICIOS

PLANO: VISTAS / DETALLES DE MAMPOSTERIAS

INSTITUTO: FACULTAD DE INGENIERIA QUIMICA. CIUDAD UNIVERSITARIA

RESPONSABLE PROYECTO: DIRECCION DE CONSTRUCCIONES UNIVERSITARIAS	ARCHIVO	REEMP. PLANO
	FECHA: MAYO 2021	ESCALA: 1:50
	PLANO N°:	EXPEDIENTE N°:
	ARQ_05	REC-1057901-21

El proyecto cumple con la Ley N° 22.431, Decreto 914/97 y Art. 1° de la Ley 25.573.

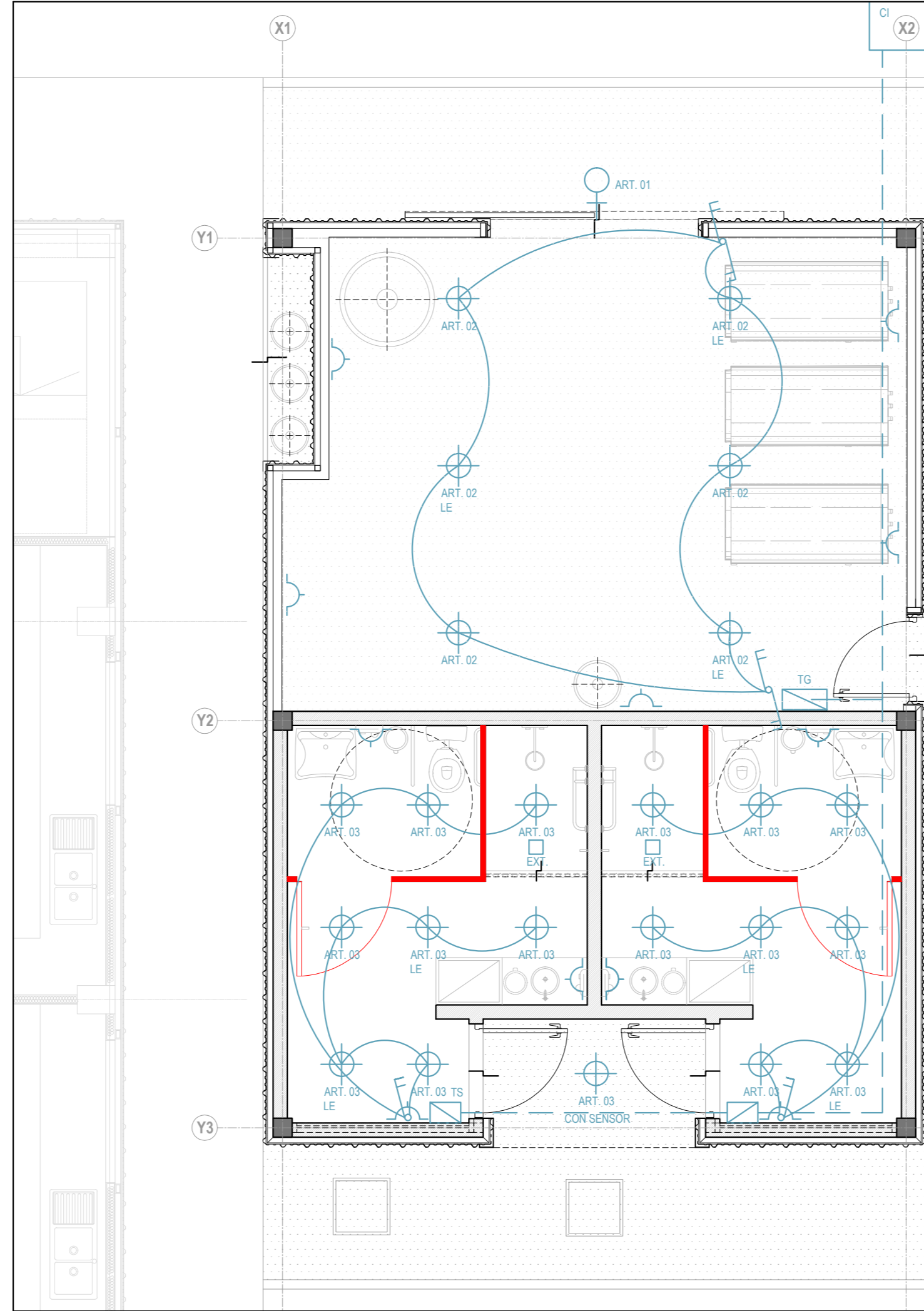

REFERENCIAS

	TABLERO GENERAL ELECTRICIDAD
	TABLERO SECCIONAL
	CENTRO
	BRAZO
	TOMACORRIENTES
	LLAVES
	ARTEFACTOS DE ILUMINACION
	LUZ EMERGENCIA
	EXTRACTOR

NOTA: TODAS LAS MEDIDAS SE VERIFICARAN EN OBRA

UNIVERSIDAD NACIONAL DEL LITORAL
DIRECCION DE CONSTRUCCIONES UNIVERSITARIAS

OBRA: 2º ETAPA MODULO DE SERVICIOS

PLANO: **ESQUEMA INSTALACION ELECTRICA**

INSTITUTO: FACULTAD DE INGENIERIA QUIMICA. CIUDAD UNIVERSITARIA

RESPONSABLE PROYECTO: **DIRECCION DE CONSTRUCCIONES UNIVERSITARIAS**

ARCHIVO REEMP. PLANO

FECHA: MAYO 2021 ESCALA: **1:50**

PLANO N°: **IE_01** EXPEDIENTE N°: REC-1057901-21

El proyecto cumple con la Ley N° 22.431; Decreto 914/97 y Art. 1º de la Ley 25.573.

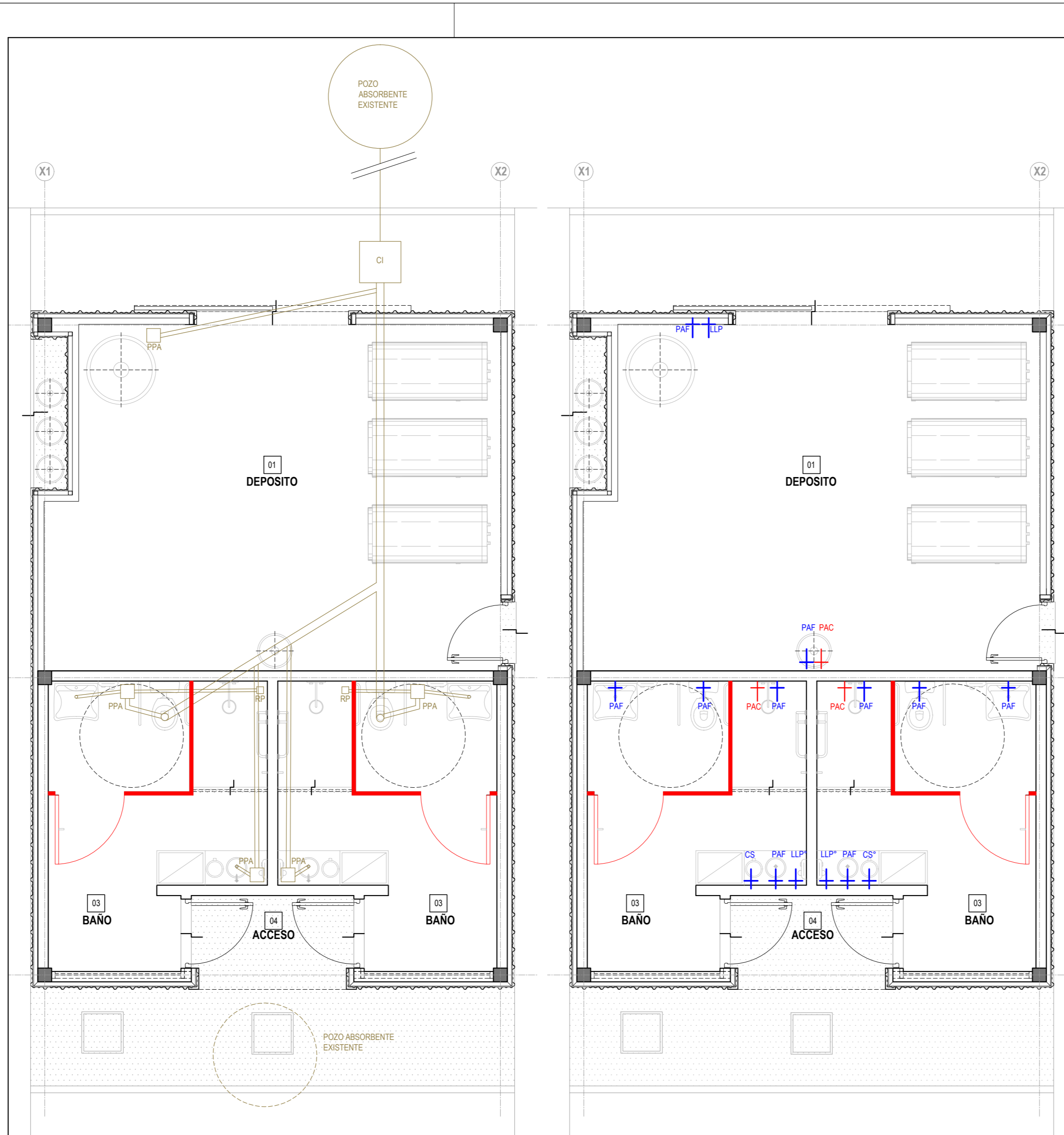

REFERENCIAS

- INSTALACION SANITARIA EXISTENTE
- INSTALACION AGUA FRIA EXISTENTE
- INSTALACION AGUA CALIENTE EXISTENTE

NOTA: TODAS LAS MEDIDAS SE VERIFICARAN EN OBRA

UNIVERSIDAD NACIONAL DEL LITORAL
DIRECCION DE CONSTRUCCIONES UNIVERSITARIAS

OBRA: 2° ETAPA MODULO DE SERVICIOS

PLANO: **ESQUEMAS INSTALACION SANITARIA / INSTALACION AGUA FRIA Y CALIENTE**

INSTITUTO FACULTAD DE INGENIERIA QUIMICA. CIUDAD UNIVERSITARIA

RESPONSABLE PROYECTO: DIRECCION DE CONSTRUCCIONES UNIVERSITARIAS	ARCHIVO	REEMP. PLANO
	FECHA: MAYO 2021	ESCALA: 1:50
	PLANO N°: INST_01	EXPEDIENTE N°: REC-1057901-21

El proyecto cumple con la Ley N° 22.431; Decreto 914/97 y Art. 1° de la Ley 25.573.