

RESIDENCIA DE ALUMNOS EXTRANJEROS - UNL
 DIRECCIÓN : 9 DE JULIO 2655 - SANTA FE, CAPITAL
 UBICACIÓN : -31.64428200667152, -60.70823833157725

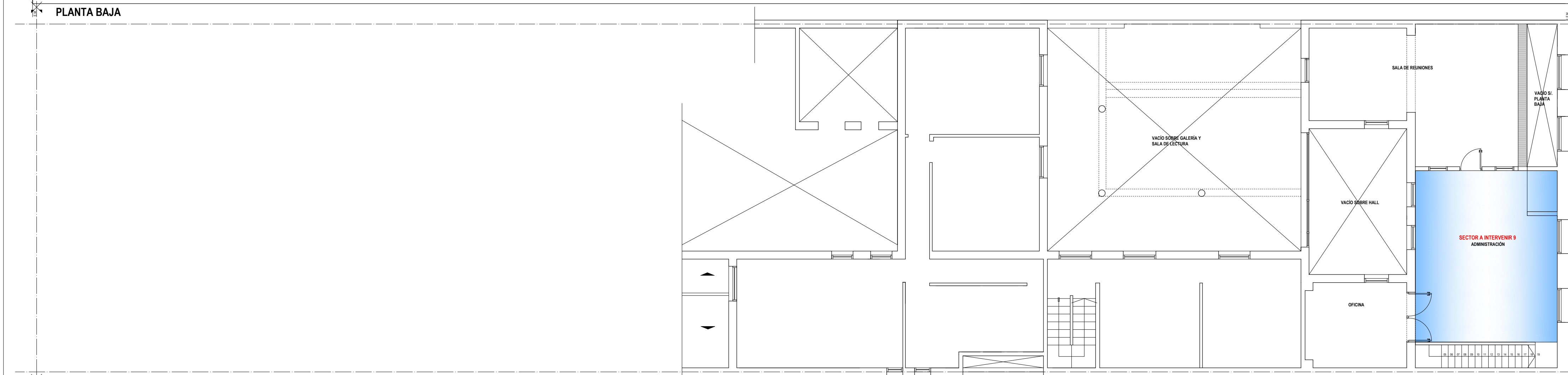

NOTA: TODAS LAS MEDIDAS SE VERIFICARÁN EN OBRA

UNIVERSIDAD NACIONAL DEL LITORAL
 DIRECCION DE CONSTRUCCIONES UNIVERSITARIAS

OBRA: REPARACIONES CASA INTERNACIONAL UNL 9 DE JULIO 2655

PLANO: UBICACIÓN GEOGRÁFICA - UBICACIÓN DE SECTORES A INTERVENIR

INSTITUTO: UNIDAD DE SERVICIOS INTERNACIONALES

RESPONSABLE PROYECTO: DIRECCION DE CONSTRUCCIONES	ARCHIVO	REEMP. PLANO
	FECHA: ABRIL 2021	ESCALA: 1:100
	PLANO N°: A 01	EXPEDIENTE N°: REC-1057571-21

El proyecto cumple con la Ley N° 22.431; Decreto 914/97 y Art. 1° de la Ley 25.573.

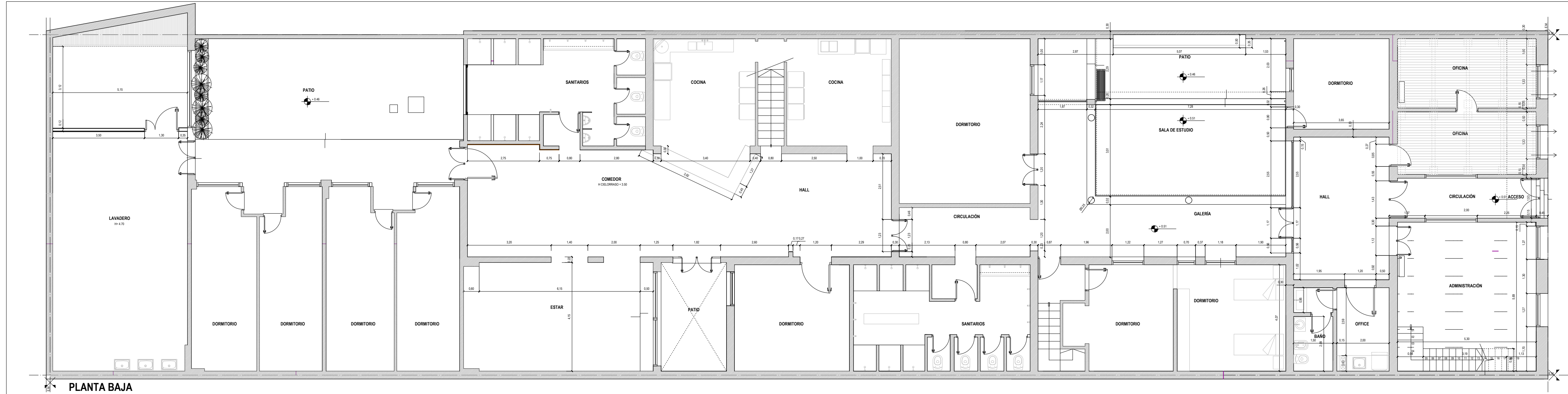

SITUACIÓN EXISTENTE SECTOR 1 A INTERVENIR

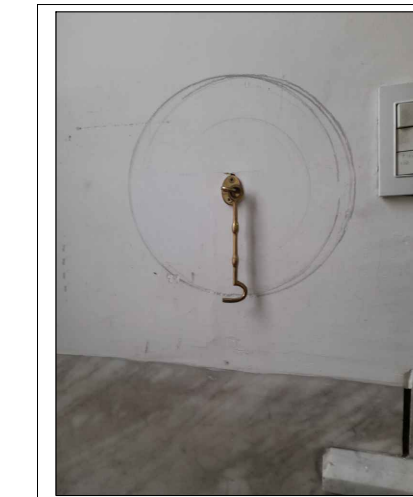
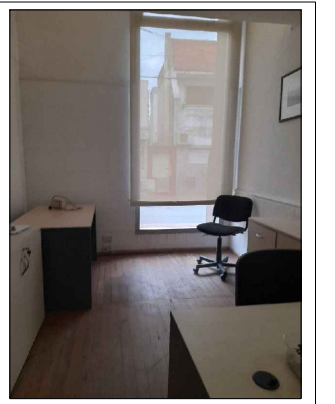

SITUACIÓN EXISTENTE SECTOR 2 A INTERVENIR

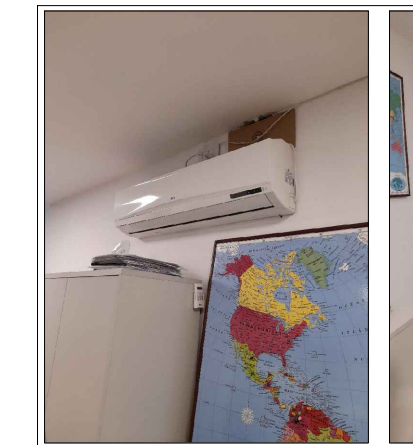
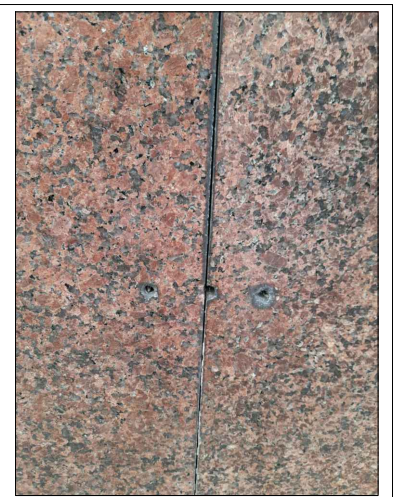

SITUACIÓN EXISTENTE SECTOR 3 A INTERVENIR
NOTA: TODAS LAS MEDIDAS SE VERIFICARÁN EN OBRA

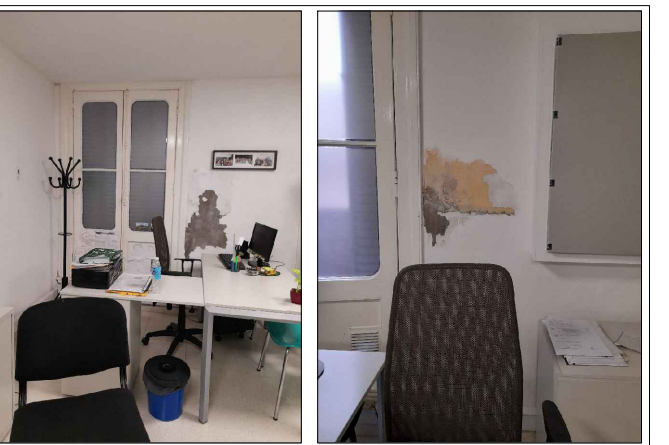

SITUACIÓN EXISTENTE SECTOR 8 A INTERVENIR



SITUACIÓN EXISTENTE SECTOR 7 A INTERVENIR

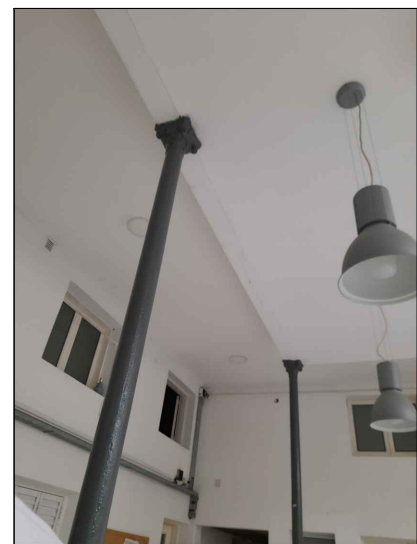

SITUACIÓN EXISTENTE SECTOR 6 A INTERVENIR



SITUACIÓN EXISTENTE SECTOR 5 A INTERVENIR

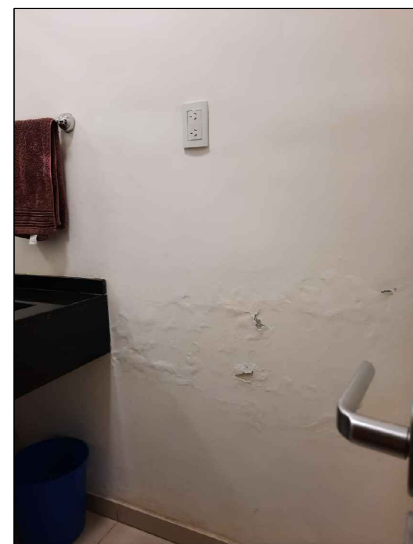
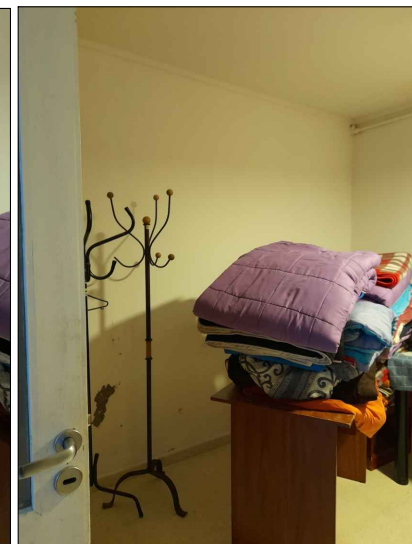

SITUACIÓN EXISTENTE SECTOR 4 A INTERVENIR

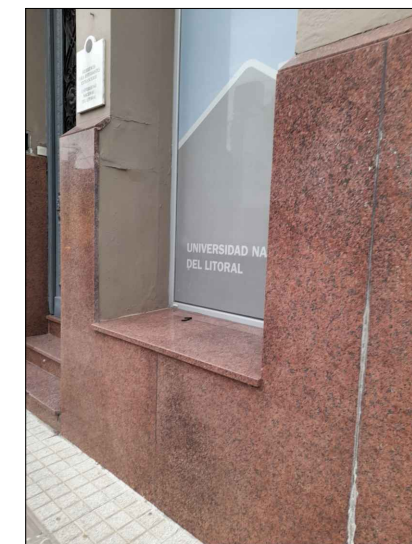

SITUACIÓN EXISTENTE SECTOR 1 A INTERVENIR

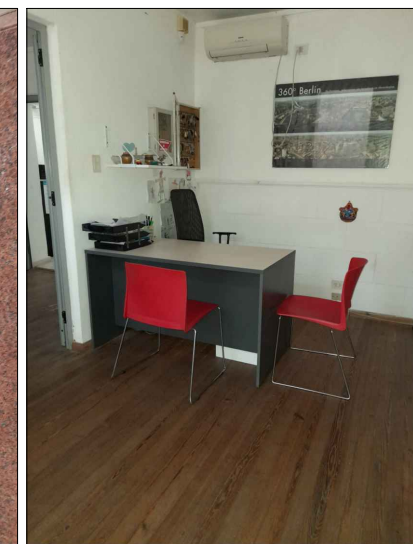

UNIVERSIDAD NACIONAL DEL LITORAL
DIRECCION DE CONSTRUCCIONES UNIVERSITARIAS

OBRA: REPARACIONES CASA INTERNACIONAL UNL 9 DE JULIO 2655

PLANO: P.B.: PLANTAS Y CORTES EXISTENTES - FOTOS SITUAC. EXIST.

INSTITUTO: UNIDAD DE SERVICIOS INTERNACIONALES

RESPONSABLE PROYECTO: DIRECCION DE CONSTRUCCIONES

ARCHIVO REEMP. PLANO

FECHA: ABRIL 2021 ESCALA: 1:100

PLANO N°: A 02 EXPEDIENTE N°: REC-105751-21

El proyecto cumple con la Ley N° 22.431; Decreto 914/97 y Art. 1° de la Ley 25.573.

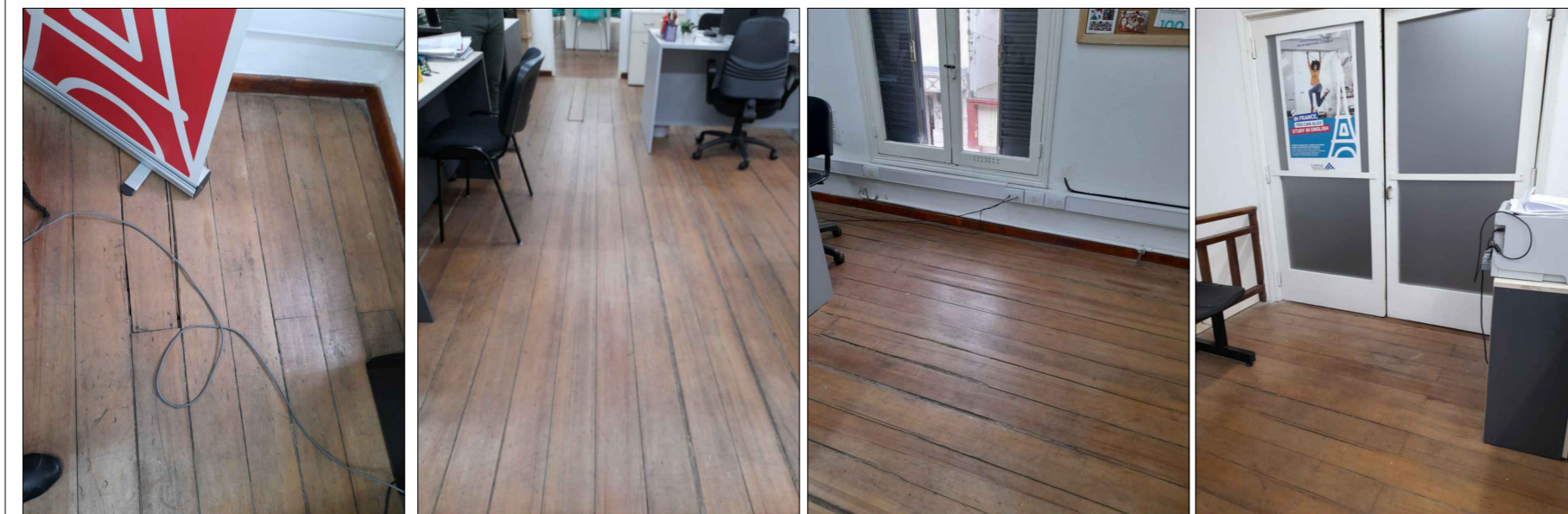
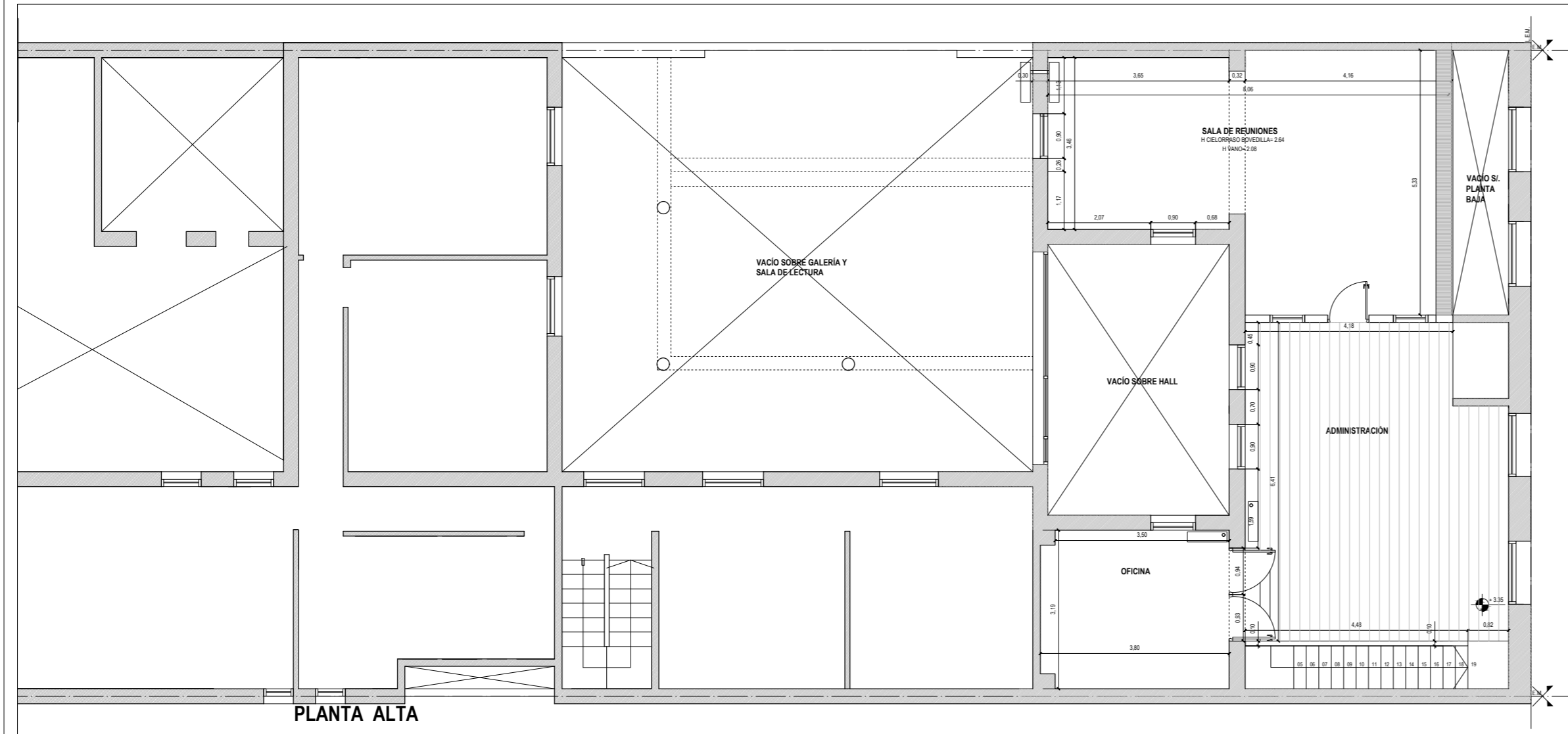

SITUACION EXISTENTE SECTOR 9 A INTERVENIR

NOTA: TODAS LAS MEDIDAS SE VERIFICARAN EN OBRA

UNIVERSIDAD NACIONAL DEL LITORAL
DIRECCION DE CONSTRUCCIONES UNIVERSITARIAS

OBRA: REPARACIONES CASA INTERNACIONAL UNL 9 DE JULIO 2655

PLANO: P.A.: PLANTAS Y CORTES EXISTENTES - FOTOS SITUAC. EXIST.

INSTITUTO: UNIDAD DE SERVICIOS INTERNACIONALES

RESPONSABLE PROYECTO: DIRECCION DE CONSTRUCCIONES

ARCHIVO REEMP. PLANO

FECHA:
ABRIL 2021

ESCALA:
1:100

PLANO N°:
A 03

EXPEDIENTE N°:
REC-1057571-21

El proyecto cumple con la Ley N° 22.431; Decreto 914/97 y Art. 1° de la Ley 25.573.

PLANTA SECTOR 1

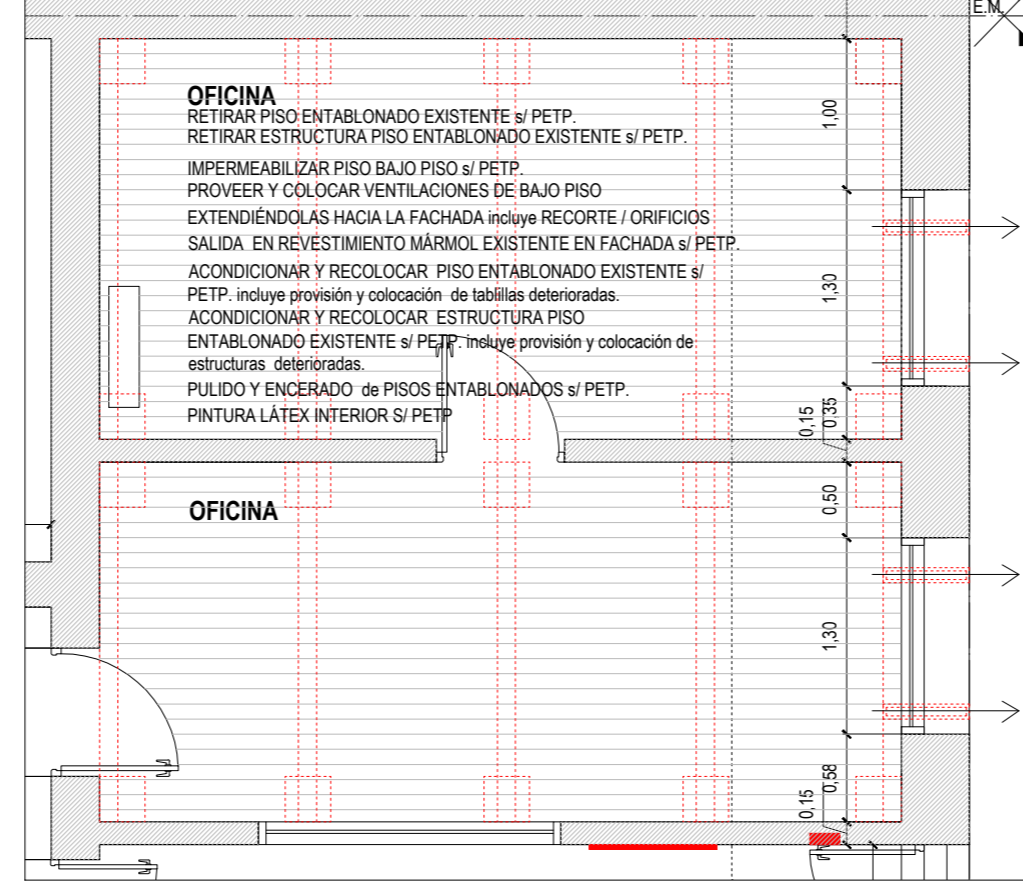

REFERENCIAS:

	A RETIRAR
	A CONSTRUIR

NOTA: TODAS LAS MEDIDAS SE VERIFICARAN EN OBRA

UNIVERSIDAD NACIONAL DEL LITORAL
 DIRECCION DE CONSTRUCCIONES UNIVERSITARIAS

OBRA: REPARACIONES CASA INTERNACIONAL UNL 9 DE JULIO 2655

PLANO: P.B.: PLANTA Y CORTE SECTOR 1

INSTITUTO: UNIDAD DE SERVICIOS INTERNACIONALES

RESPONSABLE PROYECTO: DIRECCION DE CONSTRUCCIONES

ARCHIVO	REEMP. PLANO
FECHA: ABRIL 2021	ESCALA: 1:50
PLANO N°: A 04	EXPEDIENTE N°: REC-1057571-21

El proyecto cumple con la Ley N° 22.431; Decreto 914/97 y Art. 1° de la Ley 25.573.

PLANTA SECTOR 6

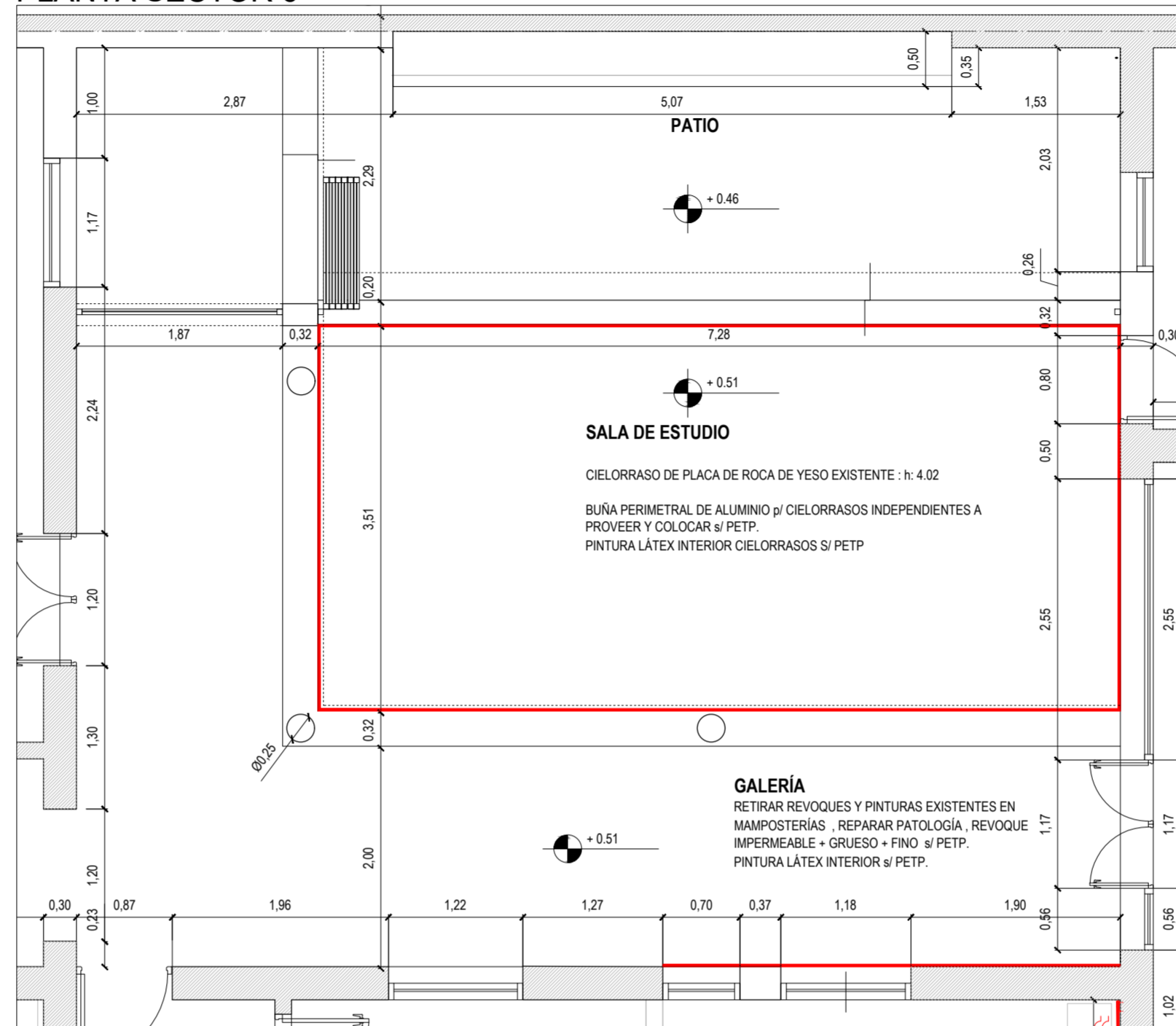

PLANTA SECTOR 2

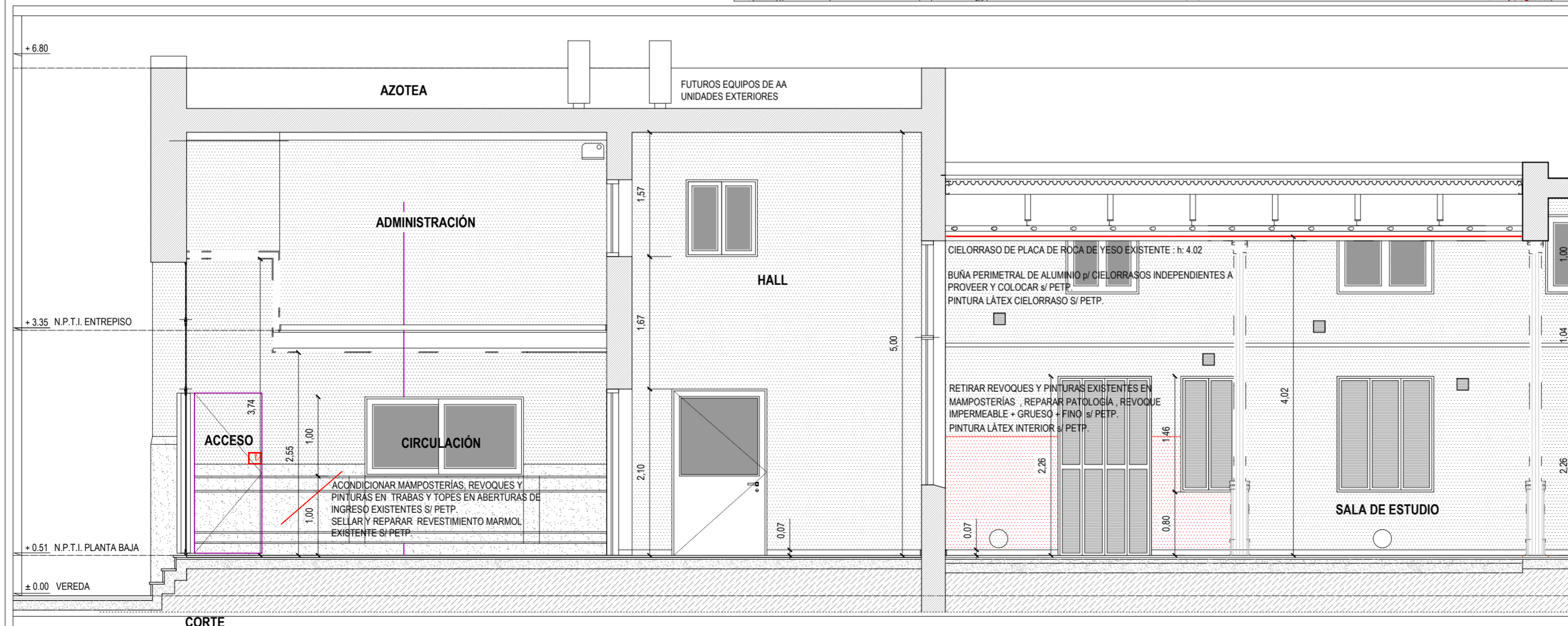
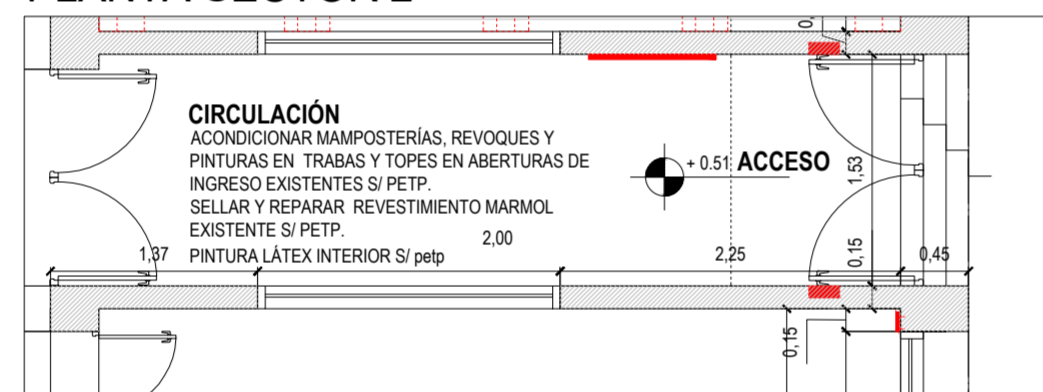

REFERENCIAS:

	A RETIRAR
	A CONSTRUIR

NOTA: TODAS LAS MEDIDAS SE VERIFICARAN EN OBRA

UNIVERSIDAD NACIONAL DEL LITORAL
DIRECCION DE CONSTRUCCIONES UNIVERSITARIAS

OBRA: REPARACIONES CASA INTERNACIONAL UNL 9 DE JULIO 2655

PLANO: P.B.: PLANTA Y CORTE SECTOR 2 Y SECTOR 6

INSTITUTO: UNIDAD DE SERVICIOS INTERNACIONALES

RESPONSABLE PROYECTO: DIRECCION DE CONSTRUCCIONES	ARCHIVO	REEMP. PLANO
	FECHA: ABRIL 2021	ESCALA: 1:50
	PLANO N°: A 05	EXPEDIENTE N°: REC-1057571-21

El proyecto cumple con la Ley N° 22.431; Decreto 914/97 y Art. 1° de la Ley 25.573.

PLANTA SECTOR 8

PLANTA SECTOR 7

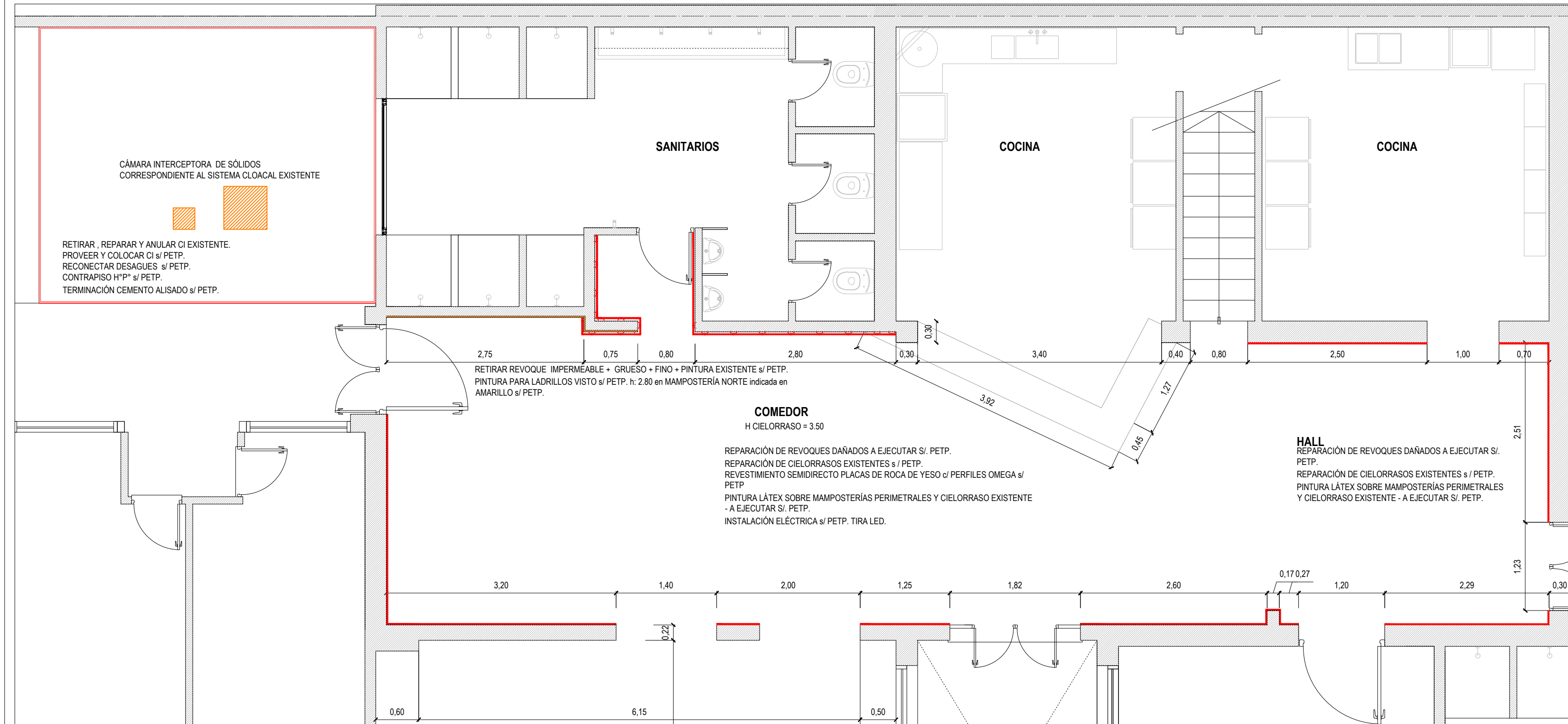

UNIVERSIDAD NACIONAL DEL LITORAL
DIRECCION DE CONSTRUCCIONES UNIVERSITARIAS

OBRA: REPARACIONES CASA INTERNACIONAL UNL 9 DE JULIO 2655

PLANO: P.B.: PLANTA Y CORTE SECTOR 7 Y SECTOR 8

INSTITUTO: UNIDAD DE SERVICIOS INTERNACIONALES

RESPONSABLE PROYECTO: DIRECCION DE CONSTRUCCIONES	ARCHIVO	REEMP. PLANO
	FECHA: ABRIL 2021	ESCALA: 1:50
	PLANO N°: A 07	EXPEDIENTE N°: REC-1057571-21

El proyecto cumple con la Ley N° 22.431; Decreto 914/97 y Art. 1° de la Ley 25.573.

PLANTA SECTOR 9

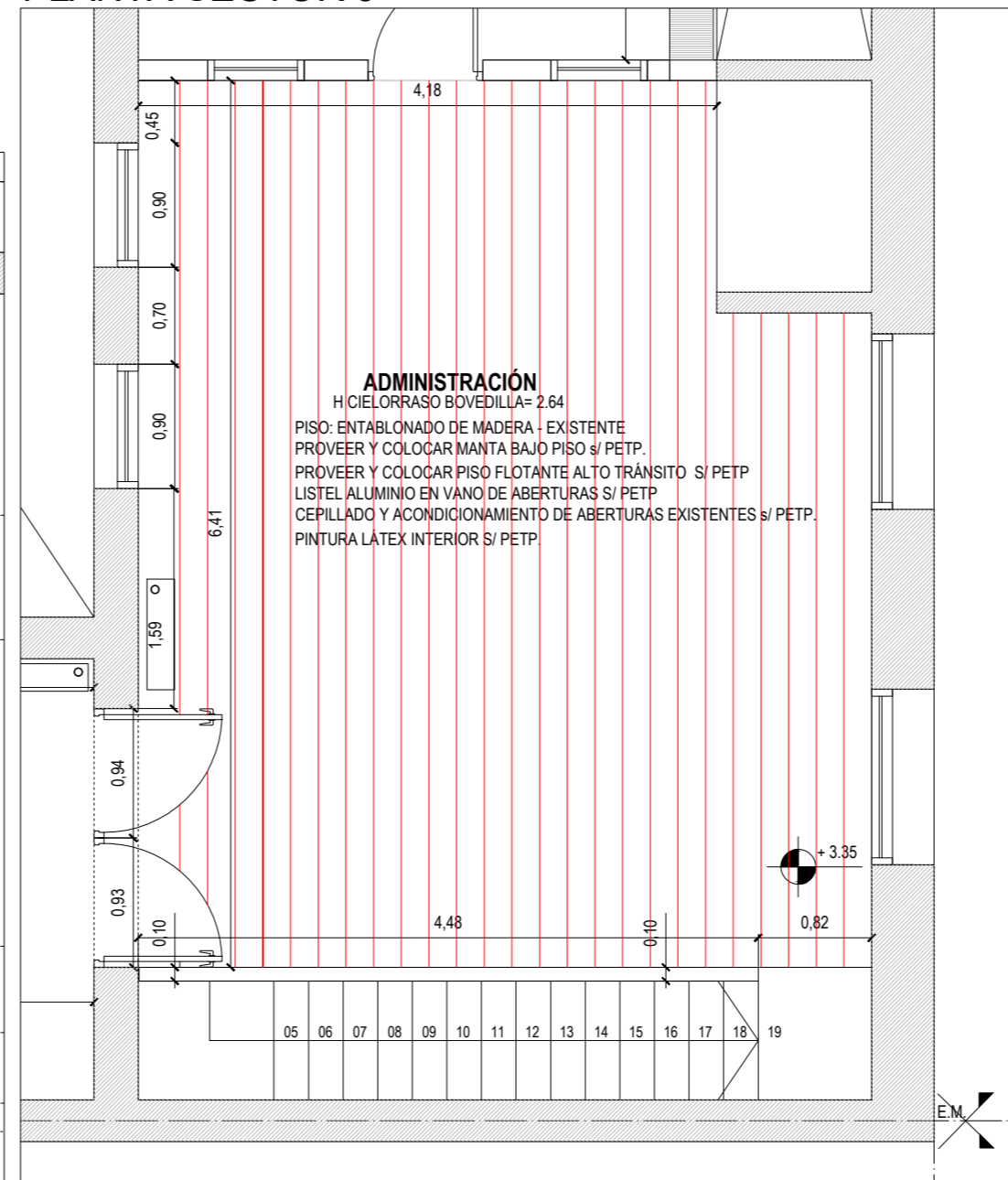
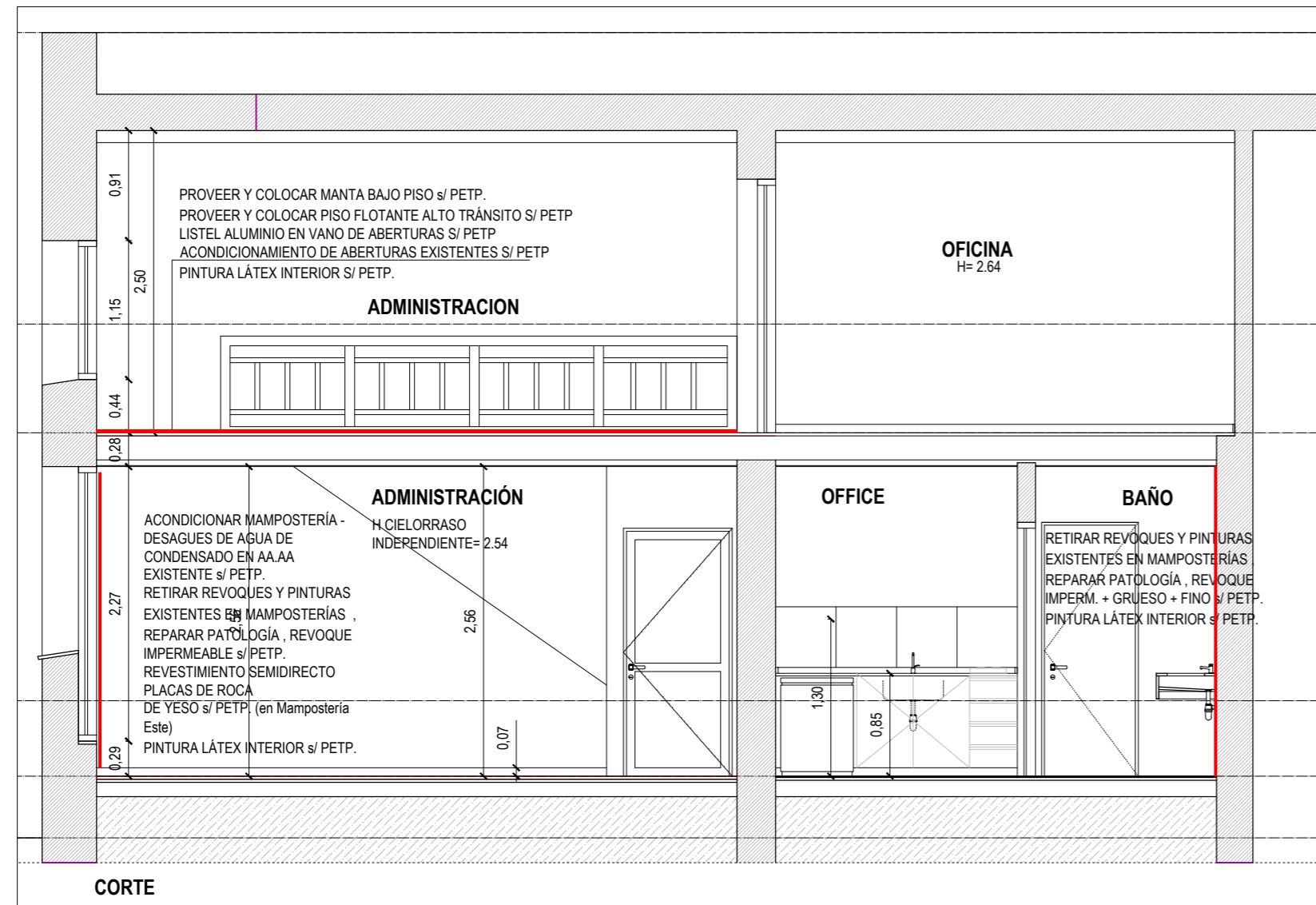

REFERENCIAS:

	A RETIRAR
	A CONSTRUIR

NOTA: TODAS LAS MEDIDAS SE VERIFICARAN EN OBRA

UNIVERSIDAD NACIONAL DEL LITORAL
 DIRECCION DE CONSTRUCCIONES UNIVERSITARIAS

OBRA: REPARACIONES CASA INTERNACIONAL UNL 9 DE JULIO 2655

PLANO: P.A.: PLANTA Y CORTE SECTOR 9

INSTITUTO: UNIDAD DE SERVICIOS INTERNACIONALES

RESPONSABLE PROYECTO: DIRECCION DE CONSTRUCCIONES	ARCHIVO	REEMP. PLANO
	FECHA: ABRIL 2021	ESCALA: 1:50
	PLANO N°: A 08	EXPEDIENTE N°: REC-1057571-21

El proyecto cumple con la Ley N° 22.431; Decreto 914/97 y Art. 1° de la Ley 25.573.