

FAC. DE INGENIERIA Y CS. HIDRICAS
NAVE 1
PLANTA BAJA

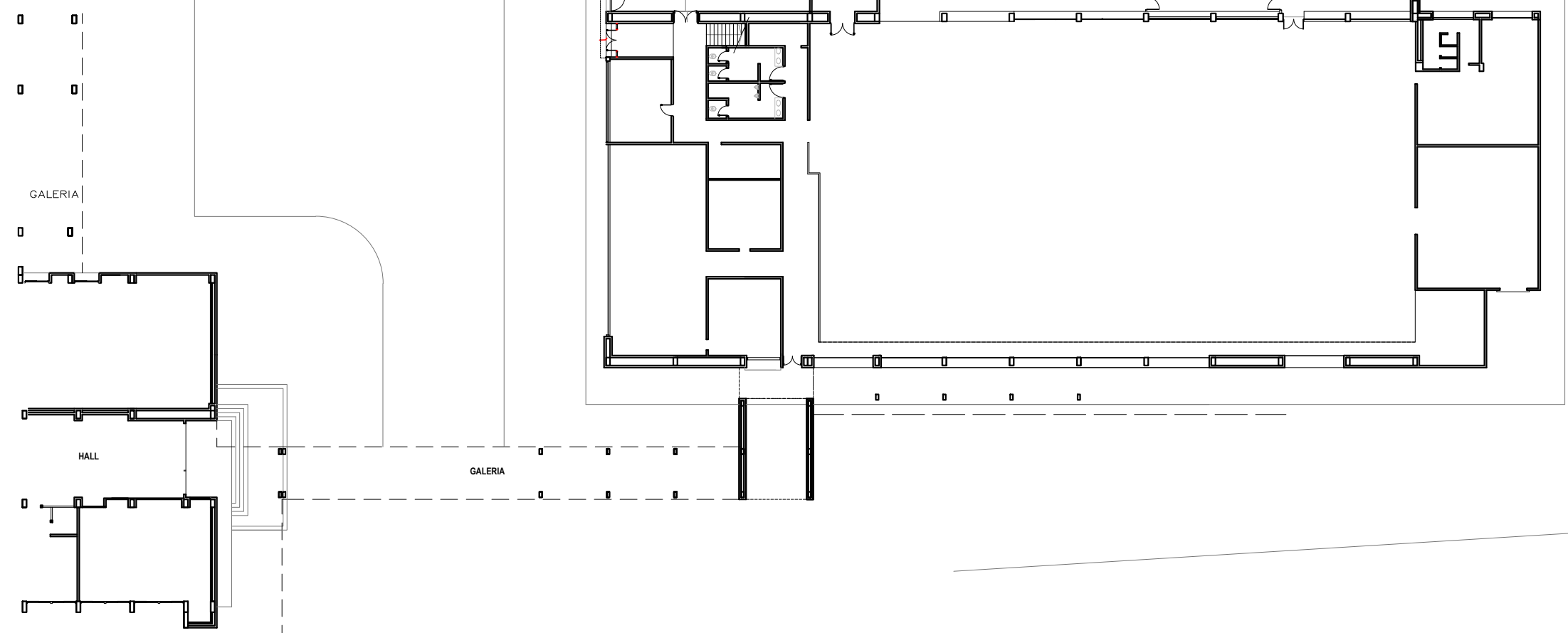

FAC. DE INGENIERIA Y CS. HIDRICAS
NAVE 1
PLANTA ALTA

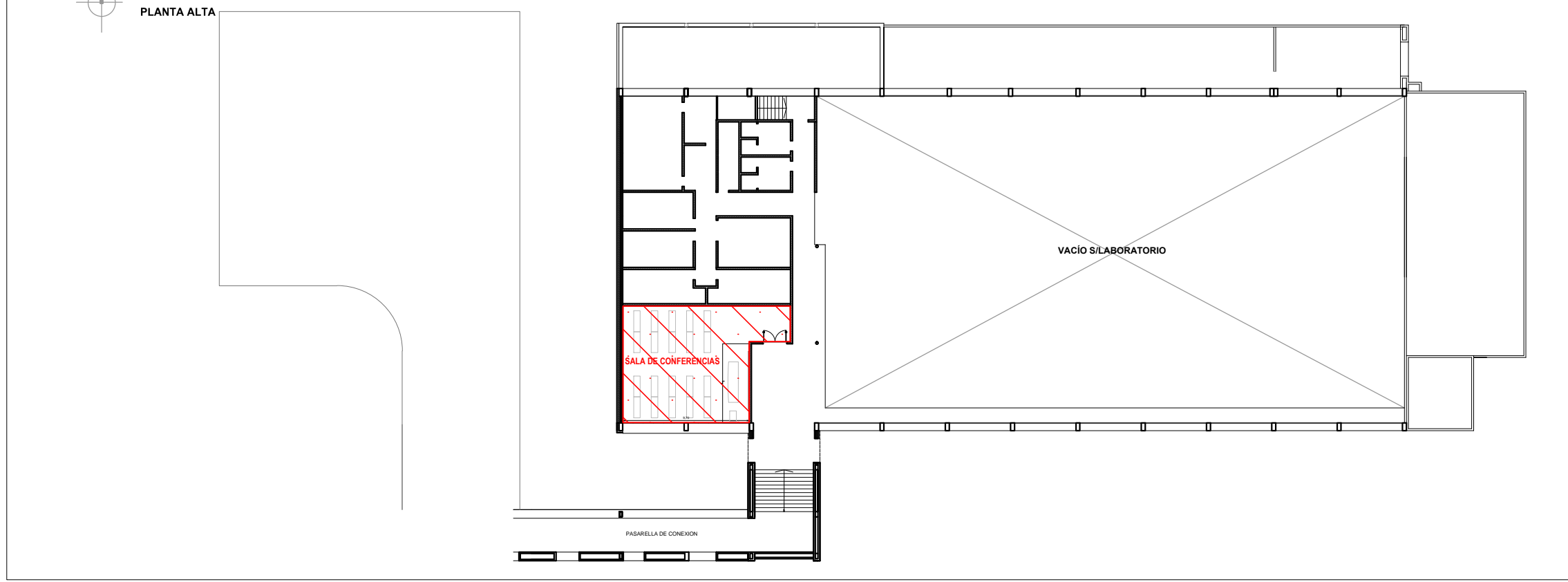

NOTA: TODAS LAS MEDIDAS SE VERIFICARAN EN OBRA

UNIVERSIDAD NACIONAL DEL LITORAL
DIRECCION DE CONSTRUCCIONES UNIVERSITARIAS

OBRA: RETECHADO Y REACONDICIONAMIENTO INTERIOR SALA DE CONFERENCIAS - NAVE 1-

PLANO: PLANO DE UBICACIÓN - SALA DE CONFERENCIAS

INSTITUTO: FACULTAD DE INGENIERÍA Y CIENCIAS HIDRICAS

RESPONSABLE PROYECTO: DIRECCION DE CONSTRUCCIONES UNIVERSITARIAS	ARCHIVO	REEMP. PLANO
	FECHA: OCTUBRE 2021	ESCALA: GRÁFICA
El proyecto cumple con la Ley N° 22.431; Decreto 914/97 y Art. 1° de la Ley 25.573.	PLANO N°: U 01	EXPEDIENTE N°: FICH- 1079969-21

NAVE 1
SECTOR A INTERVENIR



NOTA: TODAS LAS MEDIDAS SE VERIFICARAN EN OBRA

UNIVERSIDAD NACIONAL DEL LITORAL
DIRECCION DE CONSTRUCCIONES UNIVERSITARIAS

OBRA: RETECHADO Y REACONDICIONAMIENTO INTERIOR SALA DE CONFERENCIAS - NAVE 1-

PLANO: **SECTOR A INTERVENIR**

INSTITUTO: FACULTAD DE INGENIERÍA Y CIENCIAS HIDRICAS

RESPONSABLE PROYECTO: DIRECCION DE CONSTRUCCIONES UNIVERSITARIAS	ARCHIVO	REEMP. PLANO
	FECHA: OCTUBRE 2021	ESCALA: GRÁFICA
	PLANO N°: U 02	EXPEDIENTE N°: FICH- 1079969-21

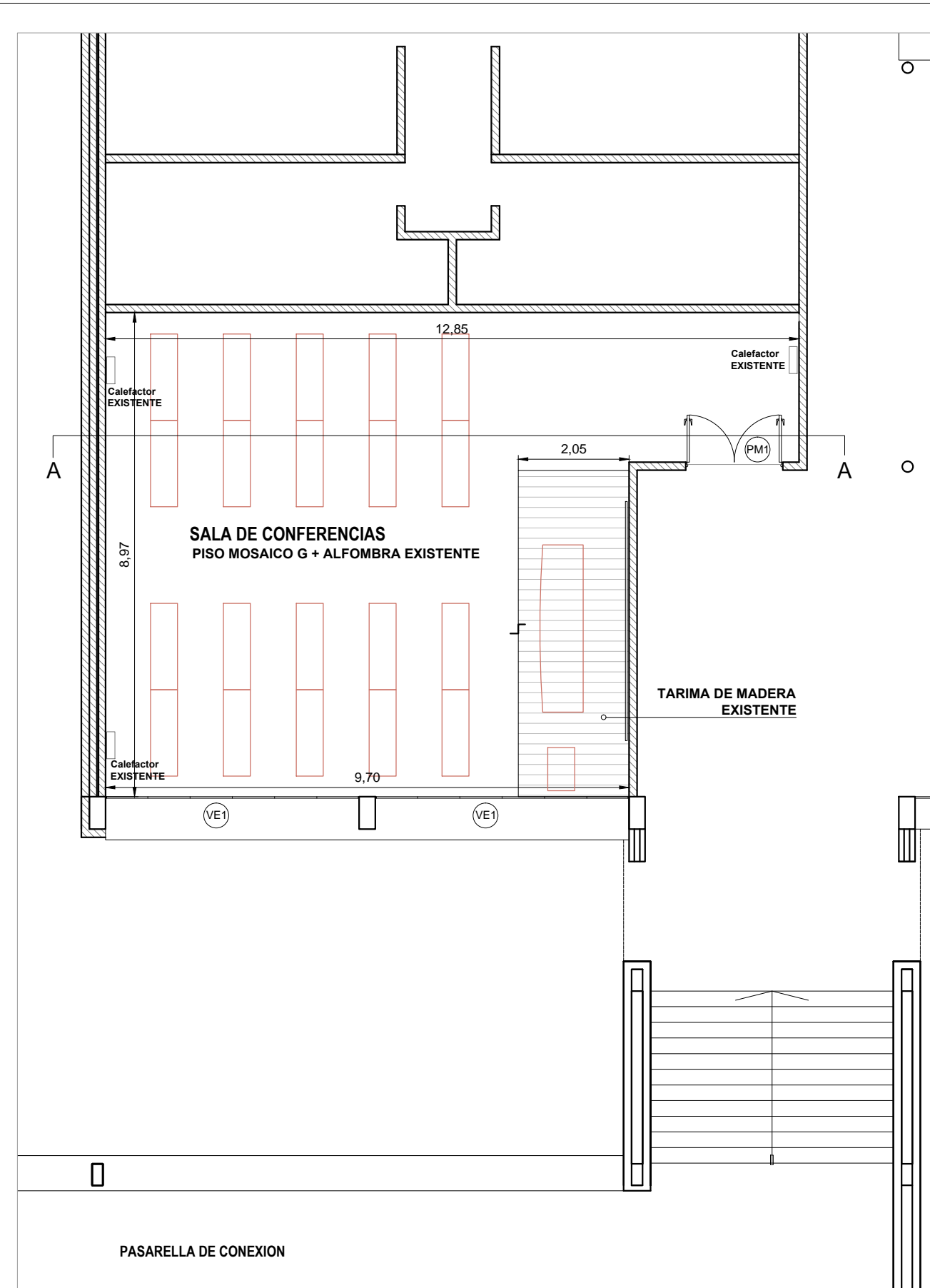

El proyecto cumple con la Ley N° 22.431; Decreto 914/97 y Art. 1° de la Ley 25.573.

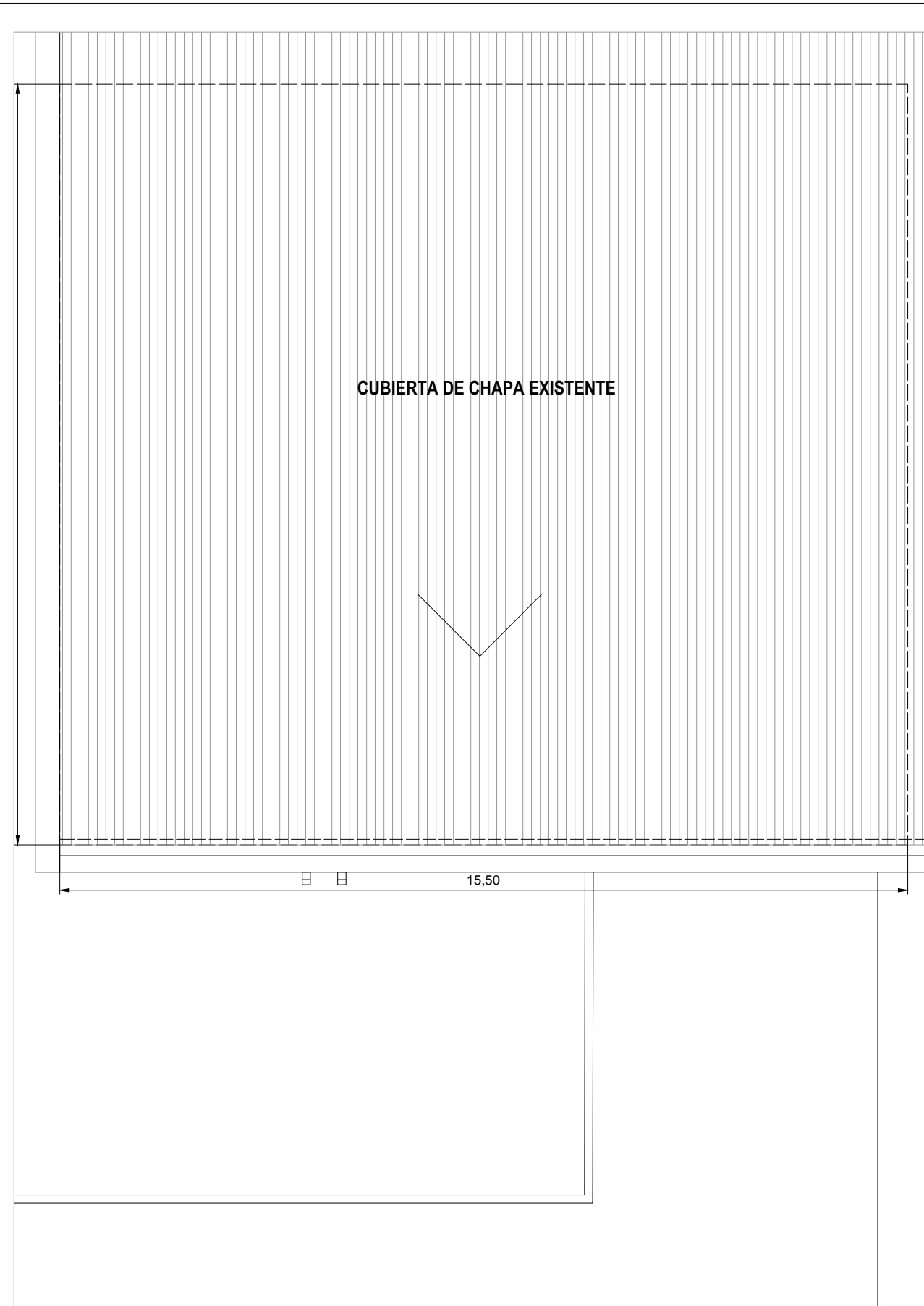

PLANTA ALTA



PLANTA DE TECHOS

-  MAMPOSTERÍA LAD. COMÚN EXISTENTE
-  MOBILIARIO EXISTENTE
-  SECTOR TARIMA DE MADERA

NOTA: TODAS LAS MEDIDAS SE VERIFICARAN EN OBRA

UNIVERSIDAD NACIONAL DEL LITORAL
 DIRECCION DE CONSTRUCCIONES UNIVERSITARIAS

OBRA: RETECHADO Y REACONDICIONAMIENTO INTERIOR SALA DE CONFERENCIAS - NAVE 1-

PLANO: **PLANTA EXISTENTE SALA DE CONFERENCIAS**

INSTITUTO: FACULTAD DE INGENIERÍA Y CIENCIAS HIDRICAS

RESPONSABLE PROYECTO: DIRECCION DE CONSTRUCCIONES UNIVERSITARIAS	ARCHIVO	REEMP. PLANO
	FECHA: OCTUBRE 2021	ESCALA: 1:100
	PLANO N°: A 01	EXPEDIENTE N°: FICH- 1079969-21

El proyecto cumple con la Ley N° 22.431; Decreto 914/97 y Art. 1° de la Ley 25.573.

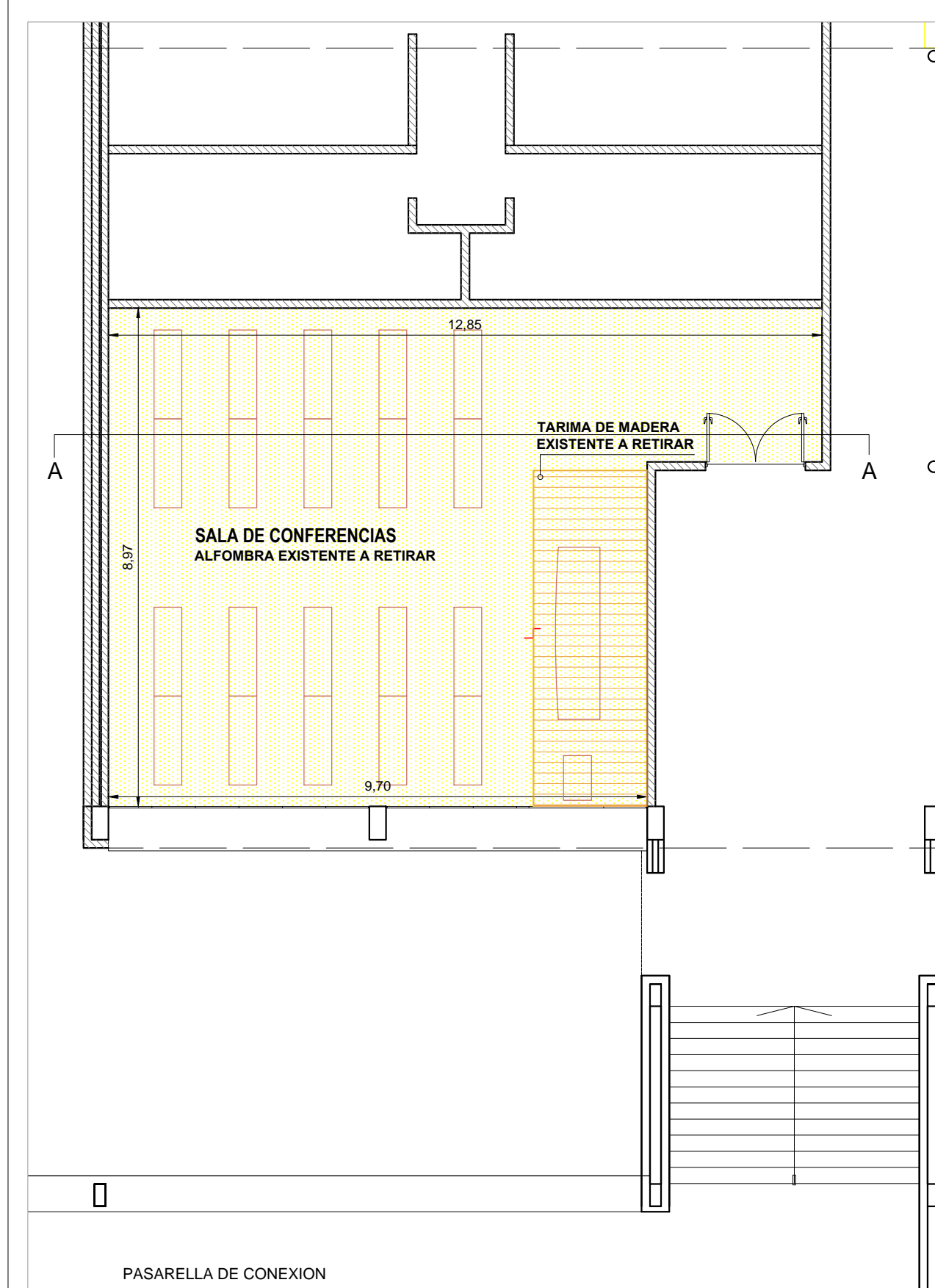

PLANTA ALTA

- MAMPOSTERÍA LAD. COMÚN EXISTENTE
- ALFOMBRA EXISTENTE A RETIRAR
- MOBILIARIO EXISTENTE A RESTAURAR SI PET.
- TARIMA EXISTENTE A RETIRAR

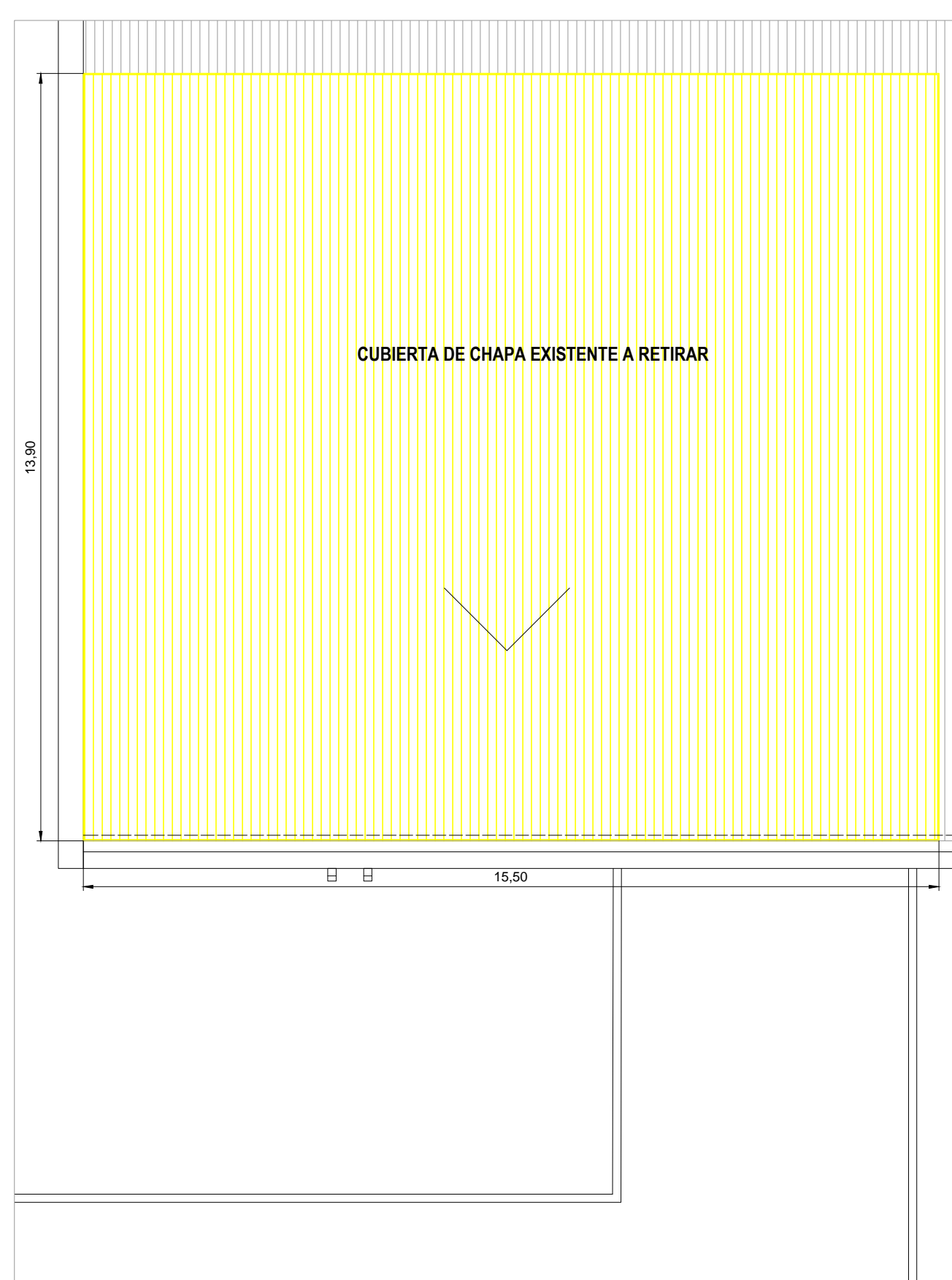

PLANTA DE TECHOS

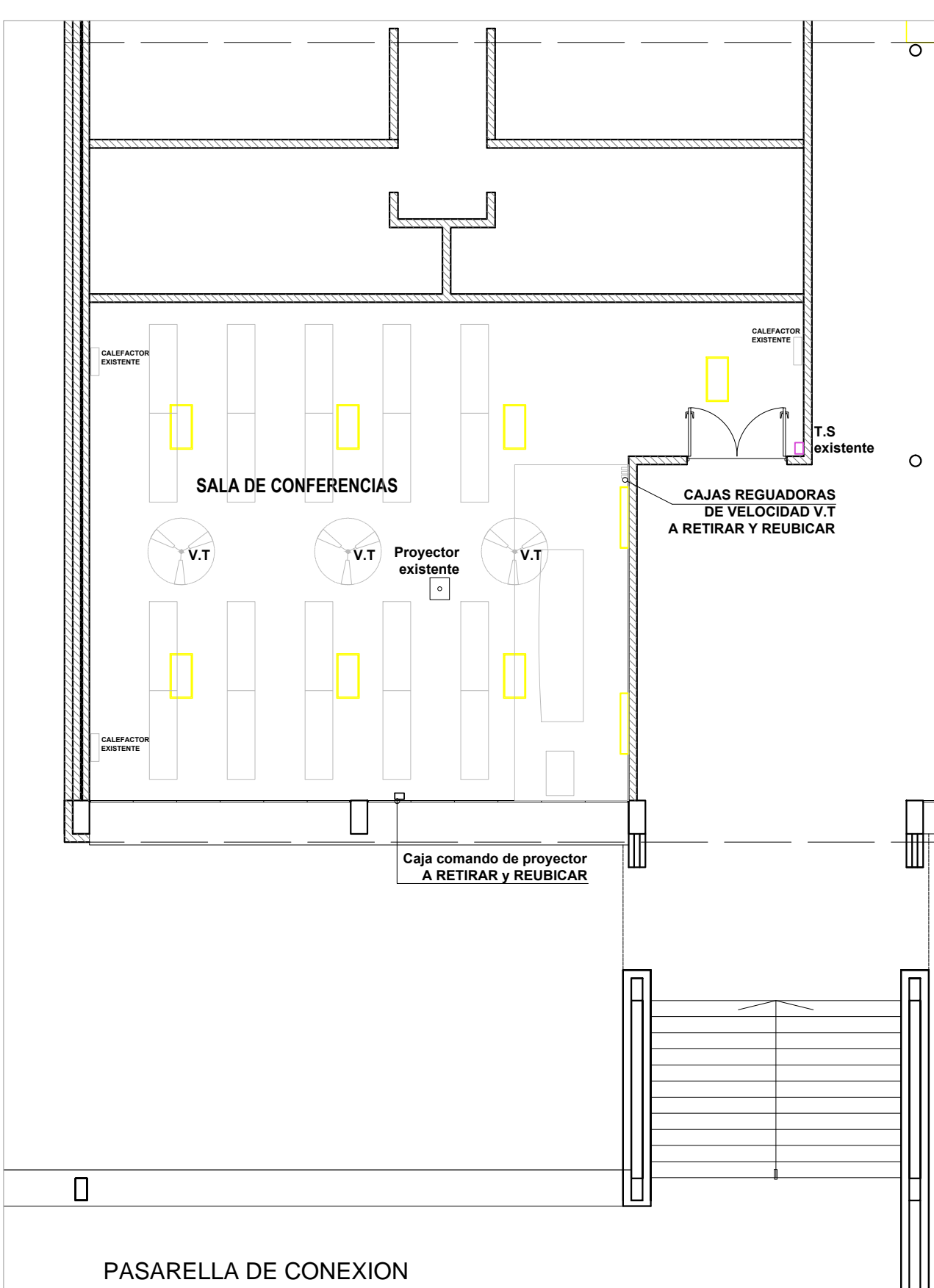

PLANTA A DEMOLER / RETIRAR

ARTEFACTOS EXISTENTES A RETIRAR

VENTILADOR DE TECHO EXISTENTE A RETIRAR

SE RETIRARÁ LA INSTALACIÓN ELÉCTRICA EXISTENTE (ARTEFACTOS, TOMAS, PUNTOS, CABLES DE DATOS, ETC)

NOTA: TODAS LAS MEDIDAS SE VERIFICARAN EN OBRA

UNIVERSIDAD NACIONAL DEL LITORAL
 DIRECCION DE CONSTRUCCIONES UNIVERSITARIAS

OBRA: RETECHADO Y REACONDICIONAMIENTO INTERIOR SALA DE CONFERENCIAS - NAVE 1-

PLANO: **PLANTA A DEMOLER / RETIRAR**

INSTITUTO: FACULTAD DE INGENIERÍA Y CIENCIAS HIDRICAS

RESPONSABLE PROYECTO: DIRECCION DE CONSTRUCCIONES UNIVERSITARIAS	ARCHIVO	REEMP. PLANO
	FECHA: OCTUBRE 2021	ESCALA: 1:100
	PLANO N°: A 02	EXPEDIENTE N°: FICH- 1079969-21

El proyecto cumple con la Ley N° 22.431; Decreto 914/97 y Art. 1° de la Ley 25.573.

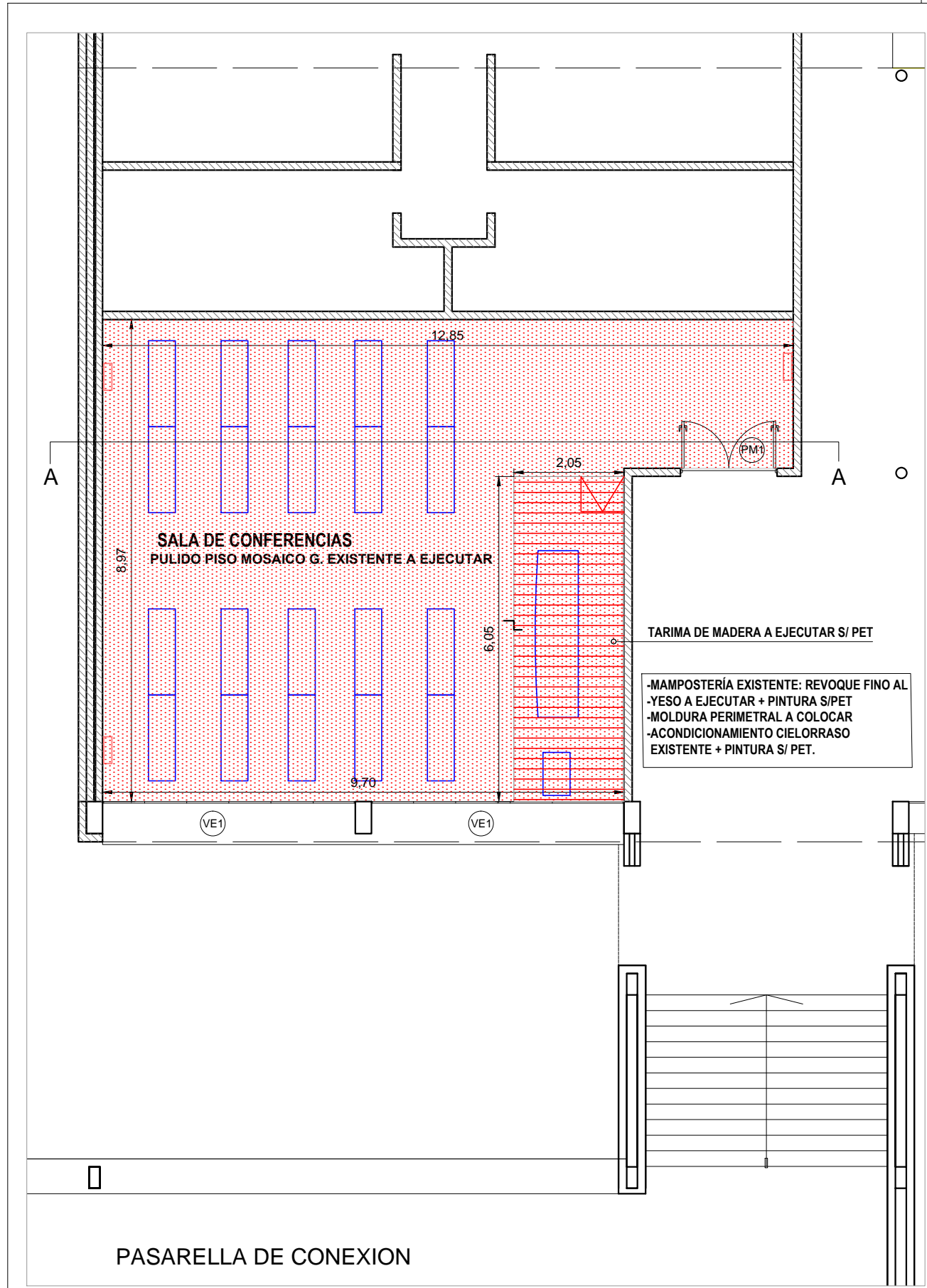

PASARELLA DE CONEXION

PLANTA ALTA

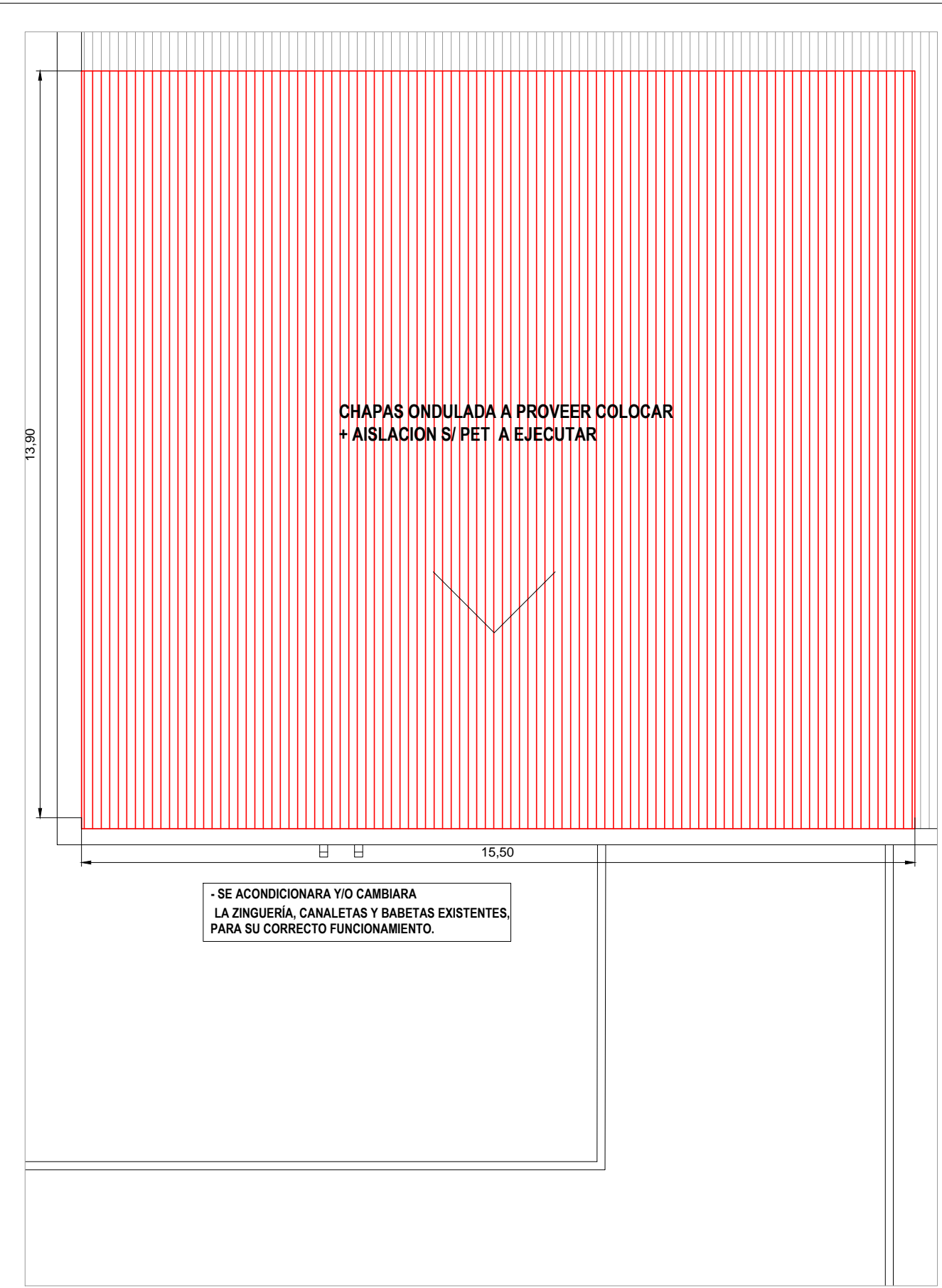

PLANTA DE TECHOS

- MAMPOSTERIA LAD. COMUN EXISTENTE
- PULIDO PISOS EXISTENTE A EJECUTAR
- MOBILIARIO EXISTENTE A RESTAURAR S/ PET.
- TARIMA DE MADERA A EJECUTAR
- PUERTA DE MADERA EXISTENTE A RESTAURAR
- VENTANAS MELATALICAS EXISTENTE A RESTAURAR

NOTA: TODAS LAS MEDIDAS SE VERIFICARAN EN OBRA

UNIVERSIDAD NACIONAL DEL LITORAL
DIRECCION DE CONSTRUCCIONES UNIVERSITARIAS

OBRA:RETECHADO Y REACONDICIONAMIENTO INTERIOR SALA DE CONFERENCIAS - NAVE 1-

PLANO: **PLANTA A EJECUTAR**

INSTITUTO: FACULTAD DE INGENIERIA Y CIENCIAS HIDRICAS

RESPONSABLE PROYECTO: DIRECCION DE CONSTRUCCIONES UNIVERSITARIAS	ARCHIVO	REEMP. PLANO
	FECHA: OCTUBRE 2021	ESCALA: 1:100
	PLANO N°: A 03	EXPEDIENTE N°: FICH- 1079969-21

El proyecto cumple con la Ley N° 22.431; Decreto 914/97 y Art. 1° de la Ley 25.573.

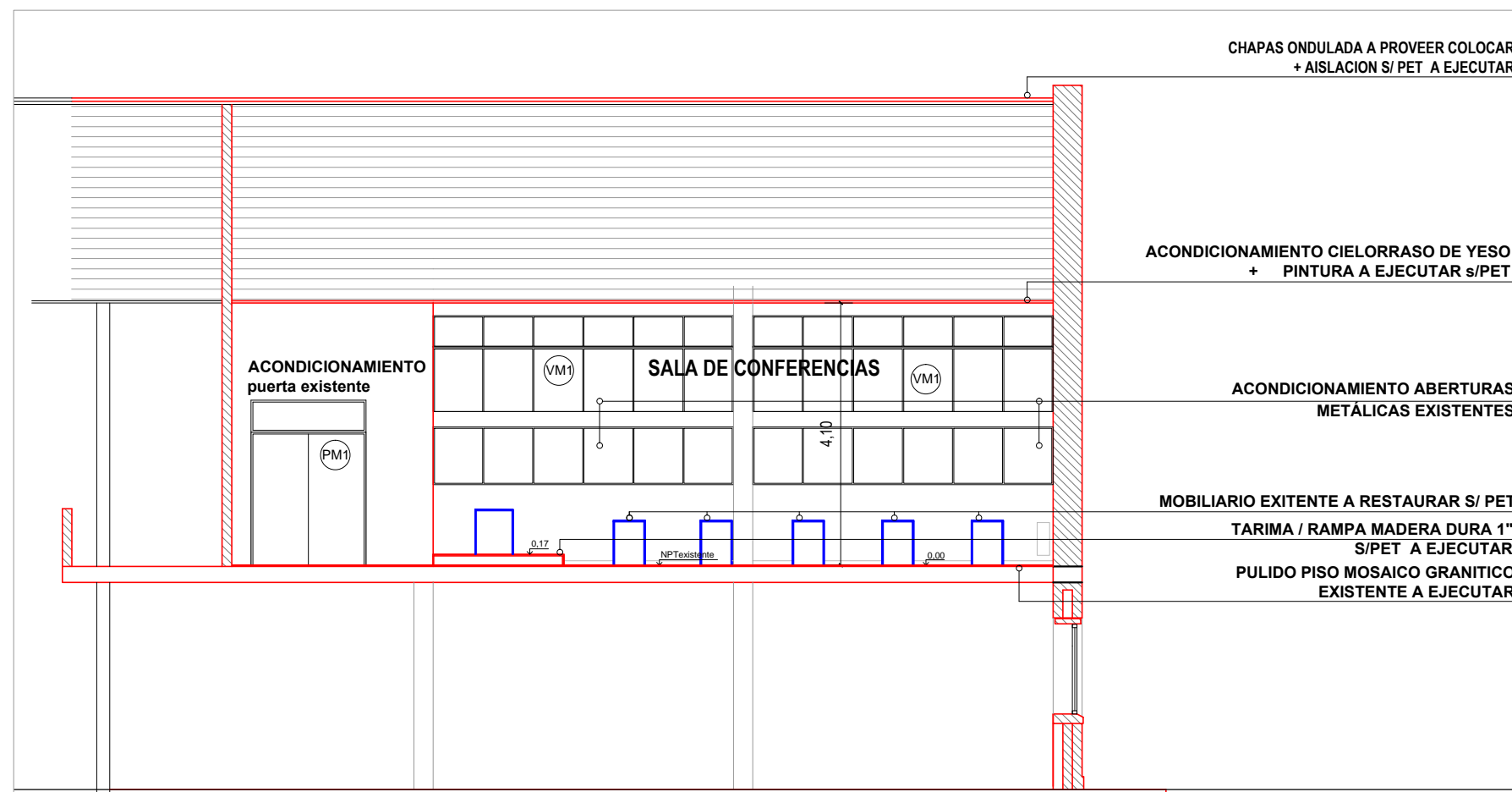

CORTE A-A



- MAMPOSTERÍA LAD. COMÚN EXISTENTE
- PULIDO PISOS EXISTENTE A EJECUTAR
- MOBILIARIO EXISTENTE A RESTAURAR S/ PET.
- TARIMA DE MADERA A EJECUTAR
- PUERTA DE MADERA EXISTENTE A RESTAURAR
- VENTANAS MELATALICAS EXISTENTE A RESTAURAR



NOTA: TODAS LAS MEDIDAS SE VERIFICARAN EN OBRA

UNIVERSIDAD NACIONAL DEL LITORAL
DIRECCION DE CONSTRUCCIONES UNIVERSITARIAS

OBRA: RETECHADO Y REACONDICIONAMIENTO INTERIOR SALA DE CONFERENCIAS - NAVE 1-

PLANO: **CORTE A-A**

INSTITUTO: FACULTAD DE INGENIERÍA Y CIENCIAS HIDRICAS

RESPONSABLE PROYECTO: DIRECCION DE CONSTRUCCIONES UNIVERSITARIAS	ARCHIVO	REEMP. PLANO
	FECHA: OCTUBRE 2021	ESCALA: 1:100
	PLANO N°: A 04	EXPEDIENTE N°: FICH- 1079969-21

El proyecto cumple con la Ley N° 22.431; Decreto 914/97 y Art. 1° de la Ley 25.573.

