

CROQUIS DE REPLANTEO

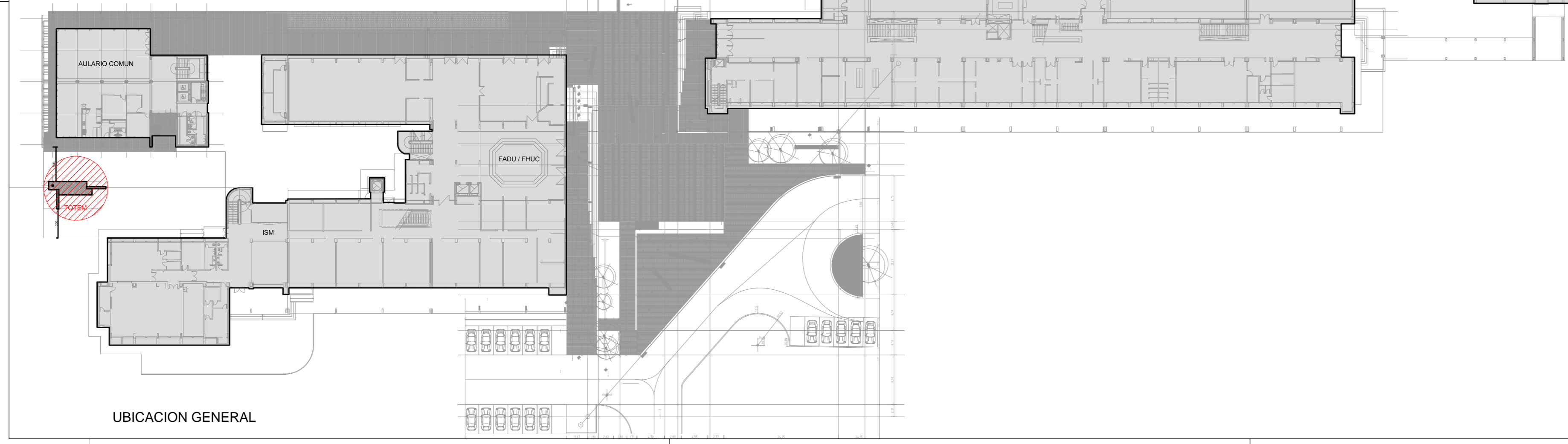

UBICACION GENERAL

NOTA: TODAS LAS MEDIDAS SE VERIFICARAN EN OBRA

UNIVERSIDAD NACIONAL DEL LITORAL
 DIRECCION DE CONSTRUCCIONES UNIVERSITARIAS

OBRA: TOTEM CENTENARIO - CIUDAD UNIVERSITARIA

PLANO: UBICACIÓN GENERAL

INSTITUTO: CIUDAD UNIVERSITARIA

RESPONSABLE PROYECTO: DIRECCION DE CONSTRUCCIONES	ARCHIVO	REEMP. PLANO
	FECHA: SEP. 2019	GRÁFICA
	PLANO N°: U_01	ESCALA:
		EXPEDIENTE N°: REC-0977499-19

El proyecto cumple con la Ley Nº 22.431; Decreto 91497 y Art. 1º de la Ley 25.573.

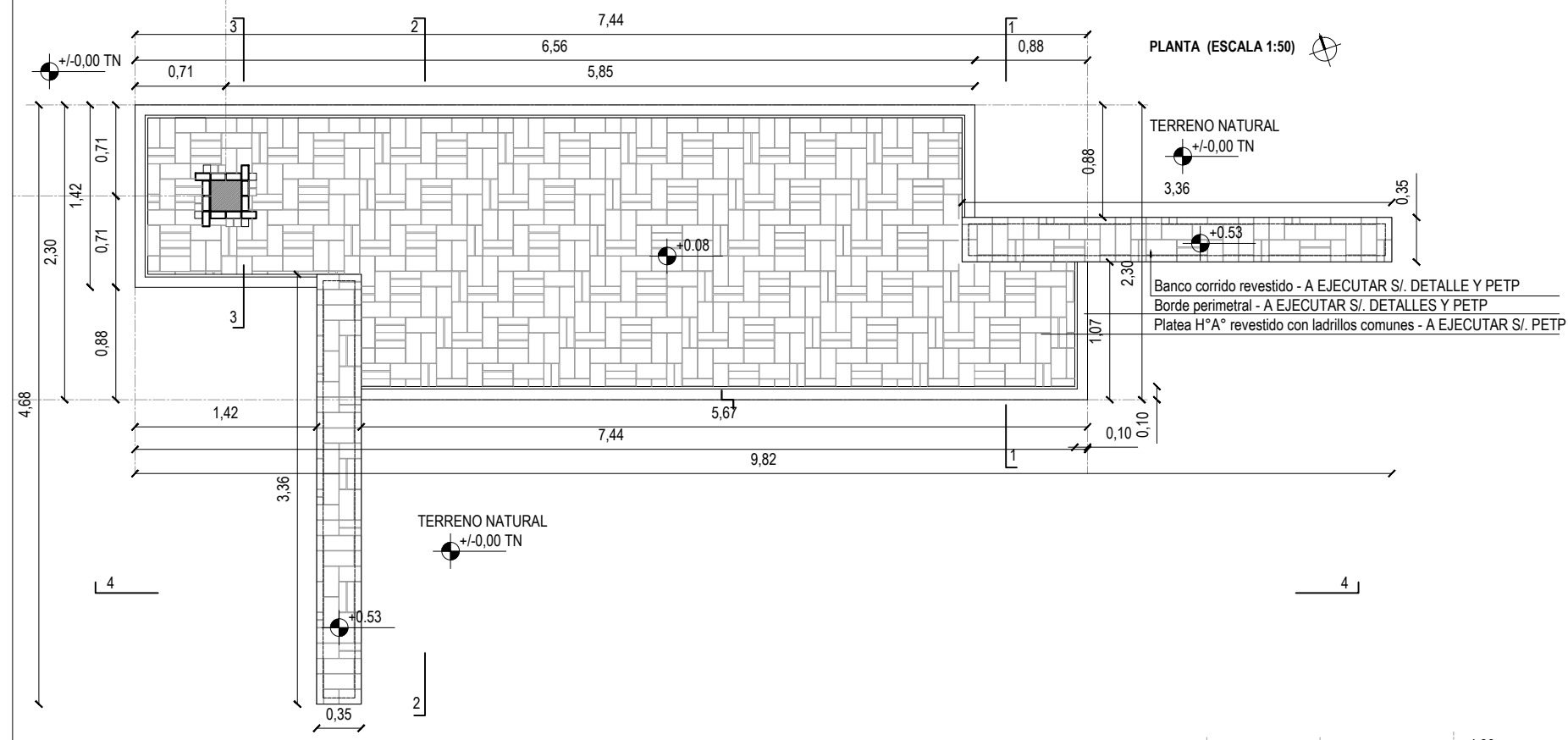

PLANTA (ESCALA 1:50)

- TERRENO NATURAL ± 0.00 TN
- Banco corrido revestido - A EJECUTAR S/. DETALLE Y PETP
- Borde perimetral - A EJECUTAR S/. DETALLES Y PETP
- Platea H²A² revestido con ladrillos comunes - A EJECUTAR S/. PETP

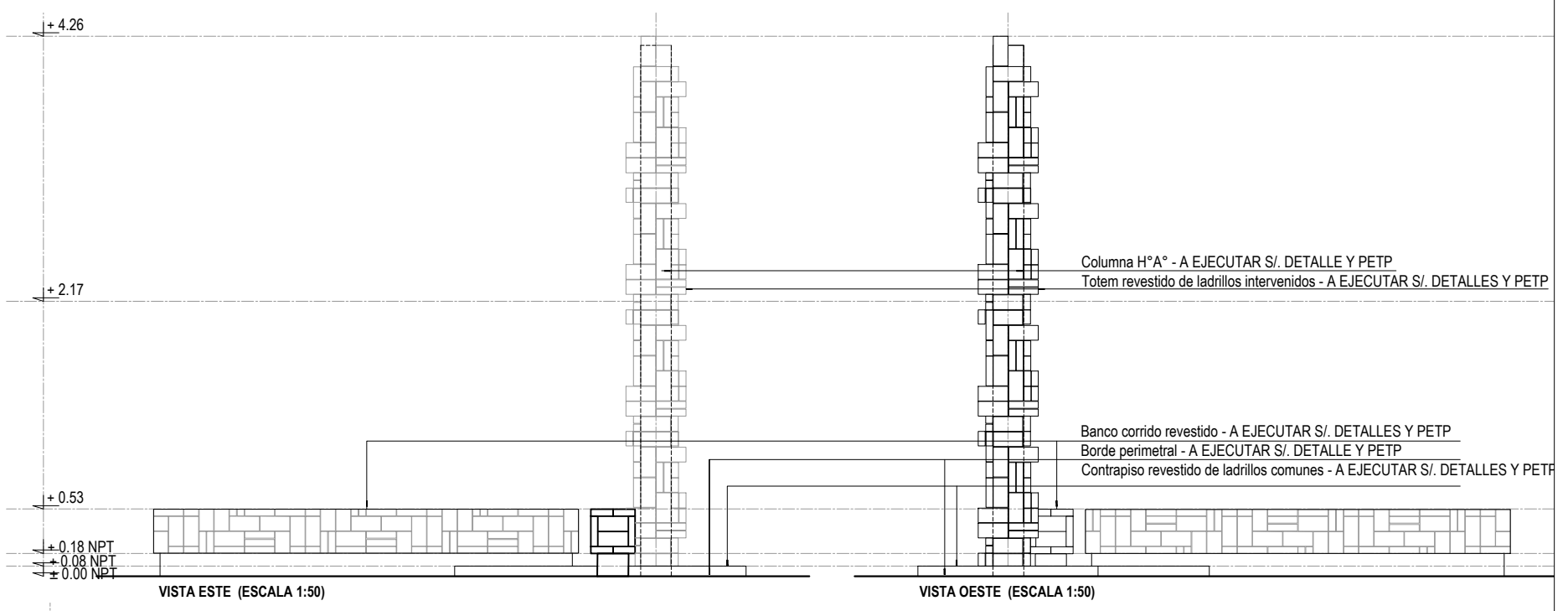

VISTA ESTE (ESCALA 1:50)

VISTA OESTE (ESCALA 1:50)

- Columna H²A² - A EJECUTAR S/. DETALLE Y PETP
- Totem revestido de ladrillos intervenidos - A EJECUTAR S/. DETALLES Y PETP

- Borde perimetral - A EJECUTAR S/. DETALLE Y PETP
- Contrapiso revestido de ladrillos comunes - A EJECUTAR S/. DETALLES Y PETP
- Banco corrido revestido - A EJECUTAR S/. DETALLES Y PETP

VISTA NORTE (ESCALA 1:50)

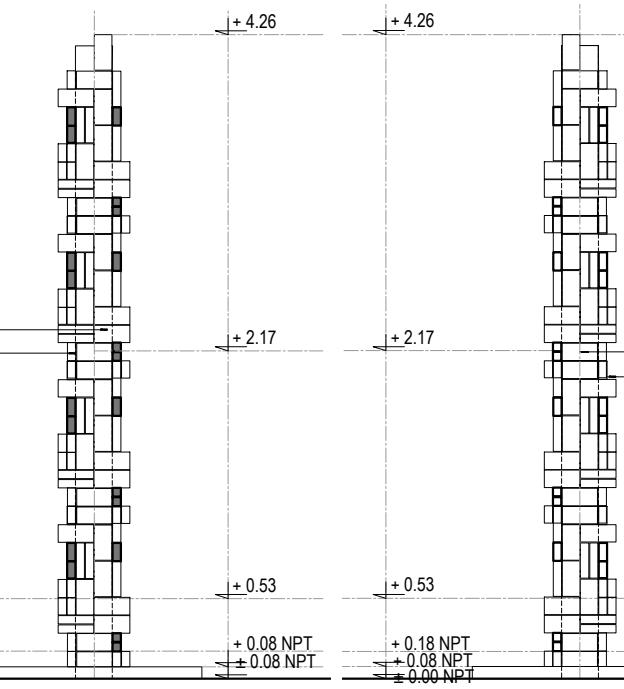

VISTA SUR (ESCALA 1:50)

- Columna H²A² - A EJECUTAR S/. DETALLE Y PETP
- Totem revestido de ladrillos intervenidos - A EJECUTAR S/. DETALLES Y PETP

- Banco corrido revestido - A EJECUTAR S/. DETALLES Y PETP
- Borde perimetral - A EJECUTAR S/. DETALLE Y PETP
- Contrapiso revestido de ladrillos comunes - A EJECUTAR S/. DETALLES Y PETP

NOTA: TODAS LAS MEDIDAS SE VERIFICARAN EN OBRA

UNIVERSIDAD NACIONAL DEL LITORAL

DIRECCION DE CONSTRUCCIONES UNIVERSITARIAS

OBRA: TOTEM CENTENARIO - CIUDAD UNIVERSITARIA

PLANO: PLANTA Y VISTAS

INSTITUTO: CIUDAD UNIVERSITARIA

RESPONSABLE PROYECTO: DIRECCION DE CONSTRUCCIONES

ARCHIVO REEMP. PLANO

FECHA: SEP. 2019 ESCALA: 1:50 / 1:10

PLANO N°: ARQ_01 EXPEDIENTE N°: REC-0977499-19

NOTA: LOS LADRILLOS QUE REVISTEN LA COLUMNA DE H²A² SERÁN PROVISTOS POR LA UNIVERSIDAD. LA EMPRESA DEBERÁ REALIZAR LA COLOCACIÓN DE LOS MISMOS.

El proyecto cumple con la Ley N° 22.431; Decreto 914/97 y Art. 1° de la Ley 25.573.

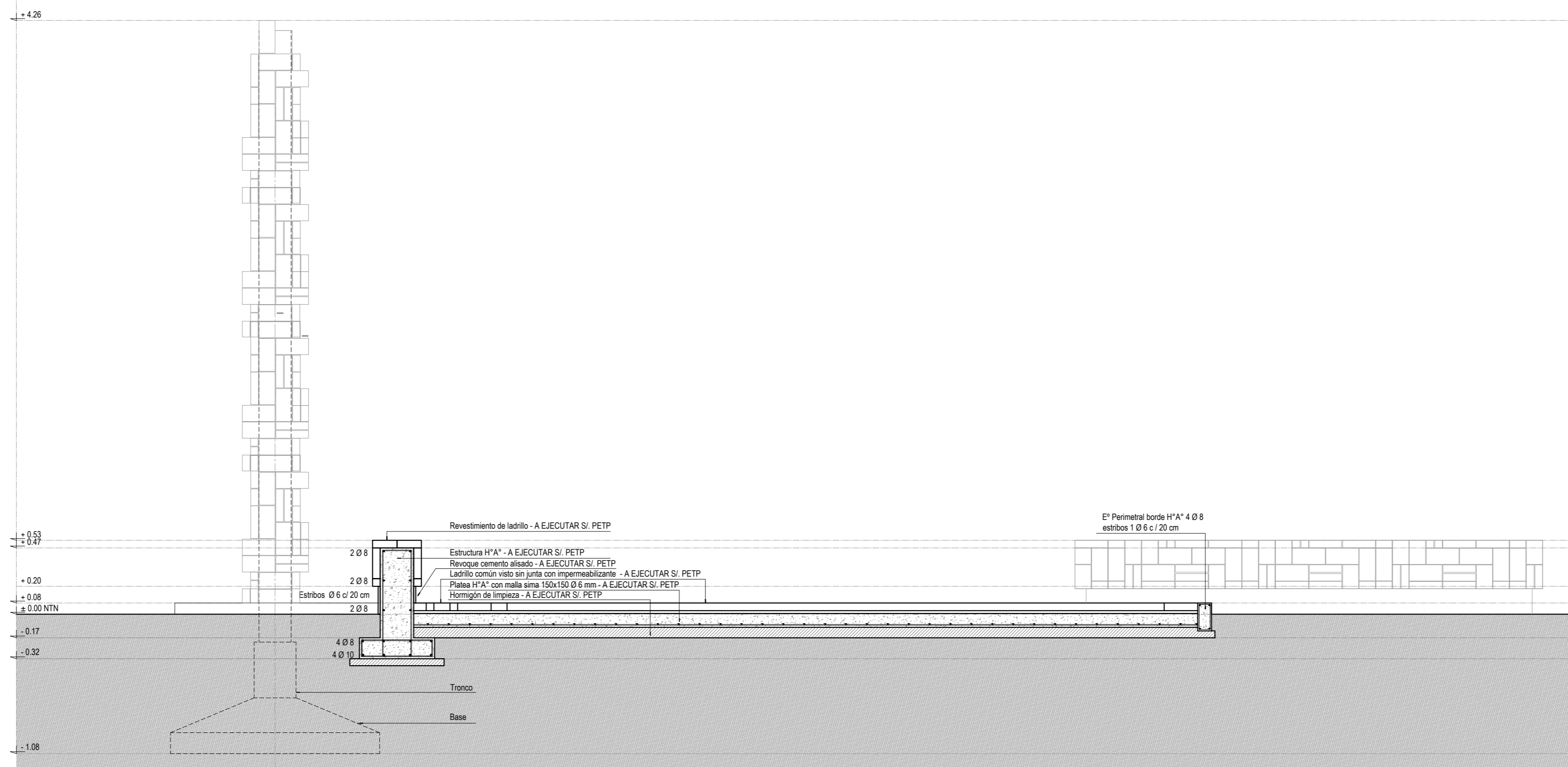

CORTE 4 - 4

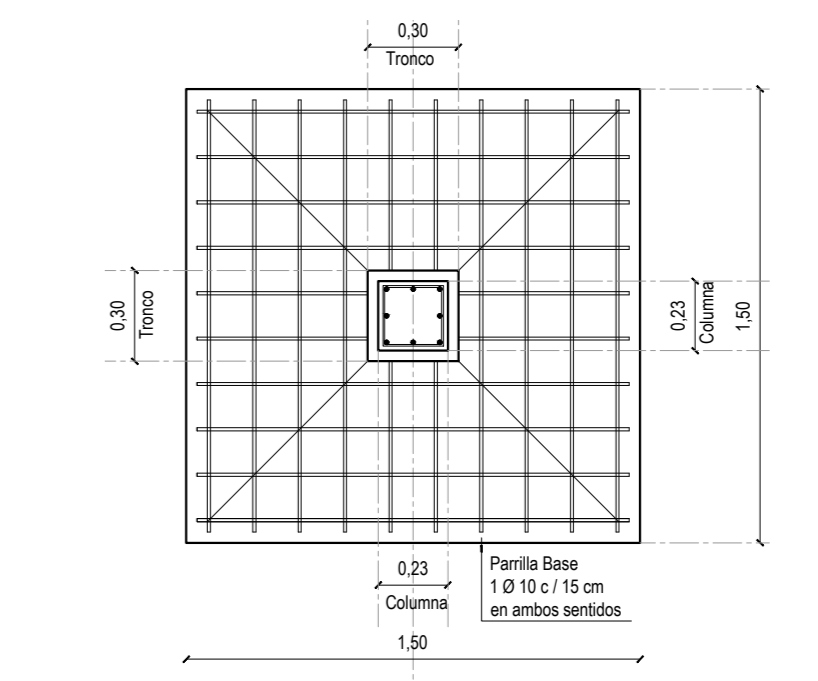

PLANTA BASE H'A° (1:25)

DETALLE DE BANCO (ESCALA 1:10)

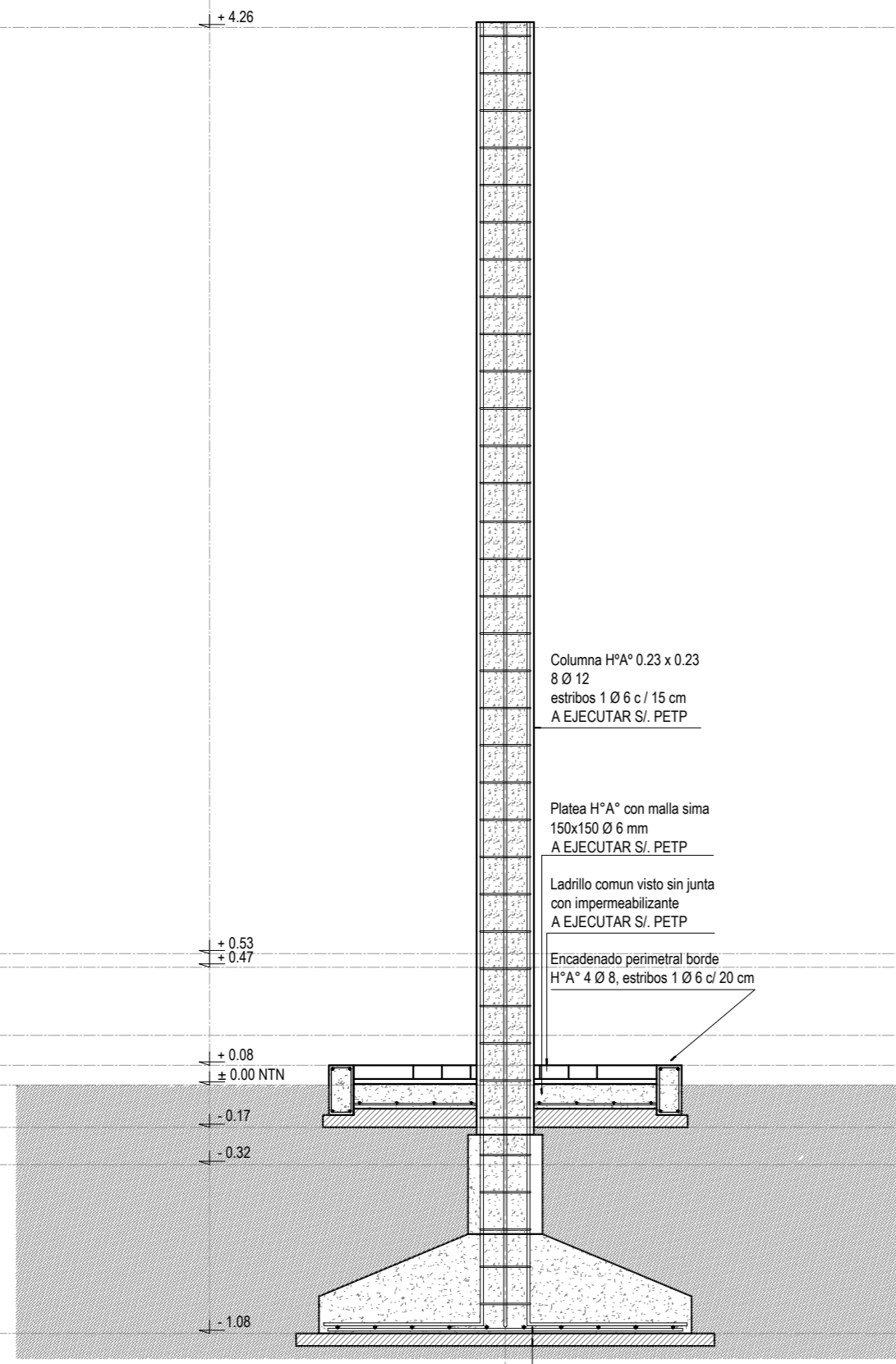
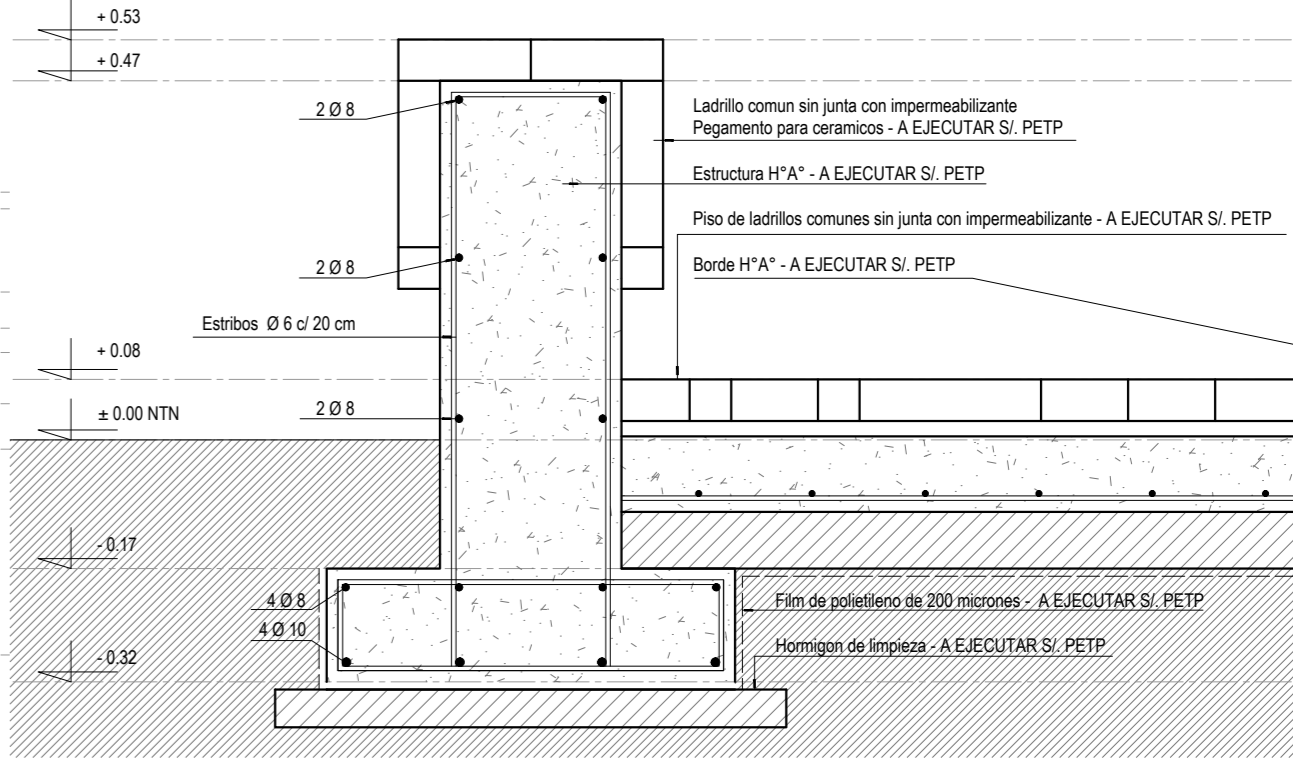

CORTE 3 - 3

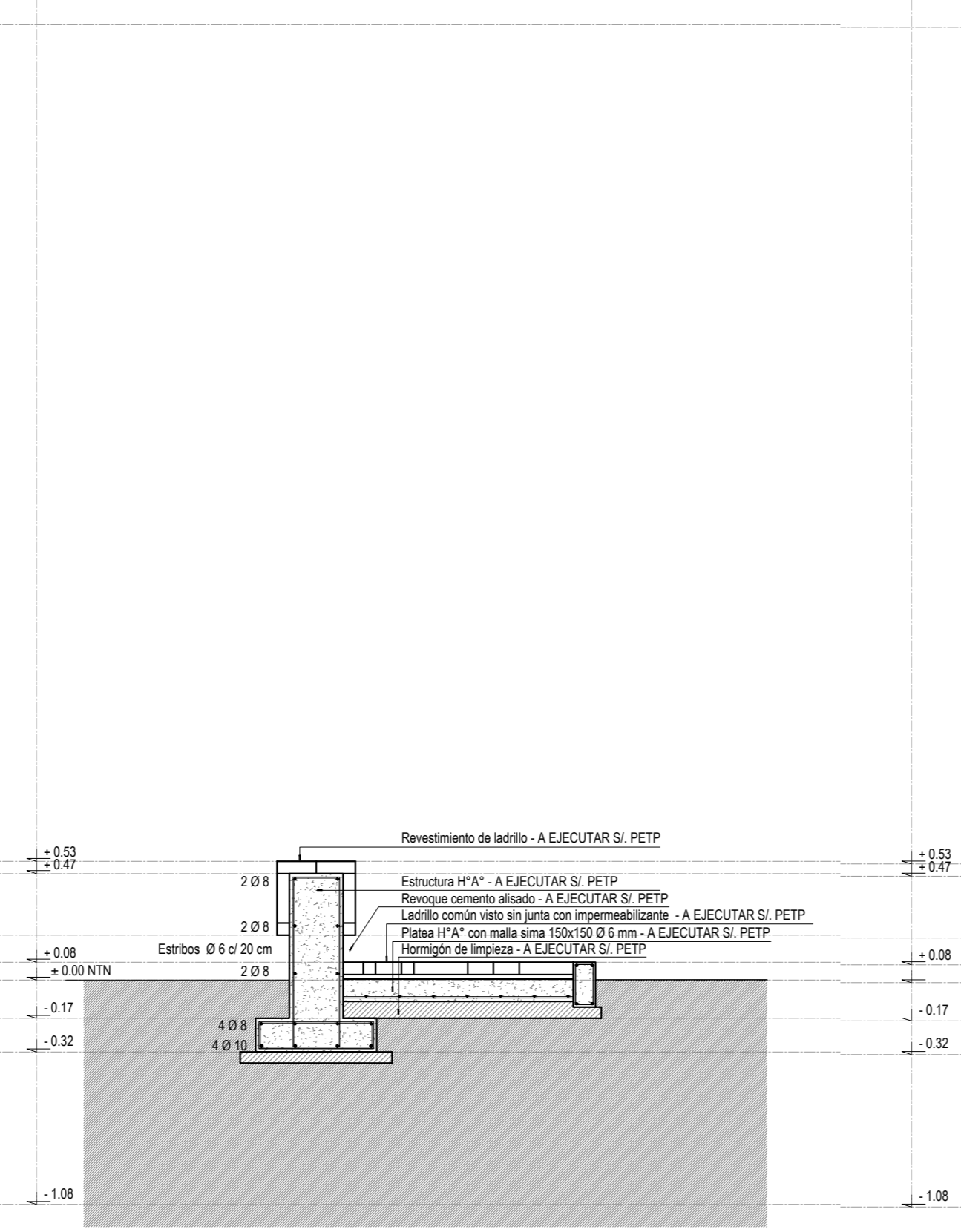

CORTE 1 - 1

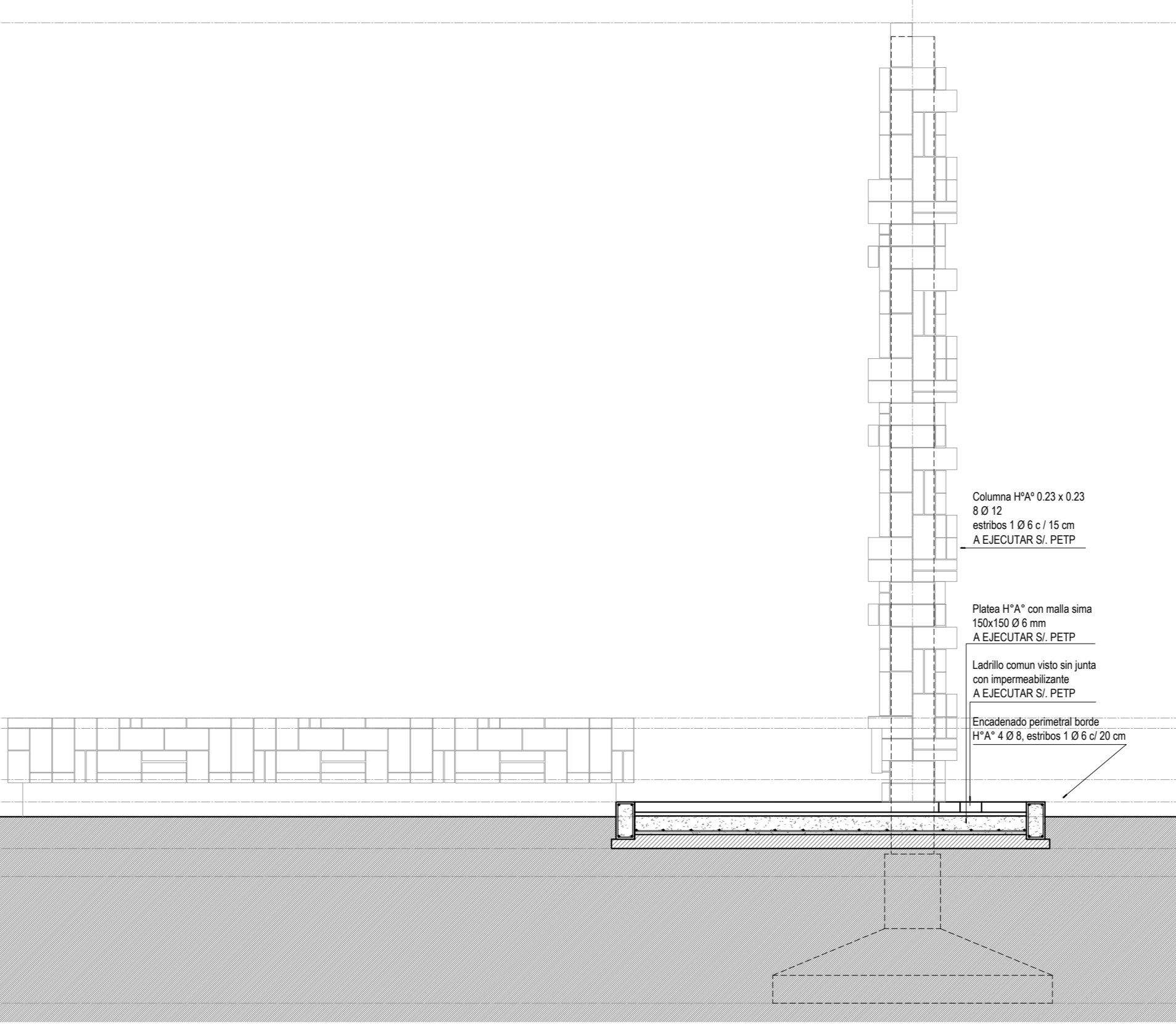

CORTE 2 - 2

DIMENSIONES LADRILLO EXISTENTE

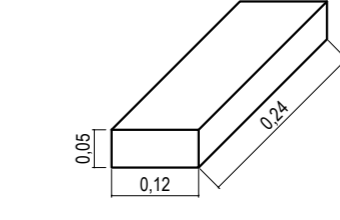

MÓDULO DE LADRILLOS INTERVENIDOS

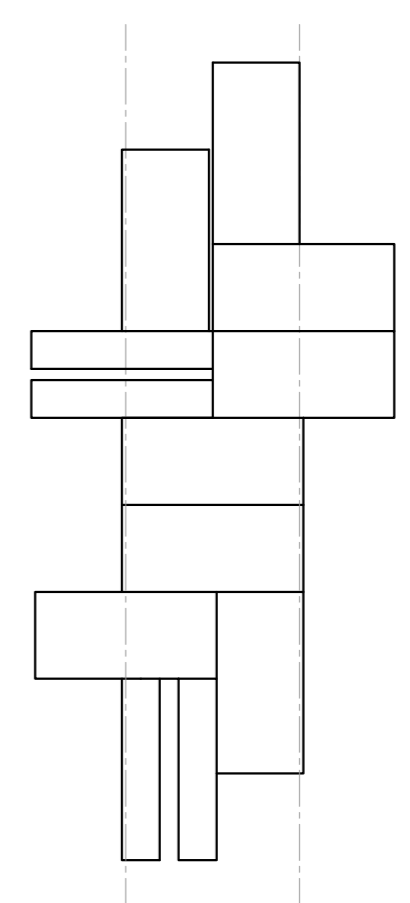

NOTA: TODAS LAS MEDIDAS SE VERIFICARAN EN OBRA

UNIVERSIDAD NACIONAL DEL LITORAL
DIRECCION DE CONSTRUCCIONES UNIVERSITARIAS

OBRA: TOTEM CENTENARIO - CIUDAD UNIVERSITARIA

PLANO: CORTES Y DETALLES

INSTITUTO: CIUDAD UNIVERSITARIA

RESPONSABLE PROYECTO: DIRECCION DE CONSTRUCCIONES

ARCHIVO	REEMP. PLANO
FECHA: SEP. 2019	ESCALA: 1:25
PLANO N°: ARQ_02	EXPEDIENTE N°: REC-0977499-19

El proyecto cumple con la Ley Nº 22.431; Decreto 914/97 y Art. 1º de la Ley 25.573.