

REFERENCIAS	
	ELEMENTOS - A DEMOLER / RETIRAR
	ESTRUCTURAS DE HORMIGON ARMADO - EXISTENTES
	ESTRUCTURAS DE HORMIGON ARMADO - A EJECUTAR
	MAMPOSTERIAS DE LADRILLOS COMUNES / VISTOS EXISTENTES
	MAMPOSTERIAS DE LADRILLOS COMUNES / VISTOS A EJECUTAR
	TABIQUE DE PLACAS DE ROCA DE YESO - A EJECUTAR
	PISOS CERAMICOS - A PROVEER Y COLOCAR
	UMBRALES GRANITO RECONSTITUIDO - A PROVEER Y COLOCAR
	ABERTURAS - EXISTENTES
	ABERTURAS - A PROVEER Y COLOCAR
INSTALACIONES	
	INSTALACIONES ELECTRICAS
	ARTEFACTOS DE ILUMINACION / SENSORES DE HUMO
	DESAGÜES DE AGUA DE CONDENSADO (DAC)
	DESAGÜES PLUVIALES
	UBICACION EQUIPOS AIRE ACONDICIONADO
TODAS LAS TAREAS SE EJECUTARAN EN UN TODO DE ACUERDO AL PETP	

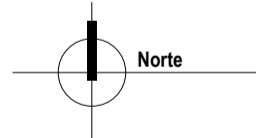

NOTA: TODAS LAS MEDIDAS SE VERIFICARAN EN OBRA

UNIVERSIDAD NACIONAL DEL LITORAL
DIRECCION DE CONSTRUCCIONES UNIVERSITARIAS

OBRA: 2° LLAMADO BOXES PARA PRACTICAS PRE - PROFESIONALES

PLANO: SITUACION EXISTENTE. PLANTA BAJA

INSTITUTO: FACULTAD DE BIOQUIMICA Y CIENCIAS BIOLÓGICAS

RESPONSABLE PROYECTO: DIRECCION DE CONSTRUCCIONES UNIVERSITARIAS

ARCHIVO REEMP. PLANO

FECHA:
OCT. 2021

ESCALA:
1:50

PLANO N°:
ARQ_01

EXPEDIENTE N°:
FBCB-1080107-21

El proyecto cumple con la Ley N° 22.431; Decreto 914/97 y Art. 1° de la Ley 25.573.

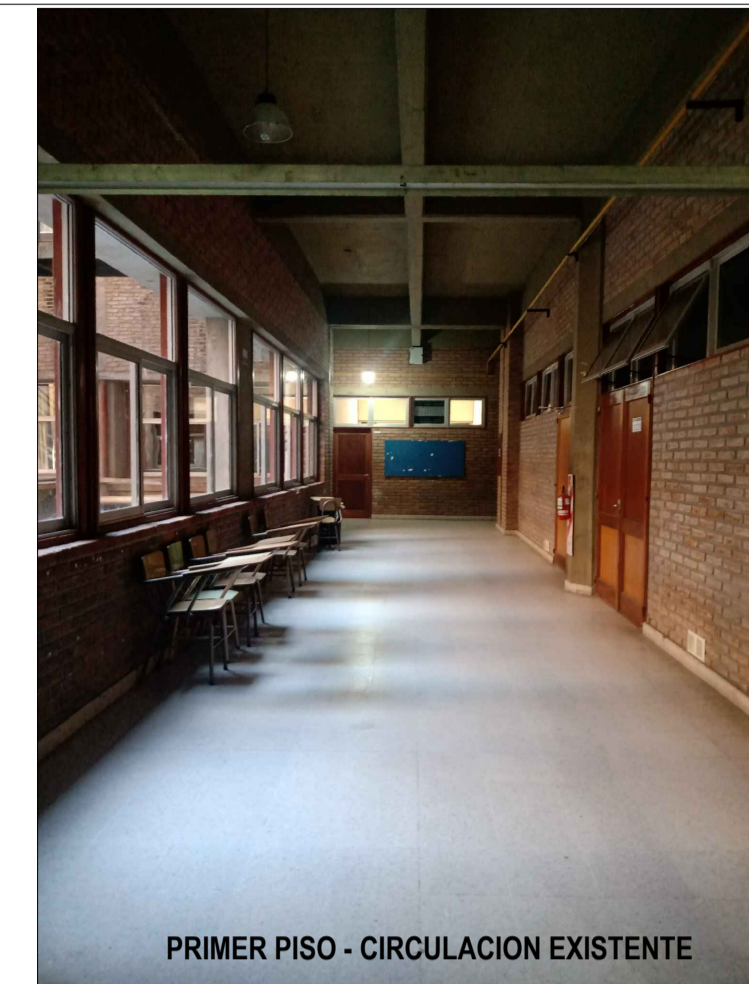
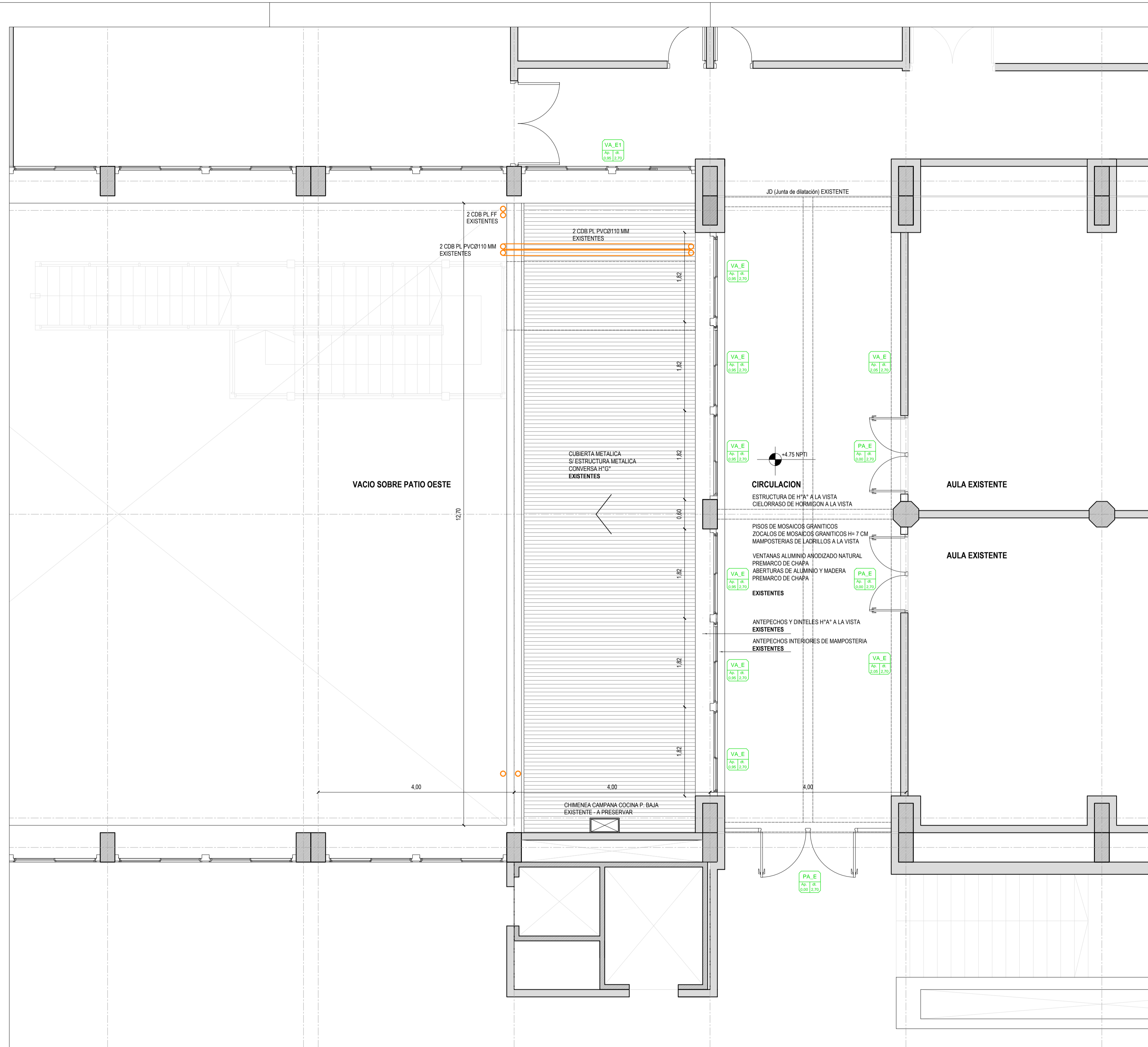

PRIMER PISO - CIRCULACION EXISTENTE

REFERENCIAS	
	ELEMENTOS - A DEMOLER / RETIRAR
	ESTRUCTURAS DE HORMIGON ARMADO - EXISTENTES
	ESTRUCTURAS DE HORMIGON ARMADO - A EJECUTAR
	MAMPOSTERIAS DE LADRILLOS COMUNES / VISTOS EXISTENTES
	MAMPOSTERIAS DE LADRILLOS COMUNES / VISTOS A EJECUTAR
	TABIQUES DE PLACAS DE ROCA DE YESO - A EJECUTAR
	PISOS CERAMICOS - A PROVEER Y COLOCAR
	UMBRALES GRANITO RECONSTITUIDO - A PROVEER Y COLOCAR
	ABERTURAS - EXISTENTES
	ABERTURAS - A PROVEER Y COLOCAR
INSTALACIONES	
	INSTALACIONES ELECTRICAS
	ARTEFACTOS DE ILUMINACION / SENSORES DE HUMO
	DESAGÜES DE AGUA DE CONDENSADO (DAC)
	DESAGÜES PLUVIALES
	UBICACION EQUIPOS AIRE ACONDICIONADO
TODAS LAS TAREAS SE EJECUTARAN EN UN TODO DE ACUERDO AL PETP	

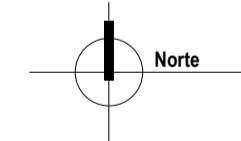

NOTA: TODAS LAS MEDIDAS SE VERIFICARAN EN OBRA

UNIVERSIDAD NACIONAL DEL LITORAL
DIRECCION DE CONSTRUCCIONES UNIVERSITARIAS

OBRA: 2° LLAMADO BOXES PARA PRACTICAS PRE - PROFESIONALES

PLANO: SITUACION EXISTENTE. PRIMER PISO SECTOR A INTERVENIR

INSTITUTO: FACULTAD DE BIOQUIMICA Y CIENCIAS BIOLÓGICAS

RESPONSABLE PROYECTO: DIRECCION DE CONSTRUCCIONES UNIVERSITARIAS

ARCHIVO REEMP. PLANO

FECHA:
OCT. 2021

ESCALA:
1:50

PLANO N°:
ARQ_02

EXPEDIENTE N°:
FBCB-1080107-21

El proyecto cumple con la Ley N° 22.431; Decreto 914/97 y Art. 1° de la Ley 25.573.

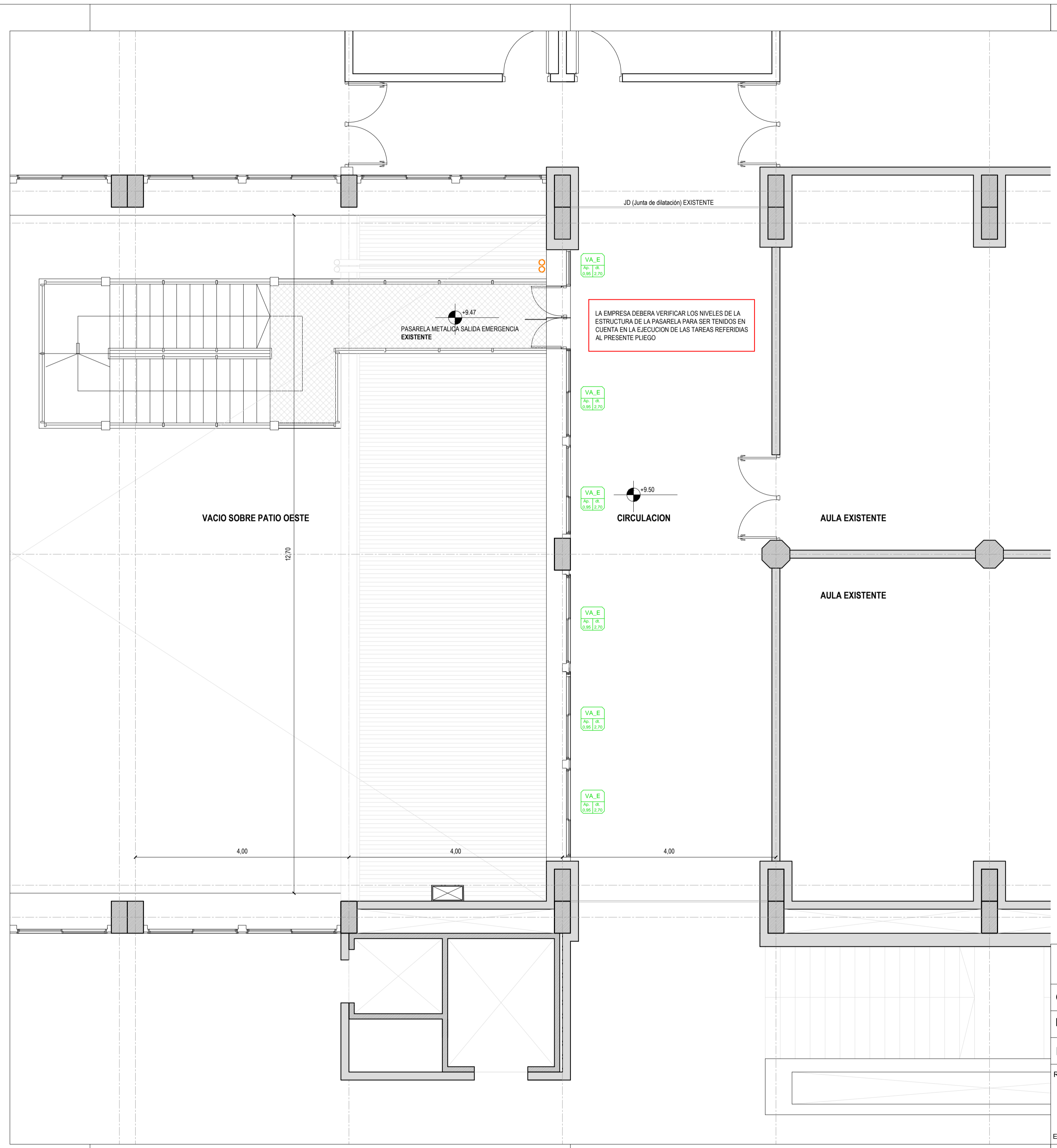

LA EMPRESA DEBERA VERIFICAR LOS NIVELES DE LA ESTRUCTURA DE LA PASARELA PARA SER TENIDOS EN CUENTA EN LA EJECUCION DE LAS TAREAS REFERIDAS AL PRESENTE PLIEGO

REFERENCIAS

- ELEMENTOS - A DEMOLER / RETIRAR
- ESTRUCTURAS DE HORMIGON ARMADO - EXISTENTES
- ESTRUCTURAS DE HORMIGON ARMADO - A EJECUTAR
- MAMPOSTERIAS DE LADRILLOS COMUNES / VISTOS EXISTENTES
- MAMPOSTERIAS DE LADRILLOS COMUNES / VISTOS A EJECUTAR
- TABIQUES DE PLACAS DE ROCA DE YESO - A EJECUTAR
- PISOS CERAMICOS - A PROVEER Y COLOCAR
- UMBRALES GRANITO RECONSTITUIDO - A PROVEER Y COLOCAR
- ABERTURAS - EXISTENTES
- ABERTURAS - A PROVEER Y COLOCAR

INSTALACIONES

- INSTALACIONES ELECTRICAS
- ARTEFACTOS DE ILUMINACION / SENSORES DE HUMO
- DESAGÜES DE AGUA DE CONDENSADO (DAC)
- DESAGÜES PLUVIALES
- UBICACION EQUIPOS AIRE ACONDICIONADO

TODAS LAS TAREAS SE EJECUTARAN EN UN TODO DE ACUERDO AL PETP

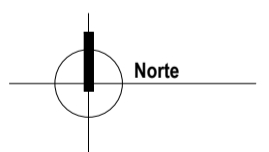

NOTA: TODAS LAS MEDIDAS SE VERIFICARAN EN OBRA

UNIVERSIDAD NACIONAL DEL LITORAL
 DIRECCION DE CONSTRUCCIONES UNIVERSITARIAS

OBRA: 2° LLAMADO BOXES PARA PRACTICAS PRE - PROFESIONALES

PLANO: SITUACION EXISTENTE. SEGUNDO PISO (UBICACION PASARELA EMERGENCIA)

INSTITUTO: FACULTAD DE BIOQUIMICA Y CIENCIAS BIOLÓGICAS

RESPONSABLE PROYECTO: DIRECCION DE CONSTRUCCIONES UNIVERSITARIAS	ARCHIVO	REEMP. PLANO
	FECHA: OCT. 2021	ESCALA: 1:50
	PLANO N°: ARQ_03	EXPEDIENTE N°: FBCB-1080107-21

El proyecto cumple con la Ley N° 22.431; Decreto 914/97 y Art. 1° de la Ley 25.573.

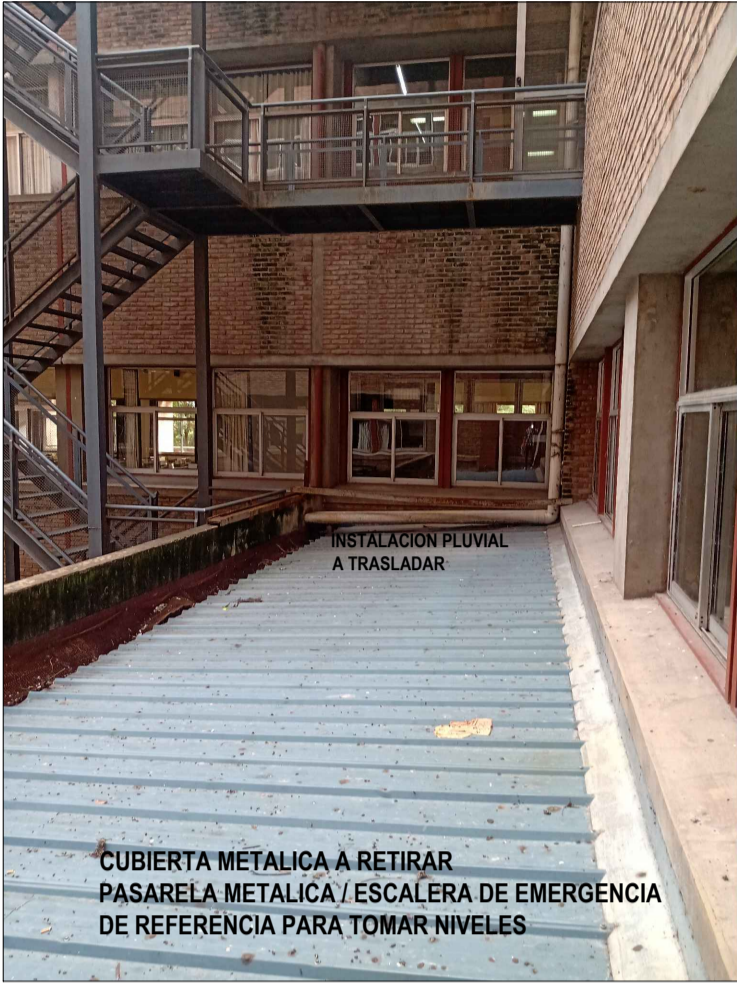
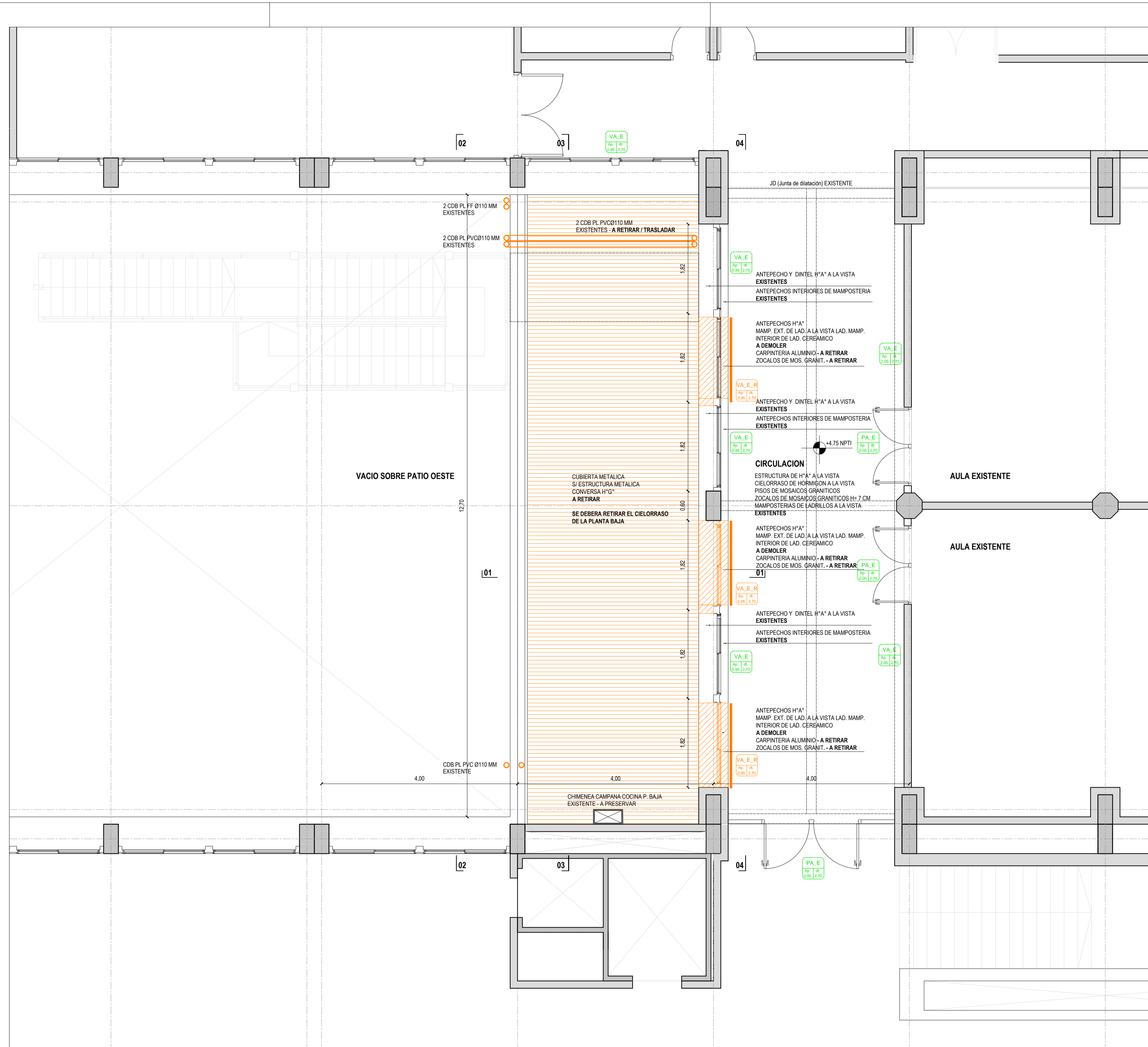

REFERENCIAS	
	ELEMENTOS - A DEMOLER / RETIRAR
	ESTRUCTURAS DE HORMIGON ARMADO - EXISTENTES
	ESTRUCTURAS DE HORMIGON ARMADO - A EJECUTAR
	MAMPOSTERIAS DE LADRILLOS COMUNES / VISTOS EXISTENTES
	MAMPOSTERIAS DE LADRILLOS COMUNES / VISTOS A EJECUTAR
	TABIQUES DE PLACAS DE ROCA DE YESO - A EJECUTAR
	PISOS CERAMICOS - A PROVEER Y COLOCAR
	UMBRALES GRANITO RECONSTITUIDO - A PROVEER Y COLOCAR
	ABERTURAS - EXISTENTES
	ABERTURAS - A PROVEER Y COLOCAR
INSTALACIONES	
	INSTALACIONES ELECTRICAS
	ARTEFACTOS DE ILUMINACION / SENSORES DE HUMO
	DESAGÜES DE AGUA DE CONDENSADO (DAC)
	DESAGÜES PLUVIALES
	UBICACION EQUIPOS AIRE ACONDICIONADO
TODAS LAS TAREAS SE EJECUTARAN EN UN TODO DE ACUERDO AL PETP	

NOTA: TODAS LAS MEDIDAS SE VERIFICARAN EN OBRA

UNIVERSIDAD NACIONAL DEL LITORAL
DIRECCION DE CONSTRUCCIONES UNIVERSITARIAS

OBRA: 2° LLAMADO BOXES PARA PRACTICAS PRE - PROFESIONALES

PLANO: PLANTA PRIMER PISO - DEMOLICIONES Y RETIROS

INSTITUTO: FACULTAD DE BIOQUIMICA Y CIENCIAS BIOLÓGICAS

RESPONSABLE PROYECTO: DIRECCION DE CONSTRUCCIONES UNIVERSITARIAS	ARCHIVO	REEMP. PLANO
	FECHA: OCT. 2021	ESCALA: 1:50
	PLANO N°: ARQ_04	EXPEDIENTE N°: FBCB-1080107-21

El proyecto cumple con la Ley N° 22.431; Decreto 914/97 y Art. 1° de la Ley 25.573.

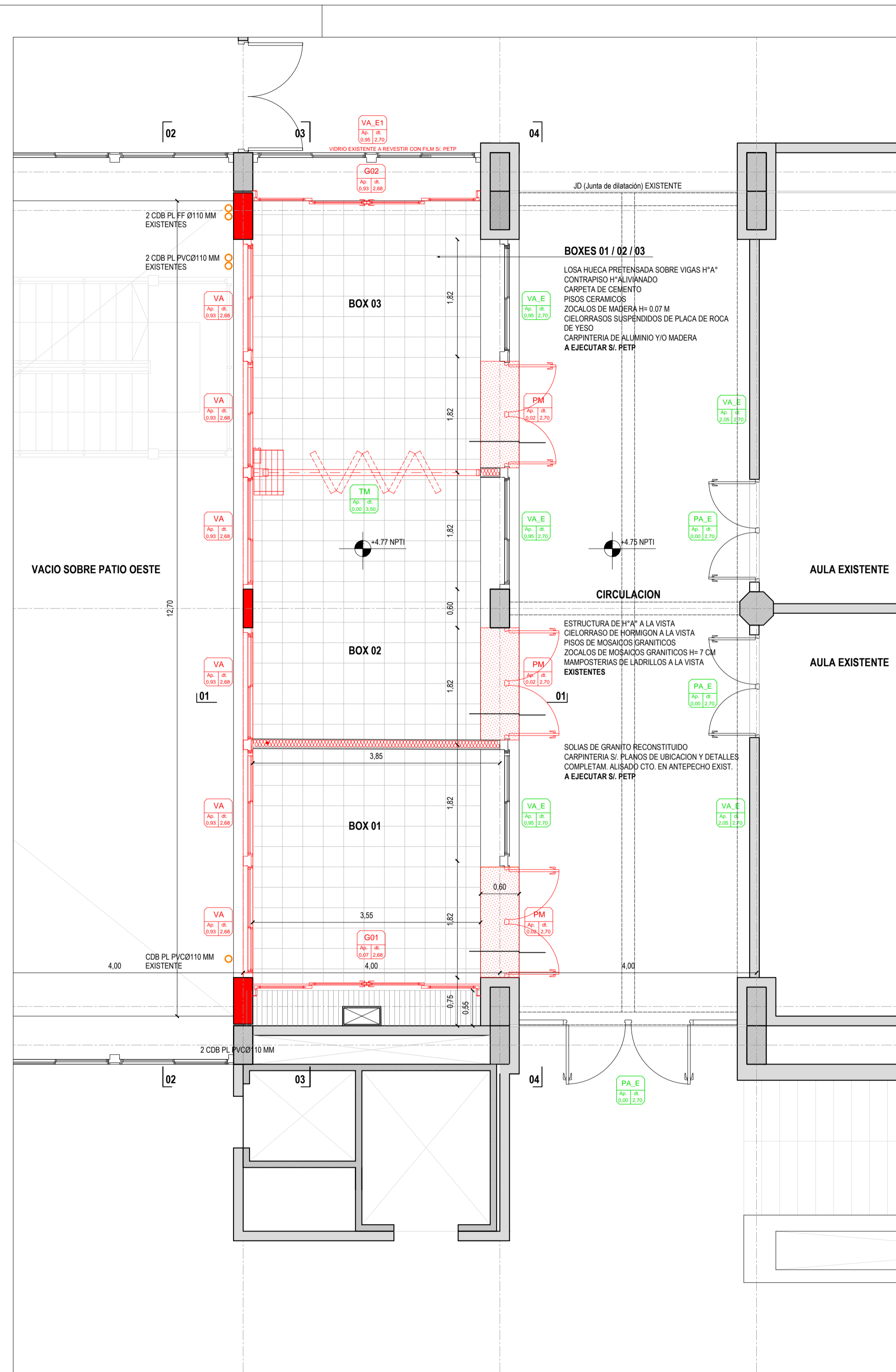

REFERENCIAS

- ELEMENTOS - A DEMOLER / RETIRAR
- ESTRUCTURAS DE HORMIGON ARMADO - EXISTENTES
- ESTRUCTURAS DE HORMIGON ARMADO - A EJECUTAR
- MAMPOSTERIAS DE LADRILLOS COMUNES / VISTOS EXISTENTES
- MAMPOSTERIAS DE LADRILLOS COMUNES / VISTOS A EJECUTAR
- TABIQUES DE PLACAS DE ROCA DE YESO - A EJECUTAR
- PISOS CERAMICOS - A PROVEER Y COLOCAR
- UMBRALES GRANITO RECONSTITUIDO - A PROVEER Y COLOCAR
- ABERTURAS - EXISTENTES
- ABERTURAS - A PROVEER Y COLOCAR

INSTALACIONES

- INSTALACIONES ELECTRICAS
- ARTEFACTOS DE ILUMINACION / SENSORES DE HUMO
- DESAGÜES DE AGUA DE CONDENSADO (DAC)
- DESAGÜES PLUVIALES
- UBICACION EQUIPOS AIRE ACONDICIONADO

TODAS LAS TAREAS SE EJECUTARAN EN UN TODO DE ACUERDO AL PETP

NOTA: TODAS LAS MEDIDAS SE VERIFICARAN EN OBRA

UNIVERSIDAD NACIONAL DEL LITORAL
 DIRECCION DE CONSTRUCCIONES UNIVERSITARIAS

OBRA: 2° LLAMADO BOXES PARA PRACTICAS PRE - PROFESIONALES

PLANO: PLANTA PRIMER PISO - A EJECUTAR (ACOTADA, INSTALACIONES, UBICACION ABERT.)

INSTITUTO: FACULTAD DE BIOQUIMICA Y CIENCIAS BIOLÓGICAS

RESPONSABLE PROYECTO: DIRECCION DE CONSTRUCCIONES UNIVERSITARIAS	ARCHIVO	REEMP. PLANO
	FECHA: OCT. 2021	ESCALA: 1:50
	PLANO N°: ARQ_05	EXPEDIENTE N°: FBCB-1080107-21

El proyecto cumple con la Ley N° 22.431; Decreto 914/97 y Art. 1° de la Ley 25.573.

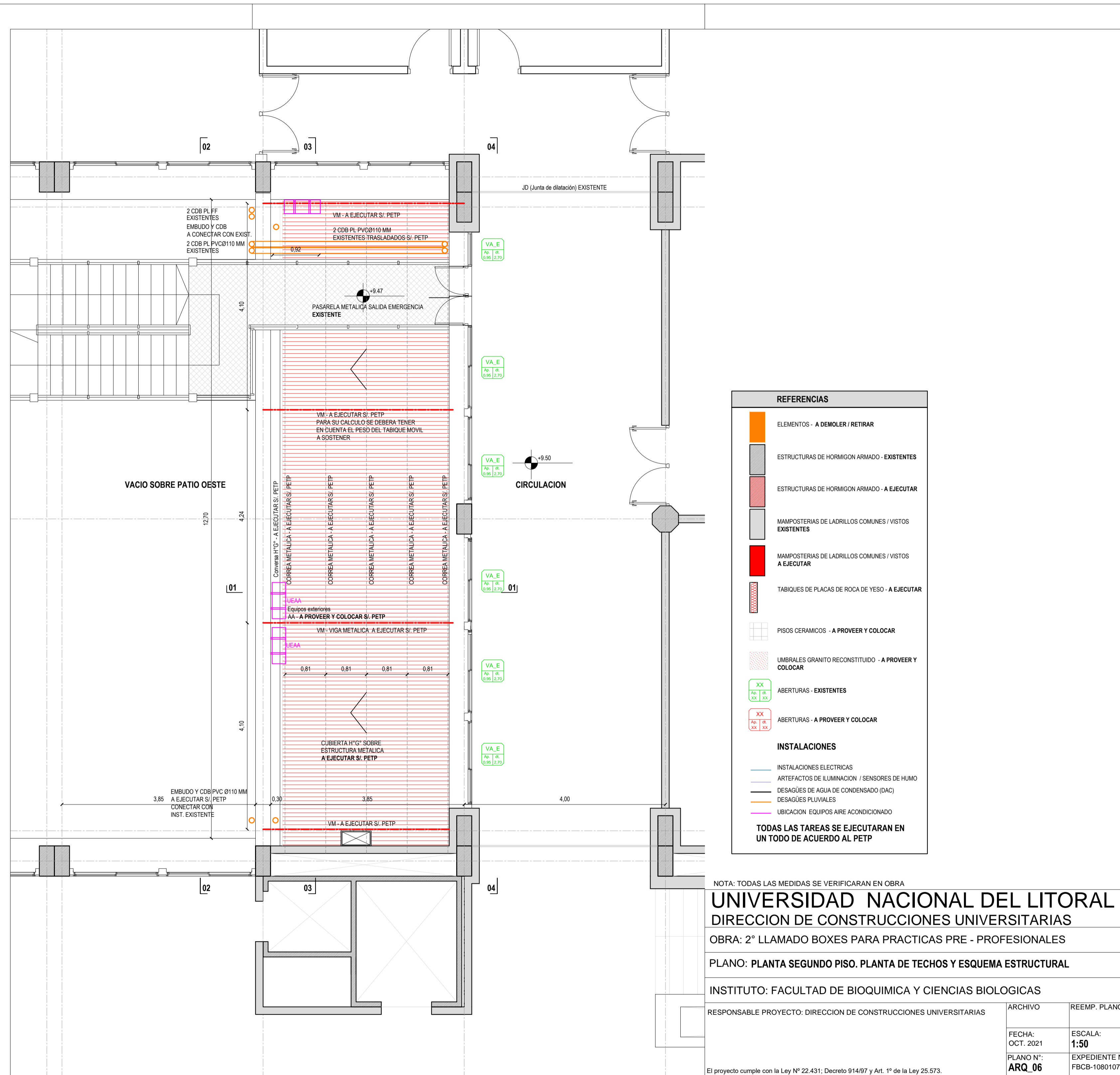

REFERENCIAS	
	ELEMENTOS - A DEMOLER / RETIRAR
	ESTRUCTURAS DE HORMIGON ARMADO - EXISTENTES
	ESTRUCTURAS DE HORMIGON ARMADO - A EJECUTAR
	MAMPOSTERIAS DE LADRILLOS COMUNES / VISTOS EXISTENTES
	MAMPOSTERIAS DE LADRILLOS COMUNES / VISTOS A EJECUTAR
	TABIQUES DE PLACAS DE ROCA DE YESO - A EJECUTAR
	PISOS CERAMICOS - A PROVEER Y COLOCAR
	UMBRALES GRANITO RECONSTITUIDO - A PROVEER Y COLOCAR
	ABERTURAS - EXISTENTES
	ABERTURAS - A PROVEER Y COLOCAR
INSTALACIONES	
	INSTALACIONES ELECTRICAS
	ARTEFACTOS DE ILUMINACION / SENSORES DE HUMO
	DESAGÜES DE AGUA DE CONDENSADO (DAC)
	DESAGÜES PLUVIALES
	UBICACION EQUIPOS AIRE ACONDICIONADO
TODAS LAS TAREAS SE EJECUTARAN EN UN TODO DE ACUERDO AL PETP	

NOTA: TODAS LAS MEDIDAS SE VERIFICARAN EN OBRA

UNIVERSIDAD NACIONAL DEL LITORAL
 DIRECCION DE CONSTRUCCIONES UNIVERSITARIAS

OBRA: 2° LLAMADO BOXES PARA PRACTICAS PRE - PROFESIONALES

PLANO: PLANTA SEGUNDO PISO. PLANTA DE TECHOS Y ESQUEMA ESTRUCTURAL

INSTITUTO: FACULTAD DE BIOQUIMICA Y CIENCIAS BIOLÓGICAS

RESPONSABLE PROYECTO: DIRECCION DE CONSTRUCCIONES UNIVERSITARIAS	ARCHIVO	REEMP. PLANO
	FECHA: OCT. 2021	ESCALA: 1:50
	PLANO N°: ARQ_06	EXPEDIENTE N°: FBCB-1080107-21

El proyecto cumple con la Ley N° 22.431; Decreto 914/97 y Art. 1° de la Ley 25.573.

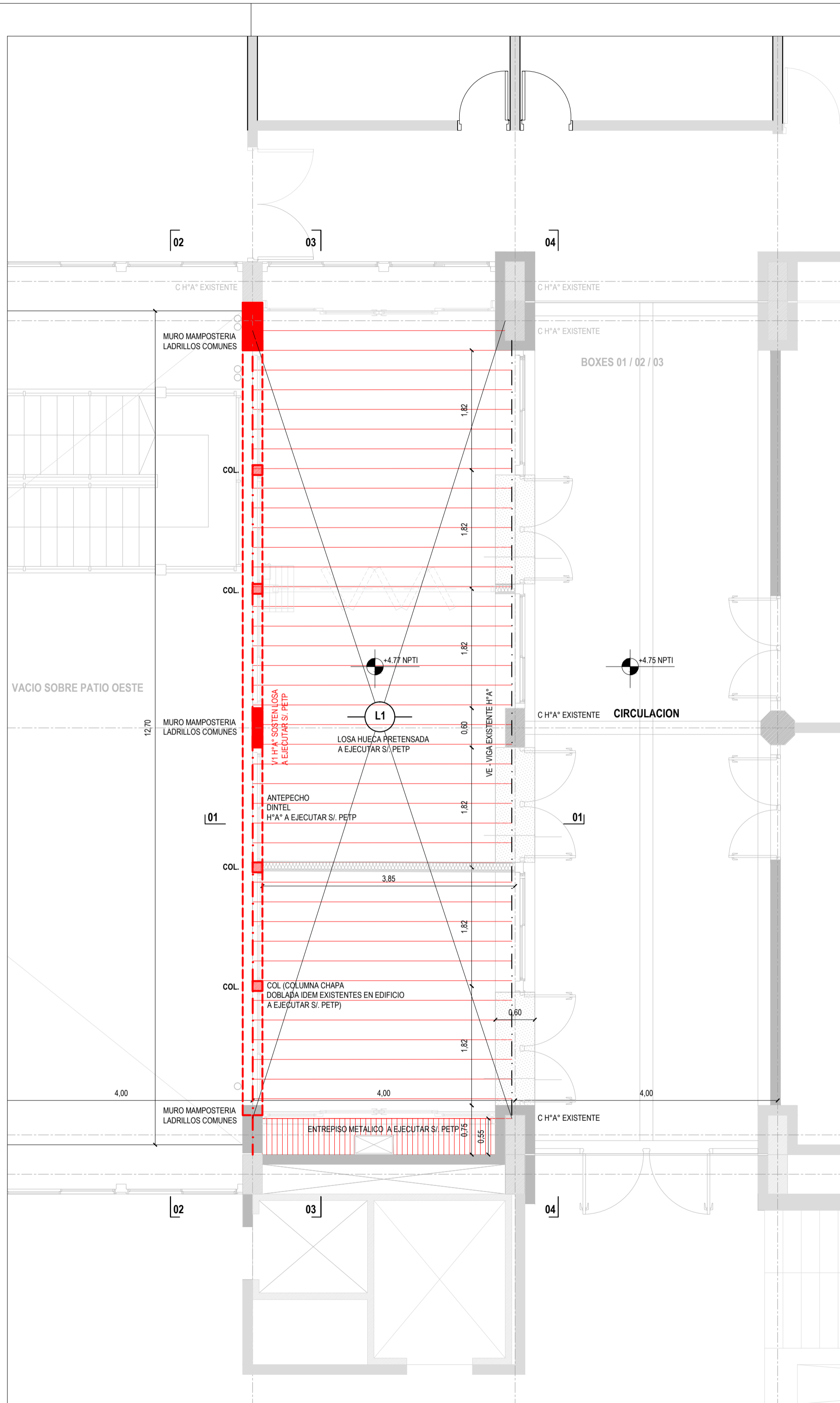

NOTA: TODAS LAS MEDIDAS SE VERIFICARAN EN OBRA

UNIVERSIDAD NACIONAL DEL LITORAL
 DIRECCION DE CONSTRUCCIONES UNIVERSITARIAS

OBRA: 2° LLAMADO BOXES PARA PRACTICAS PRE - PROFESIONALES

PLANO: ESQUEMA ESTRUCTURAL SOBRE PLANTA BAJA

INSTITUTO: FACULTAD DE BIOQUIMICA Y CIENCIAS BIOLOGICAS

RESPONSABLE PROYECTO: DIRECCION DE CONSTRUCCIONES UNIVERSITARIAS

ARCHIVO	REEMP. PLANO
FECHA: OCT. 2021	ESCALA: 1:50
PLANO N°: ARQ_07	EXPEDIENTE N°: FBCB-1080107-21

El proyecto cumple con la Ley N° 22.431; Decreto 914/97 y Art. 1° de la Ley 25.573.

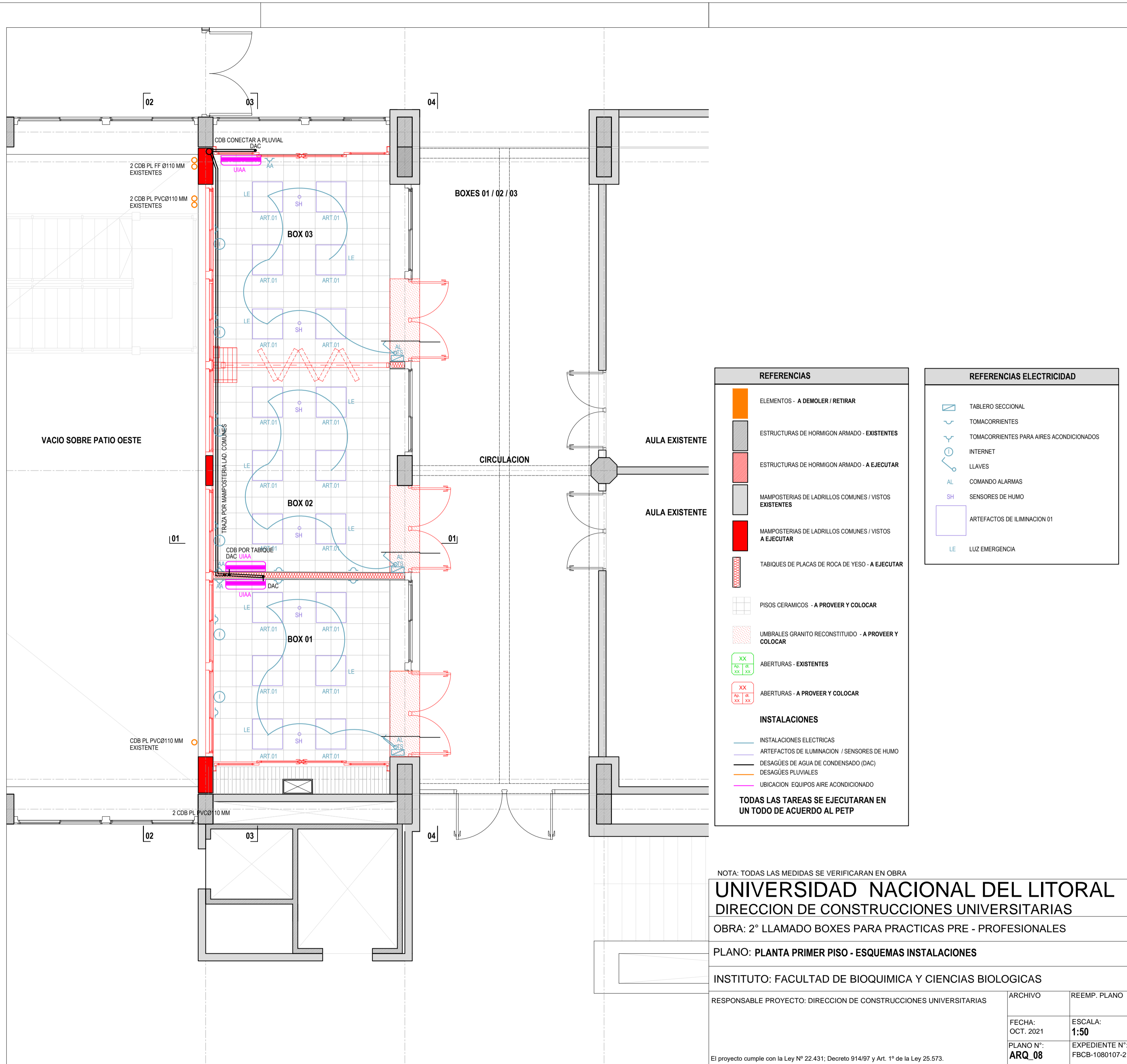

VACIO SOBRE PATIO OESTE

BOXES 01 / 02 / 03

CIRCULACION

AULA EXISTENTE

AULA EXISTENTE

REFERENCIAS

- ELEMENTOS - A DEMOLER / RETIRAR
- ESTRUCTURAS DE HORMIGON ARMADO - EXISTENTES
- ESTRUCTURAS DE HORMIGON ARMADO - A EJECUTAR
- MAMPOSTERIAS DE LADRILLOS COMUNES / VISTOS EXISTENTES
- MAMPOSTERIAS DE LADRILLOS COMUNES / VISTOS A EJECUTAR
- TABIQUES DE PLACAS DE ROCA DE YESO - A EJECUTAR
- PISOS CERAMICOS - A PROVEER Y COLOCAR
- UMBRALES GRANITO RECONSTITUIDO - A PROVEER Y COLOCAR
- ABERTURAS - EXISTENTES
- ABERTURAS - A PROVEER Y COLOCAR

INSTALACIONES

- INSTALACIONES ELECTRICAS
 - ARTEFACTOS DE ILUMINACION / SENSORES DE HUMO
 - DESAGÜES DE AGUA DE CONDENSADO (DAC)
 - DESAGÜES PLUVIALES
 - UBICACION EQUIPOS AIRE ACONDICIONADO
- TODAS LAS TAREAS SE EJECUTARAN EN UN TODO DE ACUERDO AL PETP**

REFERENCIAS ELECTRICIDAD

- TABLERO SECCIONAL
- TOMACORRIENTES
- TOMACORRIENTES PARA AIRES ACONDICIONADOS
- INTERNET
- LLAVES
- COMANDO ALARMAS
- SENSORES DE HUMO
- ARTEFACTOS DE ILUMINACION 01
- LUZ EMERGENCIA

NOTA: TODAS LAS MEDIDAS SE VERIFICARAN EN OBRA

UNIVERSIDAD NACIONAL DEL LITORAL
DIRECCION DE CONSTRUCCIONES UNIVERSITARIAS

OBRA: 2° LLAMADO BOXES PARA PRACTICAS PRE - PROFESIONALES

PLANO: PLANTA PRIMER PISO - ESQUEMAS INSTALACIONES

INSTITUTO: FACULTAD DE BIOQUIMICA Y CIENCIAS BIOLÓGICAS

RESPONSABLE PROYECTO: DIRECCION DE CONSTRUCCIONES UNIVERSITARIAS	ARCHIVO	REEMP. PLANO
	FECHA: OCT. 2021	ESCALA: 1:50
PLANO N°: ARQ_08	EXPEDIENTE N°: FBCB-1080107-21	

El proyecto cumple con la Ley Nº 22.431; Decreto 914/97 y Art. 1º de la Ley 25.573.

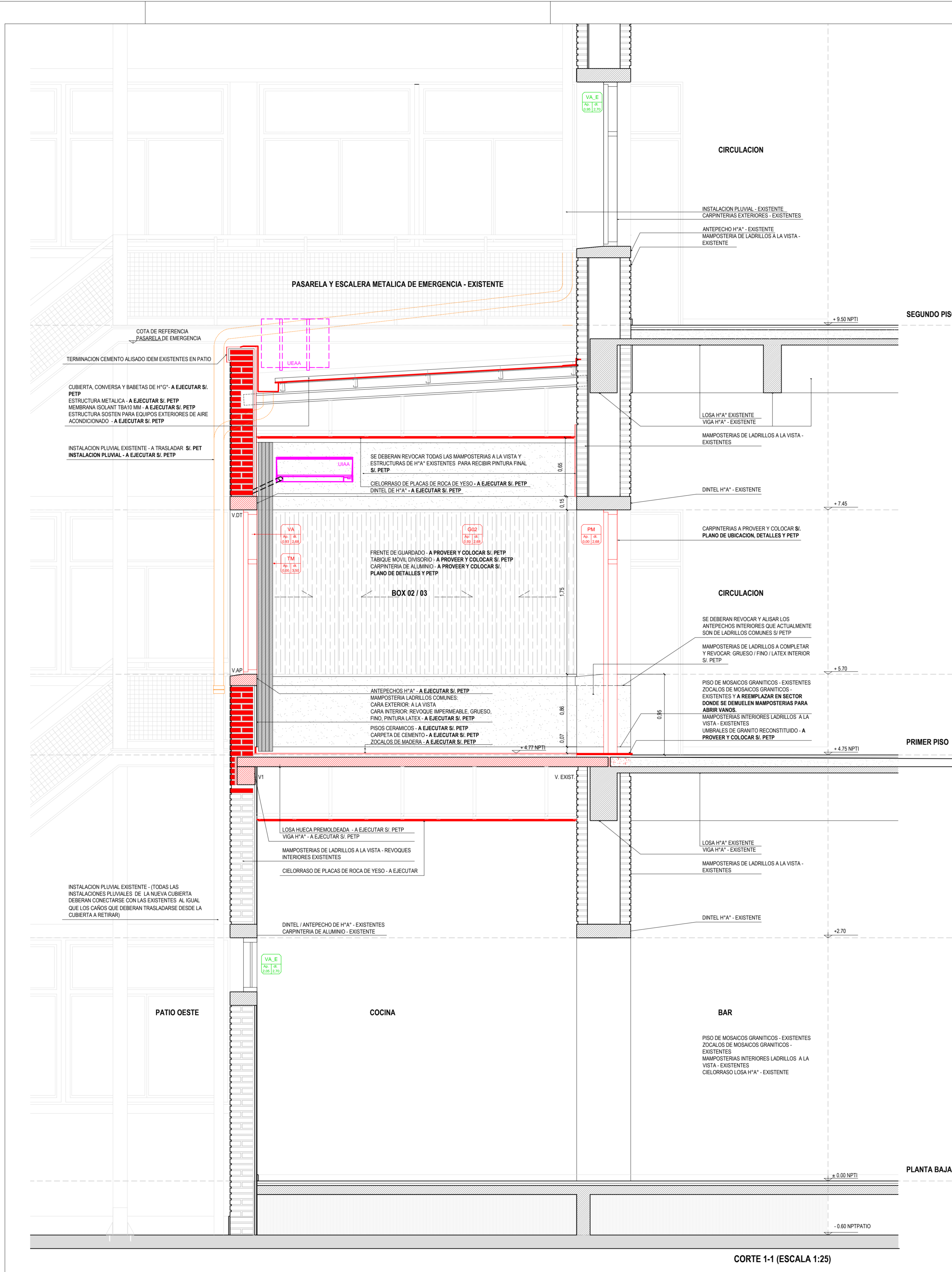

REFERENCIAS	
[Symbol]	ELEMENTOS - A DEMOLER / RETIRAR
[Symbol]	ESTRUCTURAS DE HORMIGON ARMADO - EXISTENTES
[Symbol]	ESTRUCTURAS DE HORMIGON ARMADO - A EJECUTAR
[Symbol]	MAMPOSTERIAS DE LADRILLOS COMUNES / VISTOS EXISTENTES
[Symbol]	MAMPOSTERIAS DE LADRILLOS COMUNES / VISTOS A EJECUTAR
[Symbol]	TABIQUE DE PLACAS DE ROCA DE YESO - A EJECUTAR
[Symbol]	PISOS CERAMICOS - A PROVEER Y COLOCAR
[Symbol]	UMBRALES DE GRANITO RECONSTITUIDO - A PROVEER Y COLOCAR
[Symbol]	ABERTURAS - EXISTENTES
[Symbol]	ABERTURAS - A PROVEER Y COLOCAR
INSTALACIONES	
[Symbol]	INSTALACIONES ELECTRICAS
[Symbol]	ARTEFACTOS DE ILUMINACION / SENSORES DE HUMO
[Symbol]	DESAGUES DE AGUA DE CONDENSADO (DAC)
[Symbol]	DESAGUES PLUVIALES
[Symbol]	UBICACION EQUIPOS AIRE ACONDICIONADO
TODAS LAS TAREAS SE EJECUTARAN EN UN TODO DE ACUERDO AL PETP	

NOTA: TODAS LAS MEDIDAS SE VERIFICARAN EN OBRA

UNIVERSIDAD NACIONAL DEL LITORAL
 DIRECCION DE CONSTRUCCIONES UNIVERSITARIAS
 OBRA: 2° LLAMADO BOXES PARA PRACTICAS PRE - PROFESIONALES

PLANO: CORTE DETALLE 1-1

INSTITUTO: FACULTAD DE BIOQUIMICA Y CIENCIAS BIOLÓGICAS

RESPONSABLE PROYECTO: DIRECCION DE CONSTRUCCIONES UNIVERSITARIAS	ARCHIVO	REEMP. PLANO
	FECHA: OCT. 2021	ESCALA: 1:25
	PLANO Nº: ARQ_09	EXPEDIENTE Nº: FBCB-1080107-21

El proyecto cumple con la Ley Nº 22.431; Decreto 914/97 y Art. 1º de la Ley 25.573.

CORTE 1-1 (ESCALA 1:25)

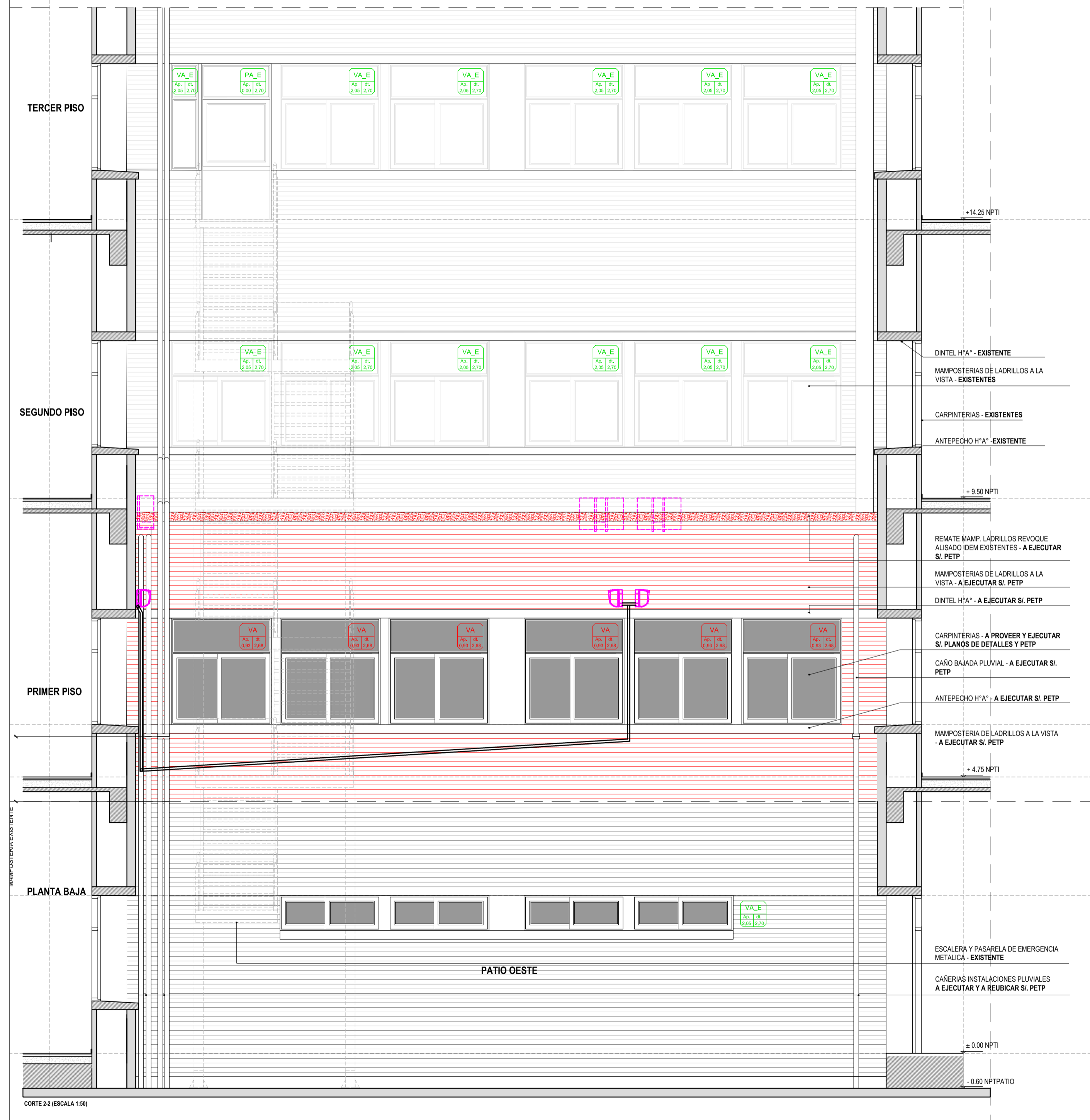

CORTE 2-2 (ESCALA 1:50)

REFERENCIAS

- ELEMENTOS - A DEMOLER / RETIRAR
- ESTRUCTURAS DE HORMIGON ARMADO - EXISTENTES
- ESTRUCTURAS DE HORMIGON ARMADO - A EJECUTAR
- MAMPOSTERIAS DE LADRILLOS COMUNES / VISTOS EXISTENTES
- MAMPOSTERIAS DE LADRILLOS COMUNES / VISTOS A EJECUTAR
- TABIQUES DE PLACAS DE ROCA DE YESO - A EJECUTAR
- PISOS CERAMICOS - A PROVEER Y COLOCAR
- UMBRALES GRANITO RECONSTITUIDO - A PROVEER Y COLOCAR
- ABERTURAS - EXISTENTES
- ABERTURAS - A PROVEER Y COLOCAR

INSTALACIONES

- INSTALACIONES ELECTRICAS
- ARTEFACTOS DE ILUMINACION / SENSORES DE HUMO
- DESAGÜES DE AGUA DE CONDENSADO (DAC)
- DESAGÜES PLUVIALES
- UBICACION EQUIPOS AIRE ACONDICIONADO

TODAS LAS TAREAS SE EJECUTARAN EN UN TODO DE ACUERDO AL PETP

NOTA: TODAS LAS MEDIDAS SE VERIFICARAN EN OBRA

UNIVERSIDAD NACIONAL DEL LITORAL
 DIRECCION DE CONSTRUCCIONES UNIVERSITARIAS

OBRA: 2° LLAMADO BOXES PARA PRACTICAS PRE - PROFESIONALES

PLANO: CORTE 2-2

INSTITUTO: FACULTAD DE BIOQUIMICA Y CIENCIAS BIOLÓGICAS

RESPONSABLE PROYECTO: DIRECCION DE CONSTRUCCIONES UNIVERSITARIAS	ARCHIVO	REEMP. PLANO
	FECHA: OCT. 2021	ESCALA: 1:50
	PLANO N°: ARQ_10	EXPEDIENTE N°: FBCB-1080107-21

El proyecto cumple con la Ley N° 22.431, Decreto 914/97 y Art. 1° de la Ley 25.573.

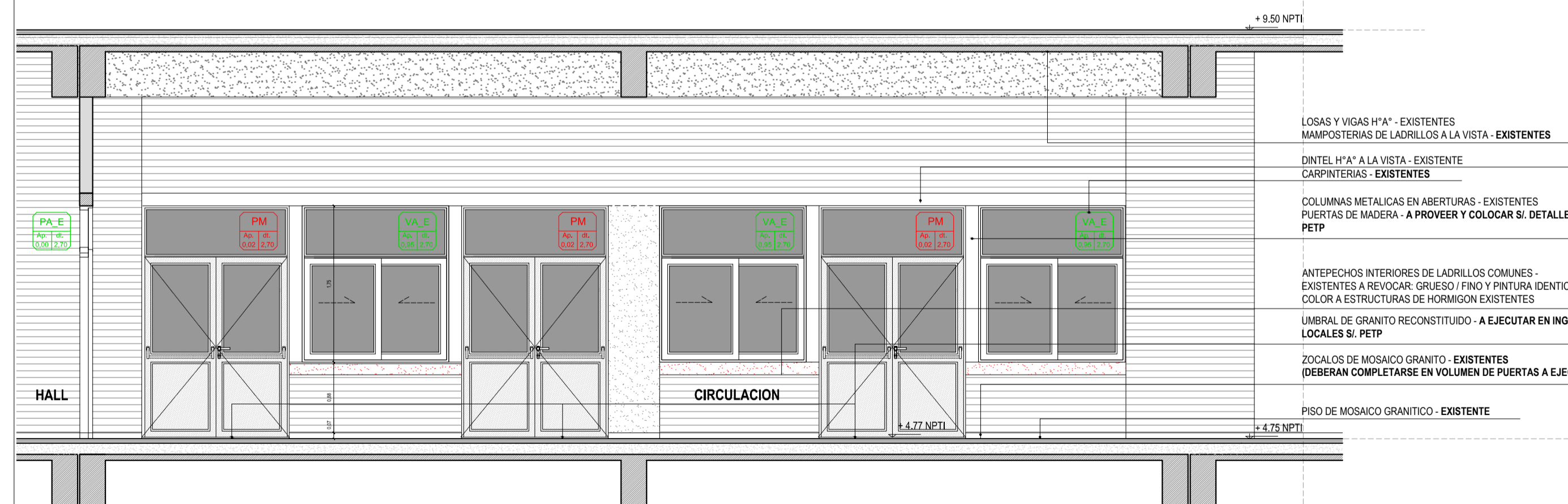
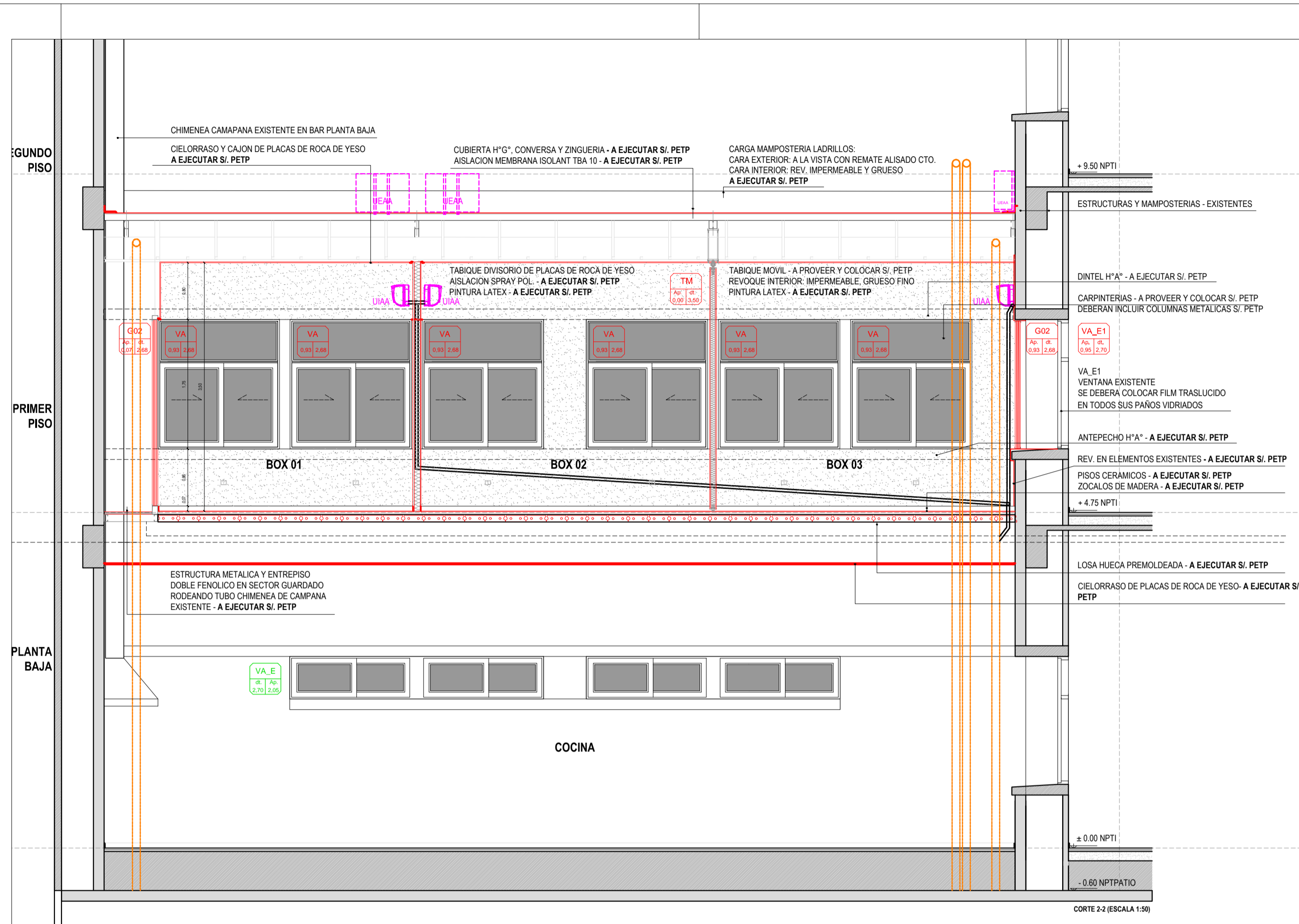

REFERENCIAS

- ELEMENTOS - A DEMOLER / RETIRAR
- ESTRUCTURAS DE HORMIGON ARMADO - EXISTENTES
- ESTRUCTURAS DE HORMIGON ARMADO - A EJECUTAR
- MAMPOSTERIAS DE LADRILLOS COMUNES / VISTOS EXISTENTES
- MAMPOSTERIAS DE LADRILLOS COMUNES / VISTOS A EJECUTAR
- TABIQUES DE PLACAS DE ROCA DE YESO - A EJECUTAR
- PISOS CERAMICOS - A PROVEER Y COLOCAR
- UMBRALES GRANITO RECONSTITUIDO - A PROVEER Y COLOCAR
- ABERTURAS - EXISTENTES
- ABERTURAS - A PROVEER Y COLOCAR

INSTALACIONES

- INSTALACIONES ELECTRICAS
- ARTEFACTOS DE ILUMINACION / SENSORES DE HUMO
- DESAGÜES DE AGUA DE CONDENSADO (DAC)
- DESAGÜES PLUVIALES
- UBICACION EQUIPOS AIRE ACONDICIONADO

TODAS LAS TAREAS SE EJECUTARAN EN UN TODO DE ACUERDO AL PETP

NOTA: TODAS LAS MEDIDAS SE VERIFICARAN EN OBRA

UNIVERSIDAD NACIONAL DEL LITORAL
DIRECCION DE CONSTRUCCIONES UNIVERSITARIAS

OBRA: 2° LLAMADO BOXES PARA PRACTICAS PRE - PROFESIONALES

PLANO: CORTE 3 - 3 / CORTE 4 - 4

INSTITUTO: FACULTAD DE BIOQUIMICA Y CIENCIAS BIOLÓGICAS

RESPONSABLE PROYECTO: DIRECCION DE CONSTRUCCIONES UNIVERSITARIAS	ARCHIVO	REEMP. PLANO
	FECHA: OCT. 2021	ESCALA: 1:50
	PLANO N°: ARQ_11	EXPEDIENTE N°: FBCB-1080107-21

El proyecto cumple con la Ley N° 22.431, Decreto 914/97 y Art. 1° de la Ley 25.573.

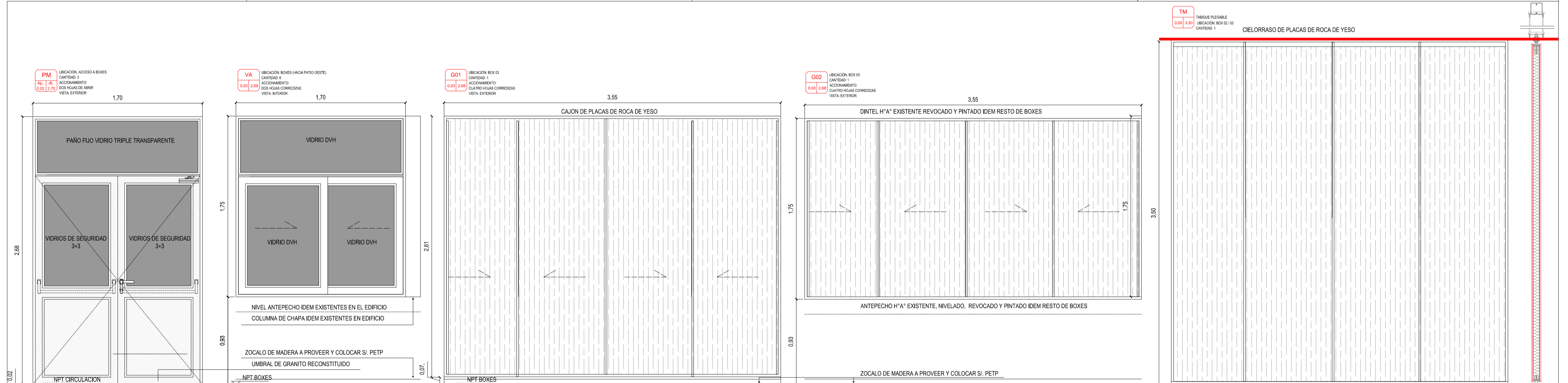

PM UBICACIÓN: ACCESO A BOXES
 CANTIDAD: 3
 ACCIONAMIENTO: DOS HOJAS DE ARRIB
 VISTA: EXTERIOR
 0.93 2.70

VA UBICACIÓN: BOXES (HACIA PATIO DOSTE)
 CANTIDAD: 6
 ACCIONAMIENTO: DOS HOJAS CORREDIZAS
 VISTA: INTERIOR
 0.93 2.69

G01 UBICACIÓN: BOX 01
 CANTIDAD: 1
 ACCIONAMIENTO: CUATRO HOJAS CORREDIZAS
 VISTA: EXTERIOR
 0.93 2.69

G02 UBICACIÓN: BOX 01
 CANTIDAD: 1
 ACCIONAMIENTO: CUATRO HOJAS CORREDIZAS
 VISTA: EXTERIOR
 0.93 2.69

TM TABIQUE PLEGABLE
 UBICACIÓN: BOX 02 / 03
 CANTIDAD: 1
 0.93 3.50

CIELORRASO DE PLACAS DE ROCA DE YESO

CARACTERÍSTICAS: IDENTICAS A EXISTENTES EN EL EDIFICIO. (A excepción de Línea que deberá cambiar por MODENA)
PREMARCO: aluminio natural
MARCO: aluminio anodizado natural línea "MODENA" de Aluar, división elaborados.
AVENTANAMIENTO SUPERIOR: Marco y balientes ventana aluminio anodizado natural línea "MODENA" de Aluar, división elaborados. Acción a barra de empuje con anclaje boca, patín y vidrios triples transparentes de 4 mm.
PUERTAS: de madera tipo tablero. Bastidor perimetral cuadro 1ª calidad. Jambas verticales 2" x 4". Travesaño sup. y med. 2" x 6". Paño superior vidrio triple transparente.
Zocalo inferior: 2" x 8". Tablero interior panel madera aglomerada alta compactación. Enchapado ambas caras terciado cuadro 4 mm. Moldura interior superpuesta cuadro.
Acabado: 2 manos de sellador y 3 manos de barniz poliuretano 1ª calidad. (2 manos

Premarco de chapa doblada N° 16 con grampas de armure en jambas laterales. IDEM EXISTENTES EN EDIFICIO
VENTANA: dos hojas corredizas cú.
MARCO: y hojas corredizas aluminio anodizado natural línea "MODENA" de Aluar División elaborados.
VIDRIOS: DVH sí. PETP
Pintura premarco: dos manos de antóxido y dos manos de esmalte sintético color cedio Albalux o similar calidad.
Paño superior: fijo de aluminio, misma línea de perfiles.
Columna: chapa doblada ídem existentes en el edificio pintada ídem premarcos.

G01 / G02 FRENTES DE GUARDADO: MARCA JOHNSON, PREISSO O CALIDAD EQUIVALENTE. PERFILERIA PREMIUM
Sistema de cerramientos: corredizos de cuatro hojas con estructura de aluminio anodizado.
HOJAS: placas de madera aglomerada de 18 mm enchapadas en todas sus caras y cantos con melamina color blanco.
ESTRUCTURA Y GUIAS SUPERIOR E INFERIOR: Aluminio anodizado. Perfilera en los 4 cantos de 1.5 mm de espesor.
PERFIL MANUA: Aluminio anodizado
SISTEMA DE TRABA SUPERIOR: KIT DE ACCESORIOS. Deberán incluirse todos los accesorios provistos por fabricante (Félpas de polipropileno, patín superior, rodamientos y tornillos de acero inoxidable, etc)

TABIQUE MOVIL: COMPUESTO DE PANELES PLEGABLES DIVISORIOS TIPO "ALUTECNIC" O EQUIVALENTE CALIDAD Y CARACTERÍSTICAS
HERRAJES: inyección esmaltadas, inyección de nylon y tornillería inoxidable
CARRO SUPERIOR: con cuatro rulmanes blindados y eje flotante. Capacidad 180 kg apto para paneles de altura hasta 3.50 metros
GUIA INFERIOR: empotrada en carpeta de piso
BISAGRAS, RODAMIENTOS SUPERIORES, PATIN INFERIOR: encastrados en perfiles
PERFILES PERIMETRALES DE HOJAS:
PANELES: compuestos, de 38 mm, caras ciegas de melamina color blanco ídem guardados.
BURLETERIA: sello vertical y sello horizontal de dole línea de burletes.
PARA SU COLOCACION SE SEGUIRAN LAS RECOMENDACIONES DEL FABRICANTE DE LOS PRODUCTOS Y SE INCLUIRAN TODOS LOS ACCESORIOS QUE SE HAGAN NECESARIOS PARA EL CORRECTO FUNCIONAMIENTO.

NOTA: TODAS LAS MEDIDAS SE VERIFICARAN EN OBRA

UNIVERSIDAD NACIONAL DEL LITORAL
 DIRECCION DE CONSTRUCCIONES UNIVERSITARIAS
 OBRA: 2° LLAMADO BOXES PARA PRACTICAS PRE - PROFESIONALES

PLANO: DETALLES ABERTURAS

INSTITUTO: FACULTAD DE BIOQUIMICA Y CIENCIAS BIOLÓGICAS

RESPONSABLE PROYECTO: DIRECCION DE CONSTRUCCIONES UNIVERSITARIAS	ARCHIVO	REEMP. PLANO
	FECHA: OCT. 2021	ESCALA: 1:25
	PLANO N°: ARQ_12	EXPEDIENTE N°: FBCB-1080107-21

El proyecto cumple con la Ley N° 22.431; Decreto 914/97 y Art. 1º de la Ley 25.573.

DETALLE TABIQUE MOVIL (ESCALA GRAFICA)

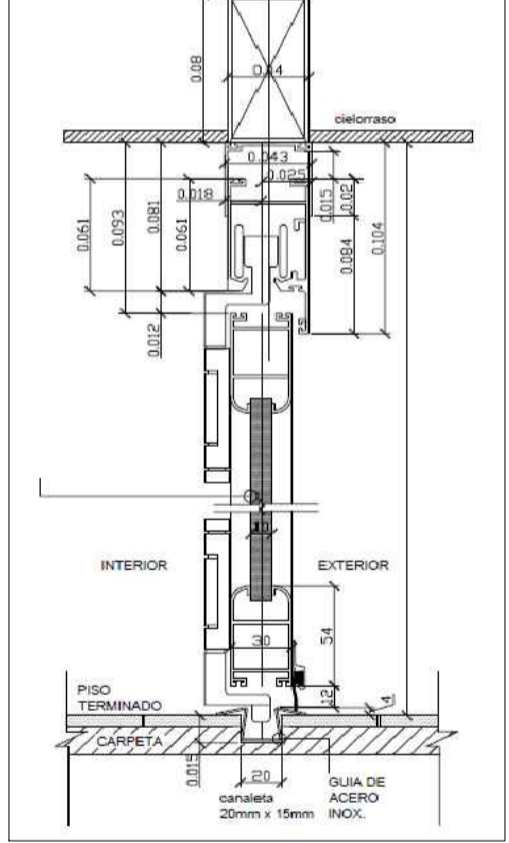

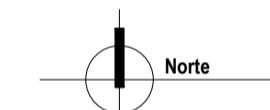

PRIMER PISO
 PATIO OESTE FACULTAD DE BIOQUIMICA Y CIENCIAS BIOLOGICAS
 CIUDAD UNIVERSITARIA - SANTA FE

NOTA: TODAS LAS MEDIDAS SE VERIFICARAN EN OBRA

UNIVERSIDAD NACIONAL DEL LITORAL
 DIRECCION DE CONSTRUCCIONES UNIVERSITARIAS

OBRA: 2° LLAMADO BOXES PARA PRACTICAS PRE - PROFESIONALES

PLANO: PLANO DE UBICACION GENERAL

INSTITUTO: FACULTAD DE BIOQUIMICA Y CIENCIAS BIOLOGICAS

RESPONSABLE PROYECTO: DIRECCION DE CONSTRUCCIONES UNIVERSITARIAS	ARCHIVO	REEMP. PLANO
	FECHA: OCT. 2021	ESCALA: GRAFICA
	PLANO N°: UG_01	EXPEDIENTE N°: FBCB-1080107-21

El proyecto cumple con la Ley N° 22.431; Decreto 914/97 y Art. 1° de la Ley 25.573.

RUTA NACIONAL N°168