

NOTA: TODAS LAS MEDIDAS SE VERIFICARAN EN OBRA

UNIVERSIDAD NACIONAL DEL LITORAL
DIRECCION DE OBRAS Y SERVICIOS CENTRALIZADOS
PROGRAMA DE PLANIFICACION EDILICIA



EXPEDIENTE N°
FCJS 1078596 21
FECHA
NOVIEMBRE 21

OBRA: REFUNCIONALIZACION BAÑOS DE MUJERES DE PLANTA BAJA FCJS



ESCALA
1:50

PLANO: BAÑOS A INTERVENIR / UBICACION

> PLANTA PROYECTO A EJECUTAR

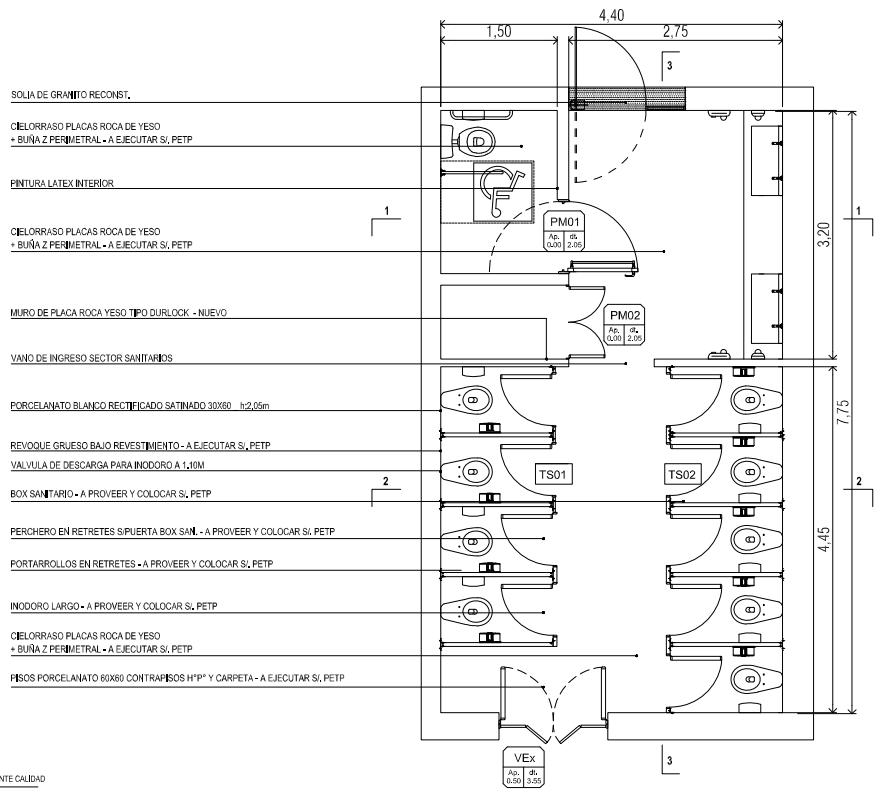
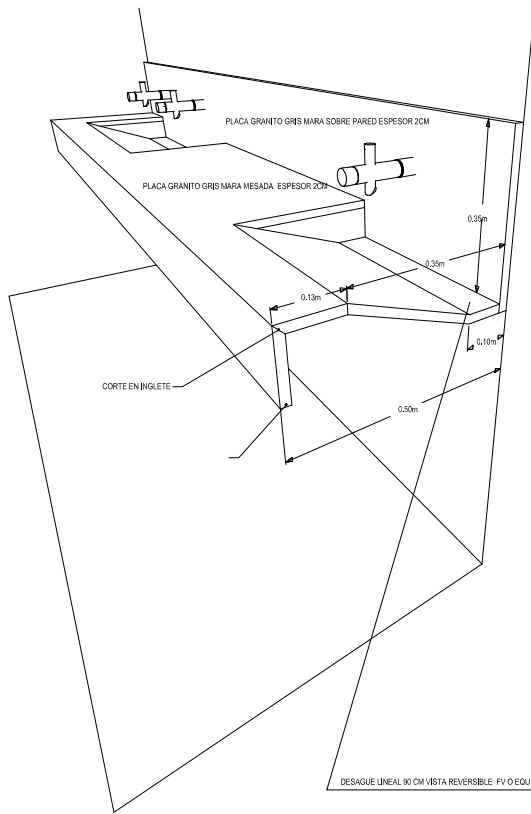

NOTA: TODAS LAS MEDIDAS SE VERIFICARAN EN OBRA

UNIVERSIDAD NACIONAL DEL LITORAL DIRECCION DE OBRAS Y SERVICIOS CENTRALIZADOS	UNL	EXPERIENTE N° FCJS 1078596 21
PROGRAMA DE PLANIFICACION EDILICIA		FECHA NOVIEMBRE 21
OSBA: REFUNCIONALIZACION BAÑOS DE MUJERES DE PLANTA BAJA FCJS	PPE	ESCALA
PLANO: PLANTA CON ESPECIFICACIONES		1:25

> CORTE 1/1

CIELORRASO PLACA ROCA DE YESO + BUÑA Z PERIMETRAL - A EJECUTAR S, PETP

TANQUE DE RESERVA

DINTEL IPN 120, LARGO 2m

CIELORRASO PLACA ROCA DE YESO + BUÑA Z PERIMETRAL - A EJECUTAR S, PETP

MAMPOSTERIA NUEVA LADRILLO COMUN EN ELEVACION

PM01
Ap. 0.001
C. 2.05

VT01
C. 1.94
A. 0.001
L. 2.05

PERCHERO EN RETRES SOBRE PUERTA NUEVA - A PROVEER Y COLOCAR S, PETP

PUERTA PLACA DE INGRESO - A PROVEER Y COLOCAR S, PETP

PORTARROLLOS EN RETRES - A PROVEER Y COLOCAR S, PETP

REVESTIMIENTO PORCELANATO BLANCO RECTIFICADO SATINADO 30X60

REVOQUE GRUESO BAJO REVESTIMIENTO - A EJECUTAR S, PETP

INODORO LINEA ESPACIO SANITARIO ADAPTADO - A PROVEER Y COLOCAR S, PETP

PISOS PORCELANATO 60X60 CONTRAPISOS H'P1 Y CARPETA - A EJECUTAR S, PETP

LUMINARIA EN CAJÓN DE PLACA DE ROCA DE YESO _fc 3,10m

PINTURA LATEX INTERIOR - A PROVEER Y COLOCAR S, PET

ABERTURA ALUMINIO - A PROVEER Y COLOCAR S, PET

REVESTIMIENTO PORCELANATO BLANCO RECTIFICADO SATINADO 30X60

ESPEJO ALTURA 95CM Y ANCHO DE EXTREMO A EXTREMO

SECAMANOS CONECTADA DIRECTAMENTE SIN TOMA A LA VISTA

JABONERA - A PROVEER Y COLOCAR S, PET

GRIFERIA - A PROVEER Y COLOCAR S, PETP

BACHA LAVAMANOS GRANITO GRIS MARA _ANGULOS EN INGLETE

MENSULAS METÁLICAS FIJACION MESA - A PROVEER Y COLOCAR S, PET

NOTA: TODAS LAS MEDIDAS SE VERIFICARAN EN OBRA

UNIVERSIDAD NACIONAL DEL LITORAL
DIRECCION DE OBRAS Y SERVICIOS CENTRALIZADOS

PROGRAMA DE PLANIFICACION EDILICIA

OBRA: REFUNICIONALIZACION BAÑOS DE MUJERES DE PLANTA BAJA FCJS

PLANO: PLANTA CON ESPECIFICACIONES

UNL

EXPREBITE N°
FCJS 1078596 21

FEDIA

NOVIEMBRE 21

ESCALA

PPE

1:25

> CORTE 2/2

- CIELORRASO PLACAS ROCA DE YESO - BUNZ Z PERIMETRAL - A EJECUTAR SI, PETP
- MURO DE PLACA ROCA YESO TIPO DURLOCK - NUEVO
- PINTURA LATEX INTERIOR
- BOX SANITARIO - A PROVEER Y COLOCAR SI, PETP
- PERCHERO EN RETRETES SI PUERTA BOX SANI. - A PROVEER Y COLOCAR SI, PETP
- VANO DE INGRESO SECTOR SANITARIOS
- VALVULA DE DESCARGA PARA INODOORO A 1,10M
- PORCELANATO BLANCO RECTIFICADO SATINADO 30X60 - h:2,05m
- REVOQUE GRUESO BAJO REVESTIMIENTO - A EJECUTAR SI, PETP
- PORTARROLLOS EN RETRETES - A PROVEER Y COLOCAR SI, PETP
- INODOORO LARGO - A PROVEER Y COLOCAR SI, PETP
- PISOS PORCELANATO 60X60 CONTRAPISOS H*P* Y CARPETA - A EJECUTAR SI, PETP

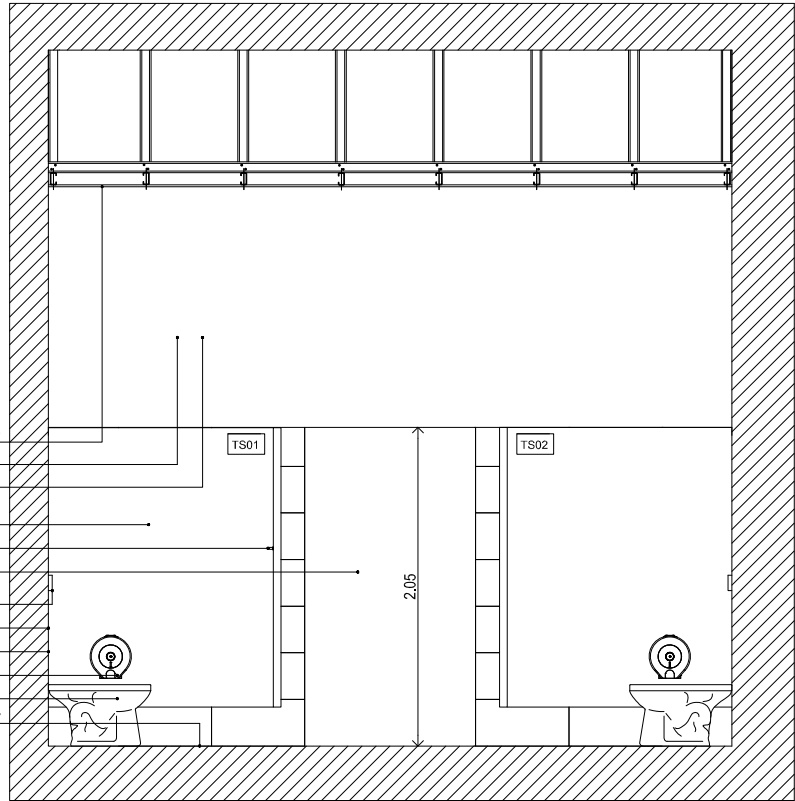

NOTA: TODAS LAS MEDIDAS SE VERIFICARAN EN OBRA

UNIVERSIDAD NACIONAL DEL LITORAL
DIRECCION DE OBRAS Y SERVICIOS CENTRALIZADOS

PROGRAMA DE PLANIFICACION EDILICIA

OBRA: REFUNCIONALIZACION BAÑOS DE MUJERES DE PLANTA BAJA FCJS

PLANO: PLANTA CON ESPECIFICACIONES

UNL

EXPERIENTE N°
FCJS 1078596 21

FECHA

NOVIEMBRE 21

PPE

ESCALA

1:25

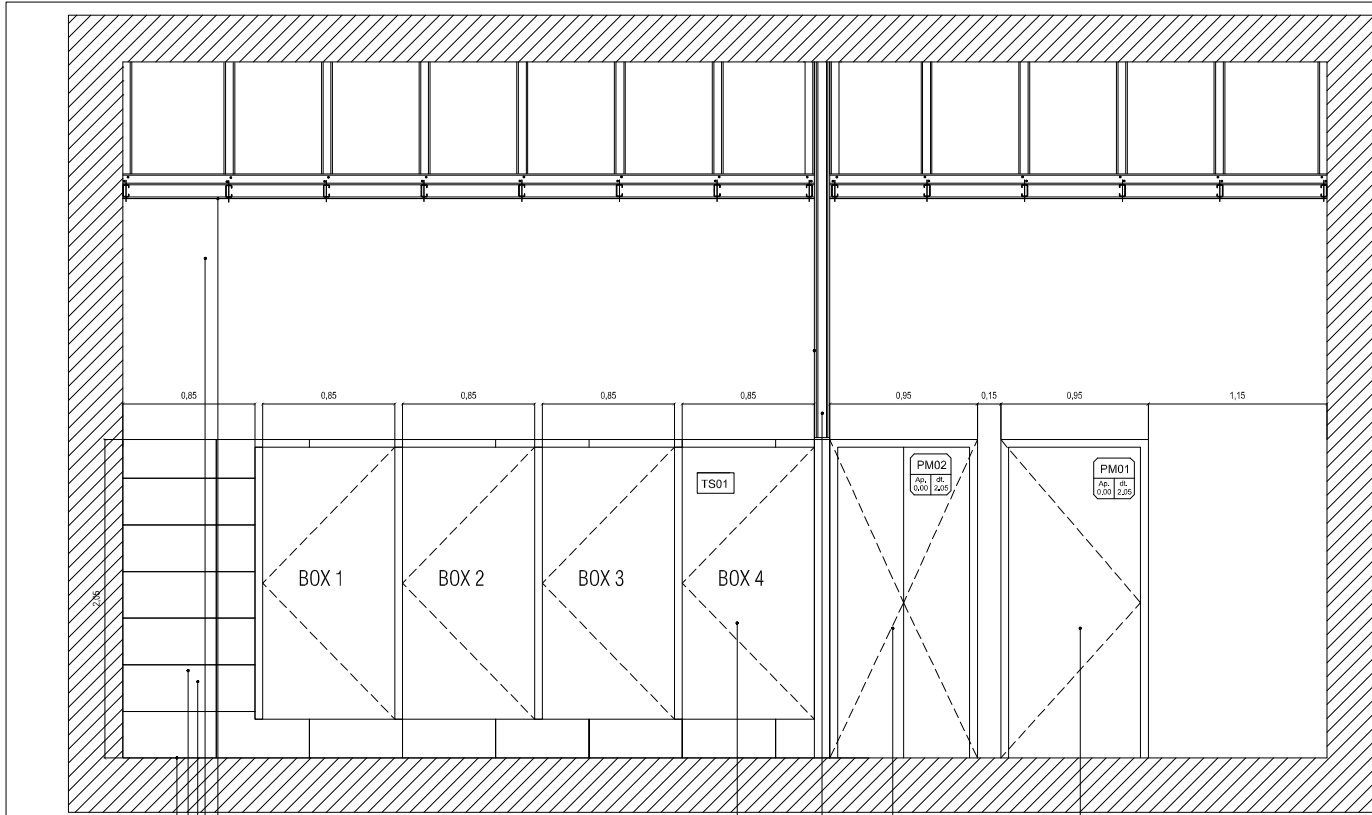

> CORTE 3/3

- CIELORRASO PLACA ROCA DE YESO + BUNIA Z PERIMETRAL - A EJECUTAR SI, PETP
- PINTURA LATEX INTERIOR - A PROVEER Y COLOCAR SI, PET
- MURO DE PLACA ROCA YESO TIPO DURLOCK - NUEVO
- ABERTURAS A PROVEER Y COLOCAR SI, PET
- VISTA DE BOX SANITARIOS - A PROVEER Y COLOCAR SI, PETP
- REVESTIMIENTO PORCELANATO BLANCO RECTIFICADO SATINADO 30X60
- REVOQUE GRUESO BAJO REVESTIMIENTO - A EJECUTAR SI, PETP
- FIOSOS PORCELANATO 60X60 CONTRAFIOSOS HP10 Y CARPETA - A EJECUTAR SI, PETP

NOTA: TODAS LAS MEDIDAS SE VERIFICARAN EN OBRA

UNIVERSIDAD NACIONAL DEL LITORAL DIRECCION DE OBRAS Y SERVICIOS CENTRALIZADOS
PROGRAMA DE PLANIFICACION EDILICIA
OBRA: REFUNICIONALIZACION BAÑOS DE MUJERES DE PLANTA BAJA FCJS
PLANO: PLANTA CON ESPECIFICACIONES



EXPERIENTE N° FCJS 1078596 21
FECHA NOVIEMBRE 21
ESCALA 1:25

PPE

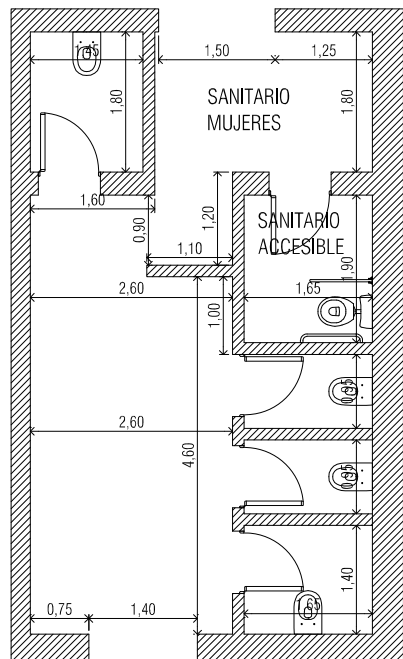

> PLANTA EXISTENTE

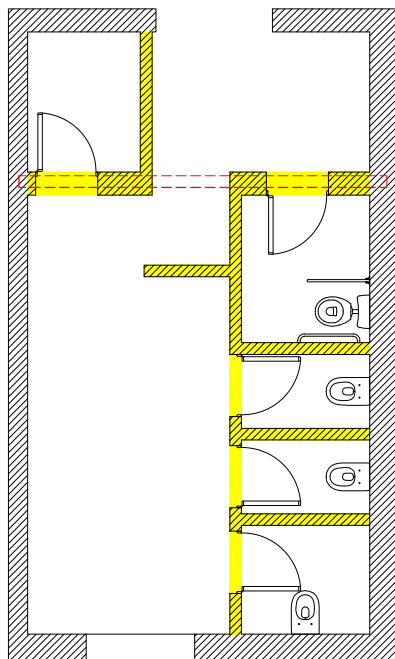

> DEMOLICION

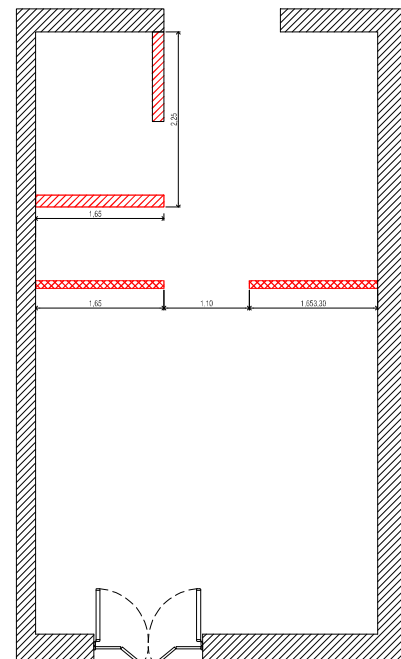

> MUROS MAMPUESTOS Y PLACA DE YESO

--- POSIBLE ADINTELAMIENTO
 ■■■ MAMPOSTERIA A DEMOLER

■■■ MAMPOSTERIA DE 15 LADRILLO MACIZO
 ■■■ TABIQUERIA DE PLACA DE YESO

NOTA: TODAS LAS MEDIDAS SE VERIFICARAN EN OBRA

UNIVERSIDAD NACIONAL DEL LITORAL
 DIRECCION DE OBRAS Y SERVICIOS CENTRALIZADOS

PROGRAMA DE PLANIFICACION EDILICIA

OBRA: REFUNCIONALIZACION BAÑOS DE MUJERES DE PLANTA BAJA FCJS

PLANO: DEMOLICION Y MAMPOSTERIAS

UNL

PPE

EXPERIMENTO N°
 FCJS 1078596 21

FECHA

NOVIEMBRE 21

ESCALA

1:50

> ESQUEMA DE DISTRIBUCION DE CAÑERIA DE AGUA FRIA

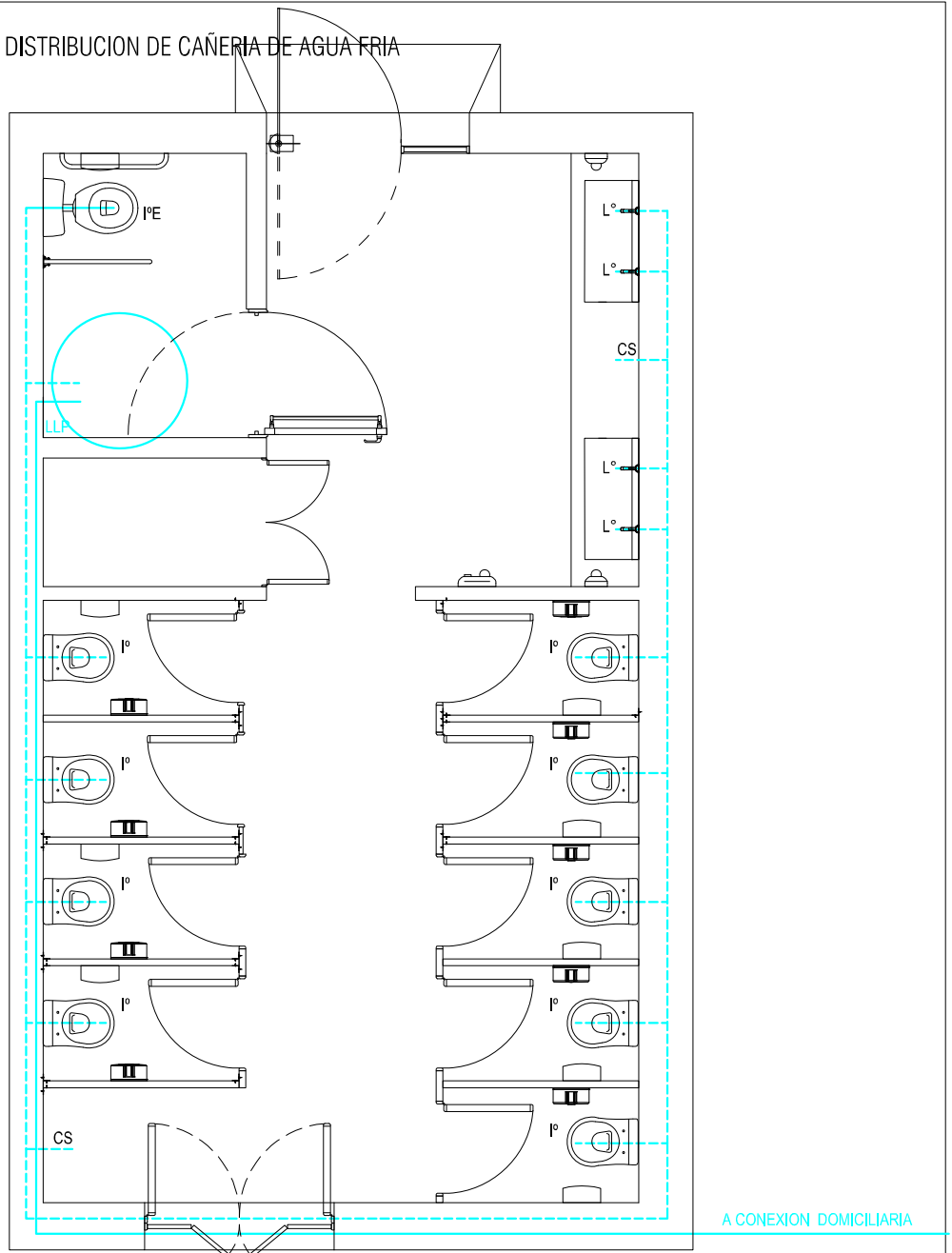

REFERENCIAS

- - - - - CAÑERIA NUEVA DE TANQUE CISTERNA A ARTEFACTOS
- CAÑERIA NUEVA. DESDE INGRESO A TANQUE CISTERNA

- CS CANILLA DE SERVICIOS
- TANQUE CISTERNA DE 1000Lts

- LLP LLAVE DE PASO EN CAÑERIA DE ALIMENTACION Y EN CAÑERIA DE BAJADA DEL TANQUE-

NOTA: TODAS LAS MEDIDAS SE VERIFICARAN EN OBRA

UNIVERSIDAD NACIONAL DEL LITORAL
DIRECCION DE OBRAS Y SERVICIOS CENTRALIZADOS

PROGRAMA DE PLANIFICACION EDILICIA

OBRA: REFUNCIONALIZACION BAÑOS DE MUJERES DE PLANTA BAJA FCJS

PLANO: INSTALACION DESAGUE CLOACAL



EXPEDIENTE N°
FCJS 1078596 21

FECHA
NOVIEMBRE 21

ESCALA
1:50

> ESQUEMA DE DISTRIBUCION DE CAÑERIA CLOACAL

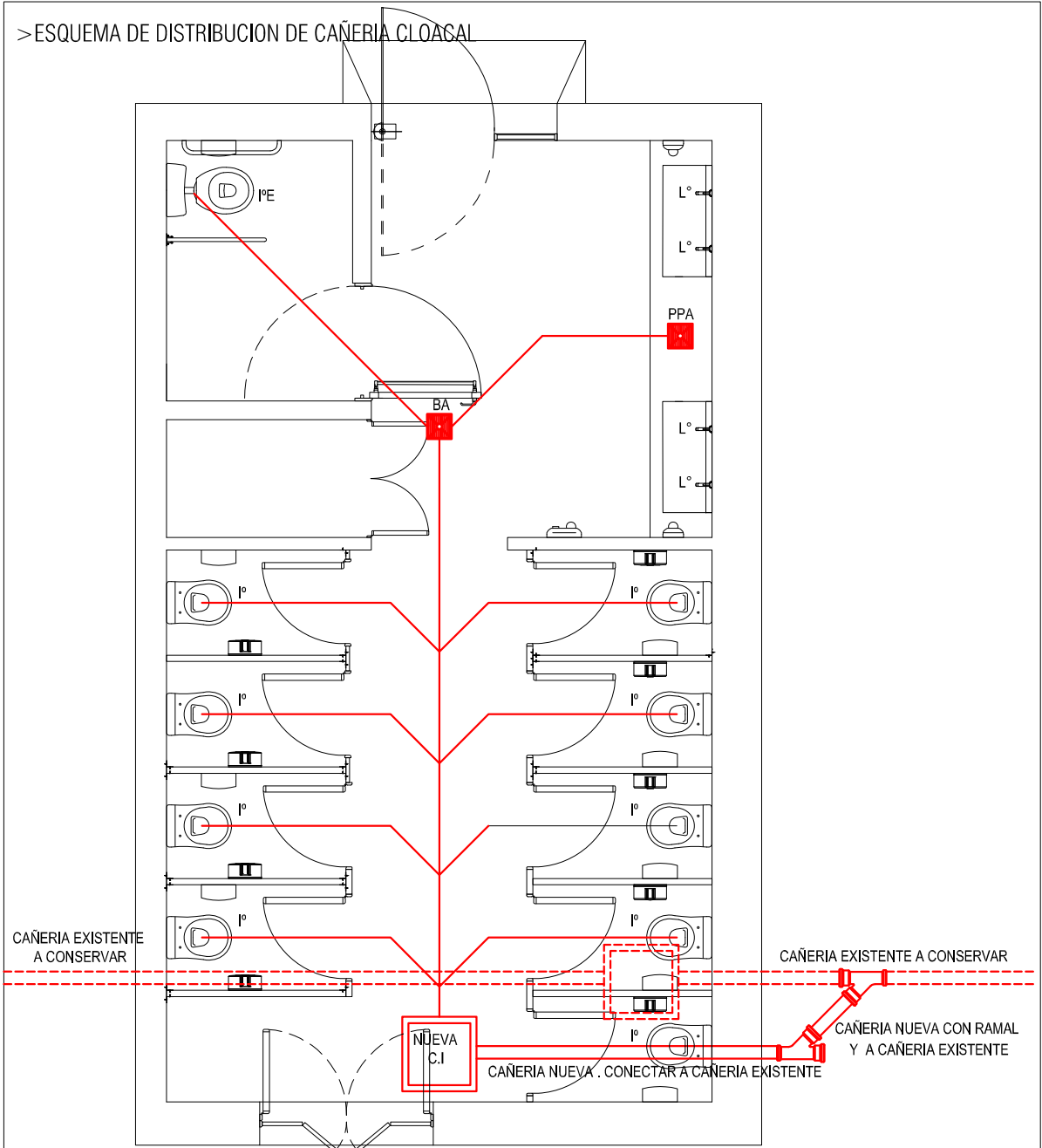

REFERENCIAS



CAMARA DE INSPECCION EXISTENTE. ANULAR DEJANDO EN USO LA CAÑERIA QUE ALIMENTA AL AREA DEL BAR DE FCJS

--- CAÑERIA A CONSERVAR

— CAÑERIA NUEVA

I° INODORO PILAR CORTO, CON VALVULA DE DOBLE DESCARGA Y TAPA

I°E INODORO Linea para discapacitados con tapa plástica, mochila sobre artefacto.

L° GRIFERIA LAVATORIO AUTOMATICA DE PARED FV 360.02 ECOMATIC O EQUIVALENTE CALIDAD

PPA PILETA DE PATIO ABIERTA

BA BOCA DE ACCESO

NOTA: TODAS LAS MEDIDAS SE VERIFICARAN EN OBRA

UNIVERSIDAD NACIONAL DEL LITORAL
DIRECCION DE OBRAS Y SERVICIOS CENTRALIZADOS

PROGRAMA DE PLANIFICACION EDILICIA

OBRA: REFUNCIONALIZACION BAÑOS DE MUJERES DE PLANTA BAJA FCJS

PLANO: INSTALACION DE AGUA

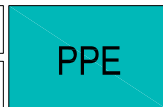
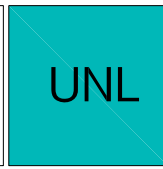

EXPEDIENTE N°
FCJS 1078596 21





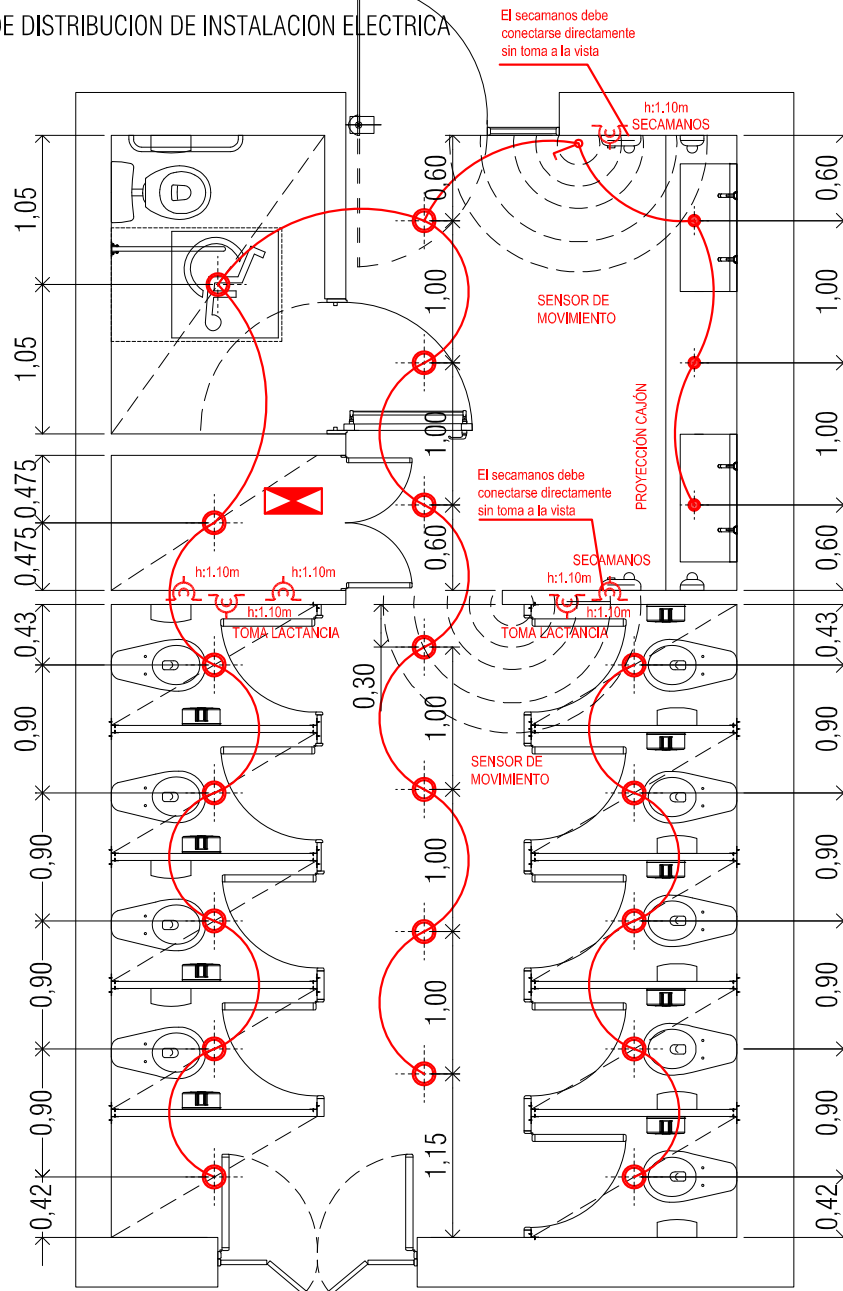

FECHA
NOVIEMBRE 21

ESCALA
1:50

> ESQUEMA DE DISTRIBUCION DE INSTALACION ELECTRICA



REFERENCIAS

-  CENTRO / ARTEFACTO TIPO A
-  CENTRO / ARTEFACTO TIPO B
-  TOMACORRIENTE
-  LLAVE ENCENDIDO
-  SENSOR DE MOVIMIENTOS
-  TABLERO
- A** UBICACION DE TABLERO . PUNTO DE SUMINISTRO PARA EL NUEVO TABLERO EN INTERIOR SANITARIOS
- B** NUEVOS SANITARIOS

NOTA: TODAS LAS MEDIDAS SE VERIFICARAN EN OBRA

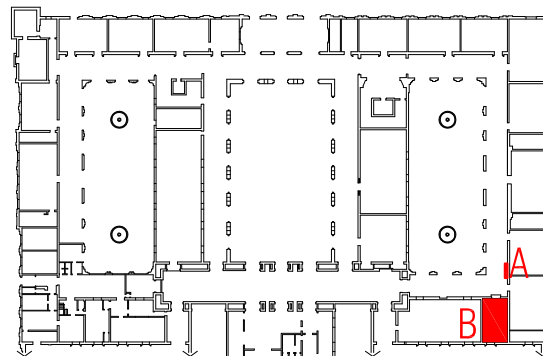

UNIVERSIDAD NACIONAL DEL LITORAL
DIRECCION DE OBRAS Y SERVICIOS CENTRALIZADOS

PROGRAMA DE PLANIFICACION EDILICIA

OBRA: REFUNCIONALIZACION BAÑOS DE MUJERES DE PLANTA BAJA FCJS

PLANO: DISTRIBUCION DE ARTEFACTOS

UNL

PPE

EXPEDIENTE N° FCJS 1078596 21
FECHA NOVIEMBRE 21
ESCALA 1:50

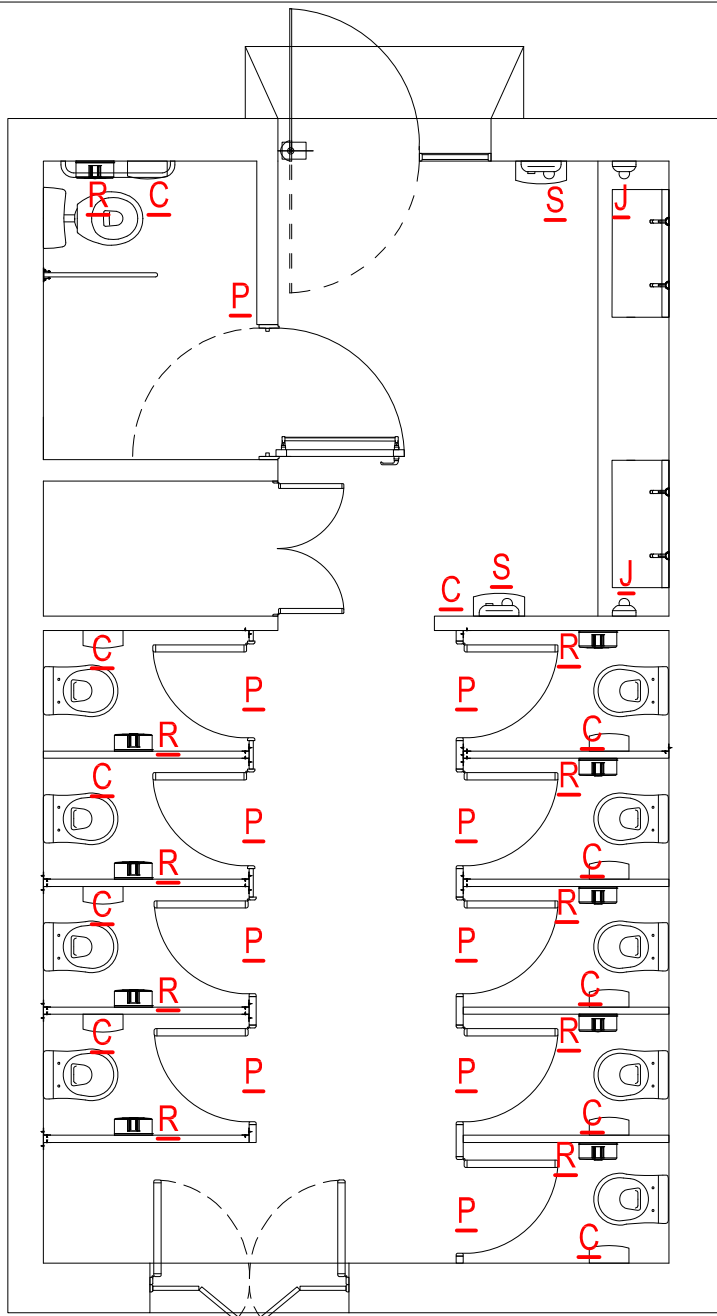

> DISTRIBUCION DE ARTEFACTOS

- R** DISPENSADOR DE PAPEL HIGIENICO ACERO INOXIDABLE
- C** CESTO DE BASURA ACERO INOXIDABLE
- S** SECADOR DE MANO ELÉCTRICO DE ACERO INOXIDABLE
- J** DISPENSER DE JABON ACERO INOXIDABLE
- P** PERCHA ACERO INOXIDABLE. IRAN EN LAS PUERTAS DE LOS BOX

NOTA: TODAS LAS MEDIDAS SE VERIFICARAN EN OBRA

UNIVERSIDAD NACIONAL DEL LITORAL
DIRECCION DE OBRAS Y SERVICIOS CENTRALIZADOS

PROGRAMA DE PLANIFICACION EDILICIA

OBRA: REFUNCIONALIZACION BAÑOS DE MUJERES DE PLANTA BAJA FCJS

PLANO: DISTRIBUCION DE ARTEFACTOS



EXPEDIENTE N°	FCJS 1078596 21
FECHA	NOVIEMBRE 21
ESCALA	1:50

PM01
Ap. 0.00 dt. 2.05

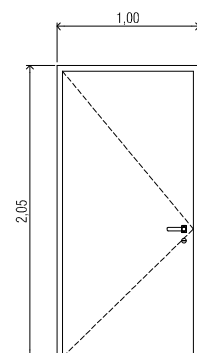

PM02
Ap. 0.00 dt. 2.05

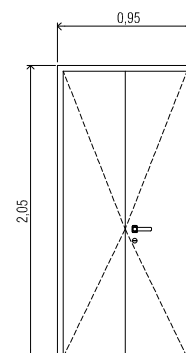

PUERTAS DE MADERA PM01 - UNA HOJA

CANTIDAD: 1 (una)

Premarco: de aluminio natural con grampas de amure a a mamposterías

Marcos: de aluminio blanco

Hojas: Tipo placa, estructura interna de panel de abeja, enchapada en cedro natural esp. >3mm; esp. Total 1½"cantos enchapados en igual material.

Apertura: Tipo vaiven

Herrajes y cerraduras: Accionamiento interior de apertura:

picaporte con roseta y

bocallave en bronce platil, cerradura tipo trabex.

Las hojas contarán con tres bisagras de bronce platil de 100 mm

Tornillos, bocallaves,etc. De idéntica terminación.

PUERTAS DE MADERA PM02 - DOS HOJA

CANTIDAD: 1 (una)

Premarco: de aluminio natural con grampas de amure a a mamposterías

Marcos: de aluminio blanco

Hojas: Tipo placa, estructura interna de panel de abeja, enchapada en cedro natural esp. >3mm; esp. Total 1½"cantos enchapados en igual material.

Apertura: De abrir

Herrajes y cerraduras: Accionamiento interior de

apertura: picaporte con roseta y

bocallave en bronce platil, cerradura tipo trabex.

Las hojas contarán con tres bisagras de bronce platil de 100 mm Tornillos, bocallaves,etc. De idéntica terminación.

VEx
Ap. 0.50 dt. 3.55

VT01
Ap. 0.00 dt. 2.05

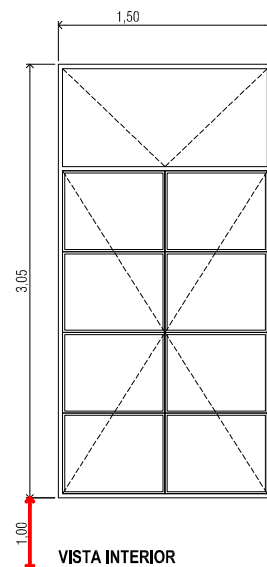

VISTA INTERIOR

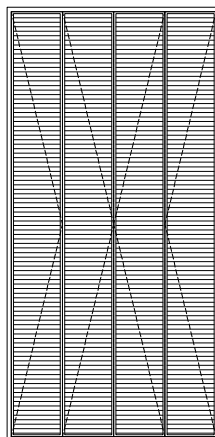

VISTA EXTERIOR (CELOSIA)

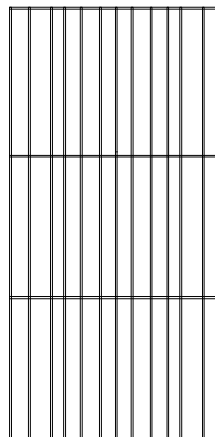

VISTA EXTERIOR (REJA)

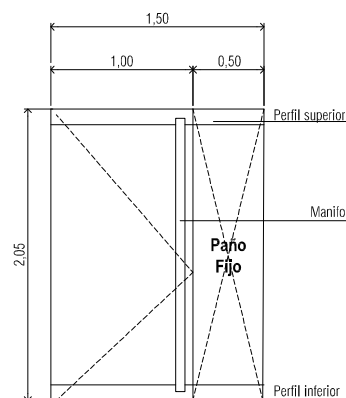

El perfil superior e inferior de la puerta deberá coincidir con los mismos perfiles de los paños fijos. Los laterales, en cambio serán de una sección menor.

PUERTA VIDRIO SEGURIDAD 5+5 - UNA HOJA

DE ABRIR + PAÑO FIJO

CANTIDAD: 1 (una)

Accionamiento: Paño fijo y paño de abrir. Giro derecho 100cm

Marco: Superior e inferior de aluminio

Hoja: Vidrio laminado 5+5

Herraje: Segun sistema y manija a definir

Vidrio: laminado 5+5

Cerradura: Superior e inferior

NOTA: TODAS LAS MEDIDAS SE VERIFICARAN EN OBRA

UNIVERSIDAD NACIONAL DEL LITORAL
DIRECCION DE OBRAS Y SERVICIOS CENTRALIZADOS

PROGRAMA DE PLANIFICACION EDILICIA

OBRA: REFUNCIONALIZACION BAÑOS DE MUJERES DE PLANTA BAJA FCJS

PLANO: PLANILLA DE ABERTURAS

UNL

PPE

EXPEDIENTE N°
FCJS 1078596 21

FECHA
NOVIEMBRE 21

ESCALA
1:50