

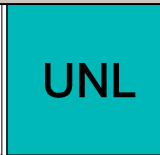

UNIVERSIDAD NACIONAL DEL LITORAL
DIRECCION DE OBRAS Y SERVICIOS CENTRALIZADOS



EXPEDIENTE N°

FECHA

ARCHIVO

OBRA: 2º Llamado - Fotocopiadora - F.C.M.

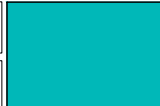

ESCALA

PLANO: Imagenes

PLANO N°

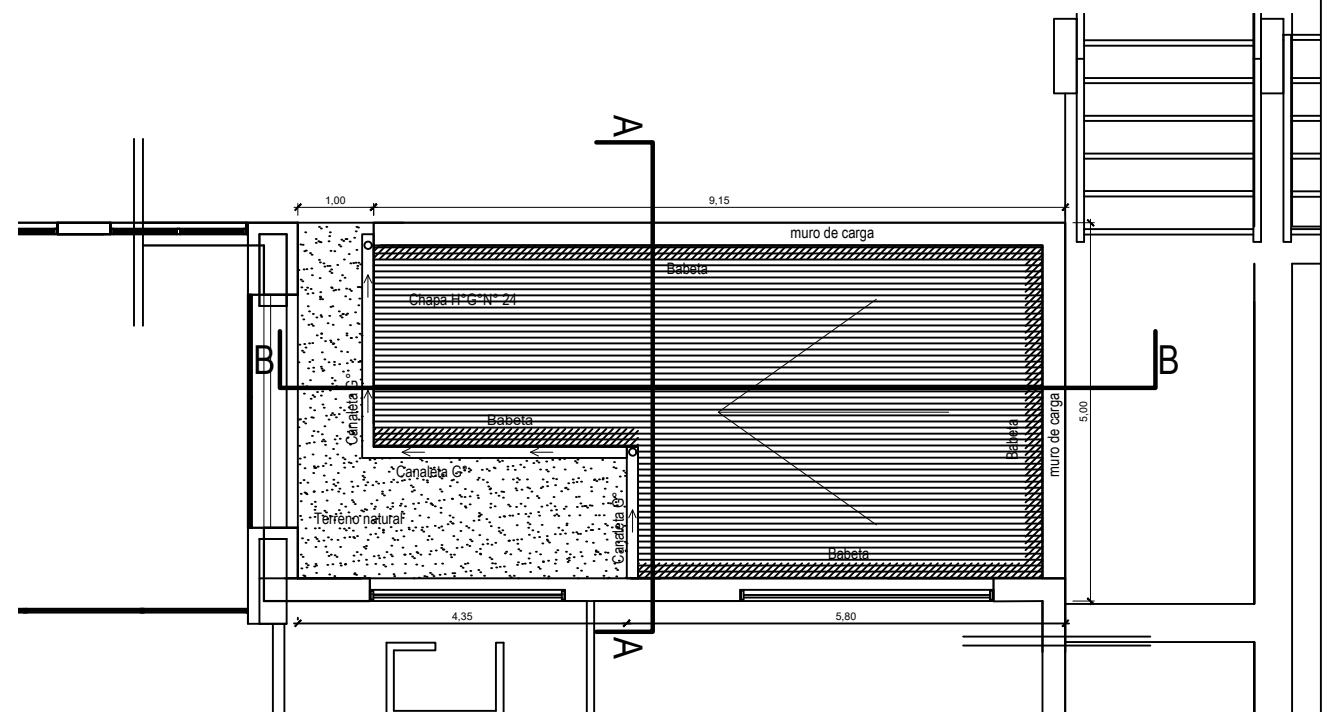
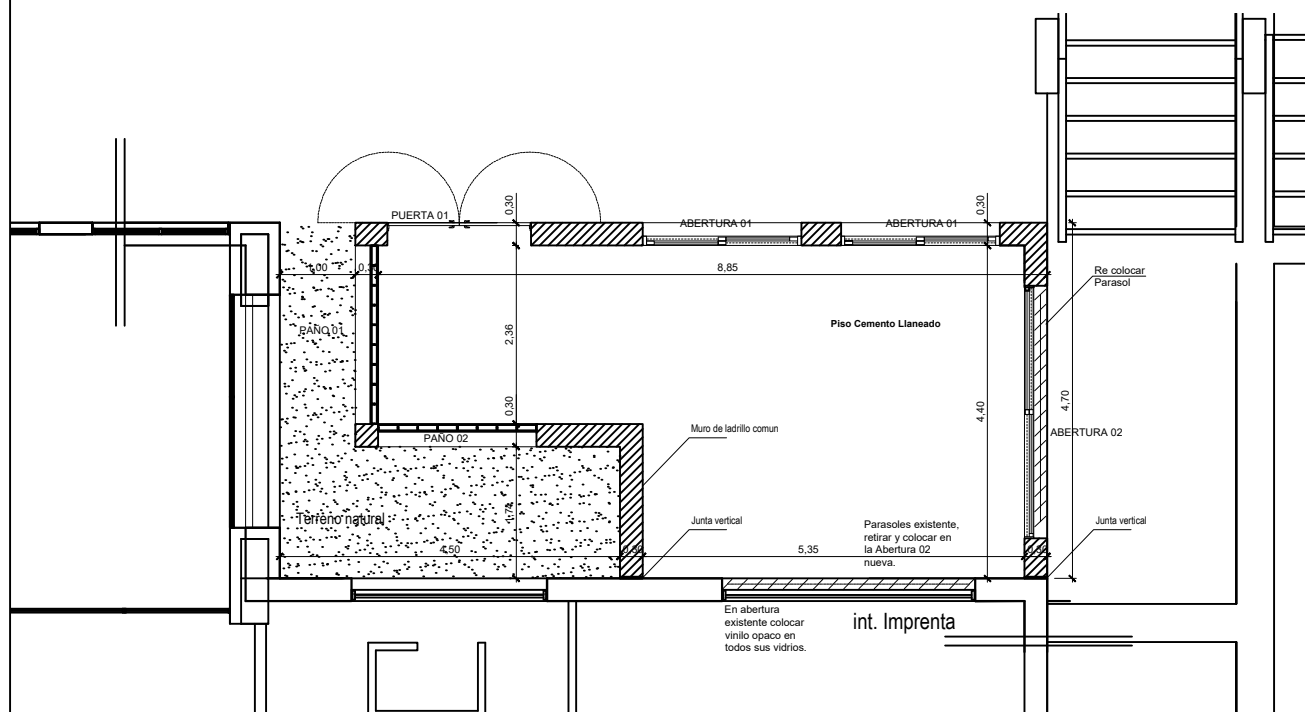
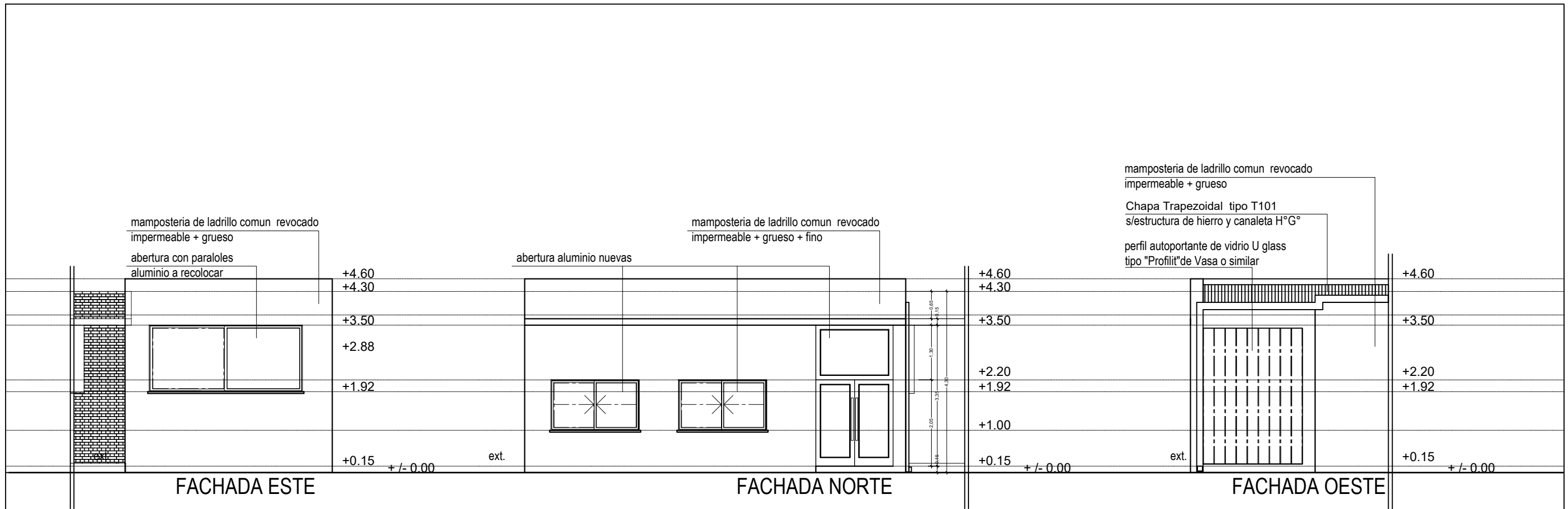

UNIVERSIDAD NACIONAL DEL LITORAL
 DIRECCION DE OBRAS Y SERVICIOS CENTRALIZADOS

UNL	EXPEDIENTE N°	
	FECHA	Abril 22
	ARCHIVO	
	ESCALA	1:100
	PLANO N°	02

OBRA: 2° Llamado - Fotocopiadora - F.C.M.

PLANO: PLANTAS - VISTAS

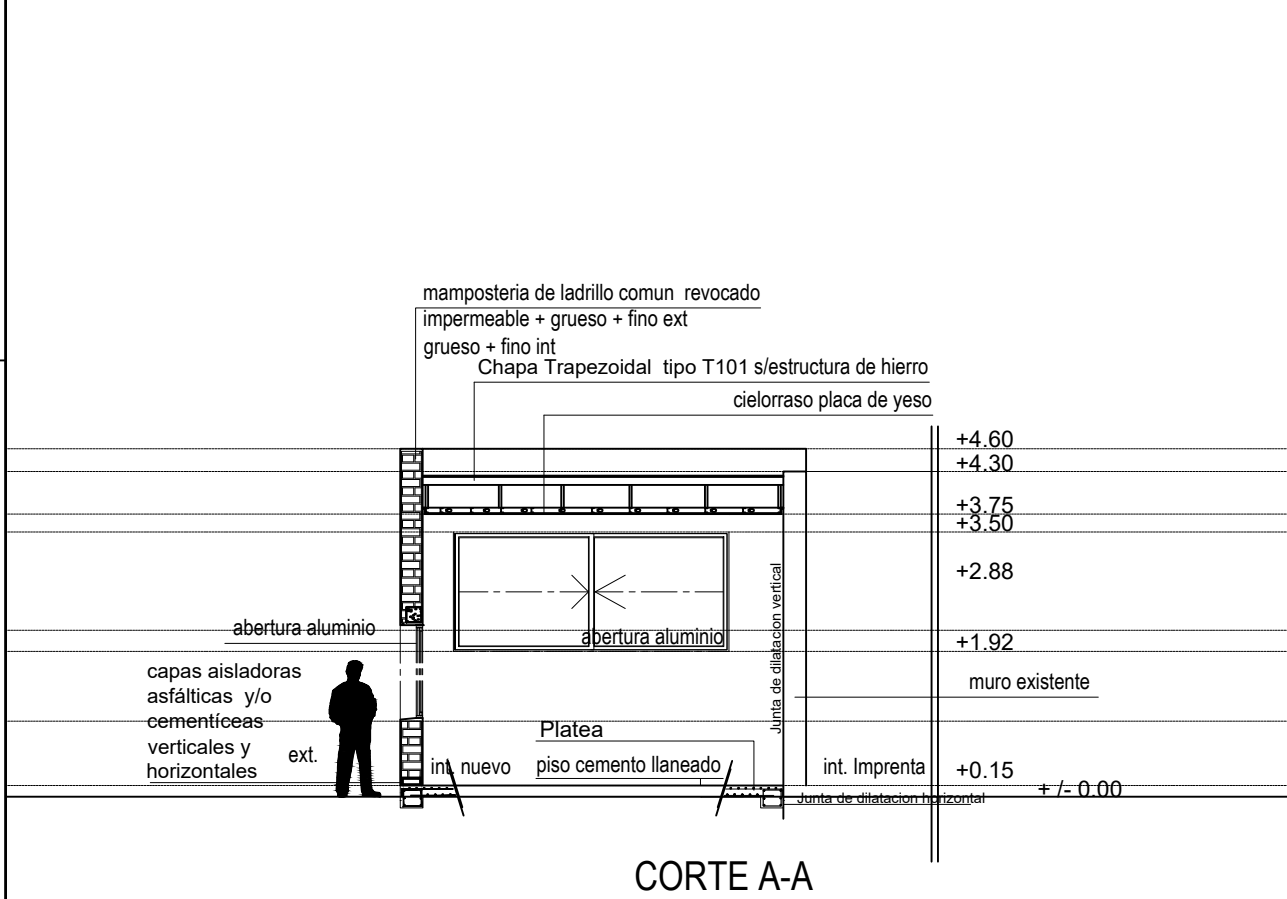
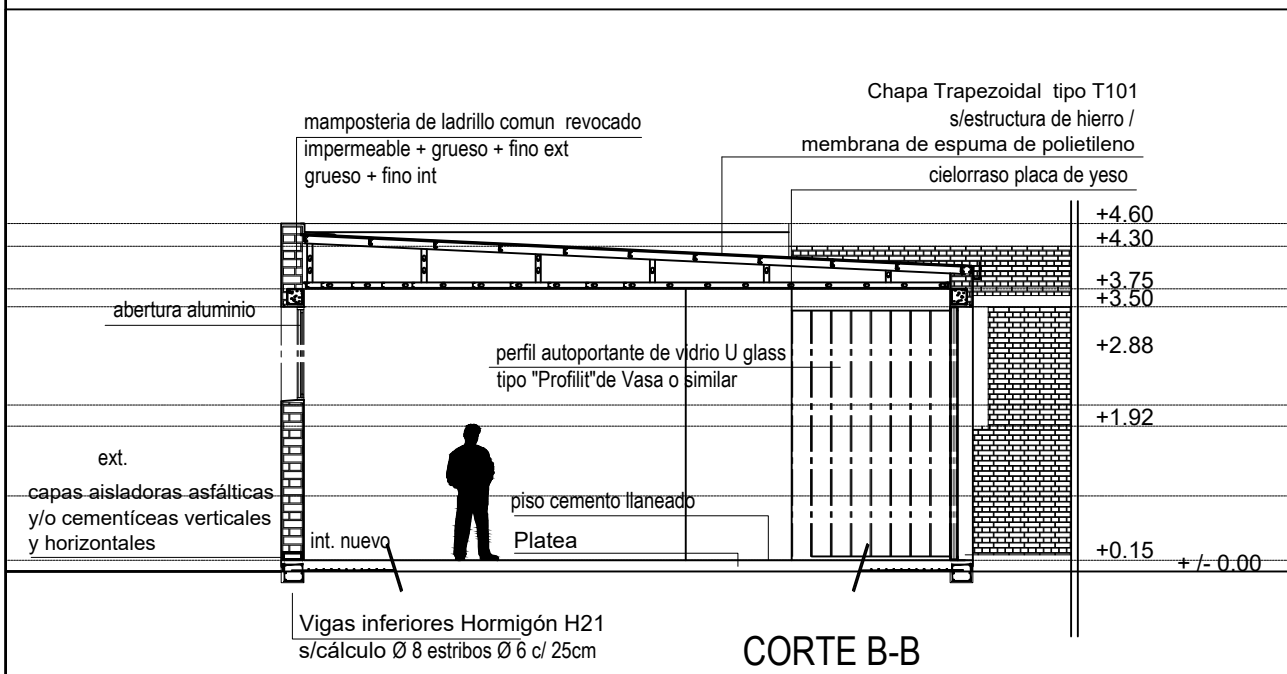

UNIVERSIDAD NACIONAL DEL LITORAL
DIRECCION DE OBRAS Y SERVICIOS CENTRALIZADOS



EXPEDIENTE N°	
FECHA	
ARCHIVO	

OBRA: 2º Llamado - Fotocopiadora - F.C.M.

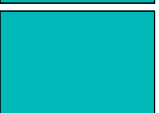

ESCALA	1:100
PLANO N°	03

PLANO: CORTES

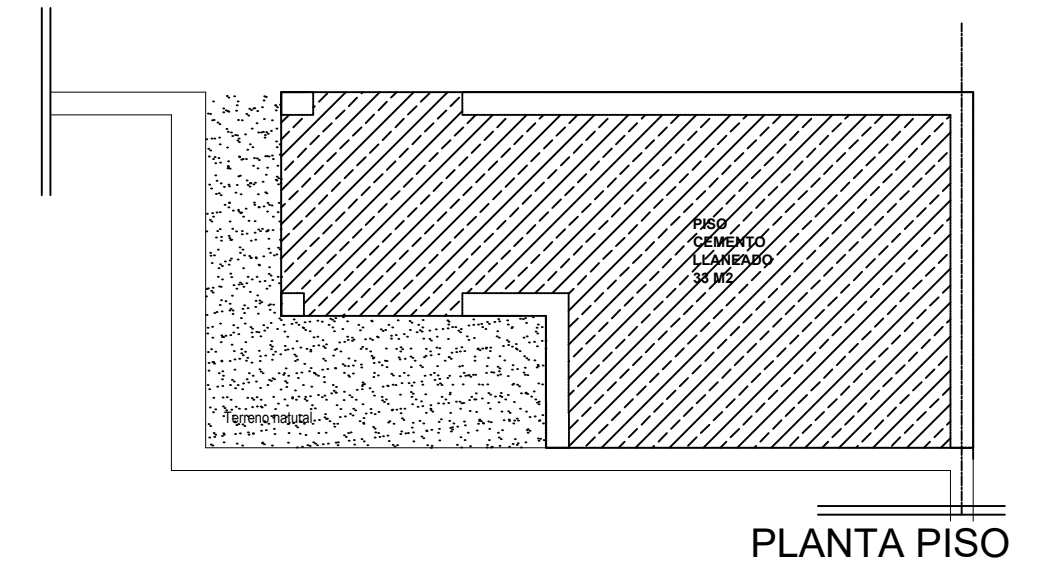
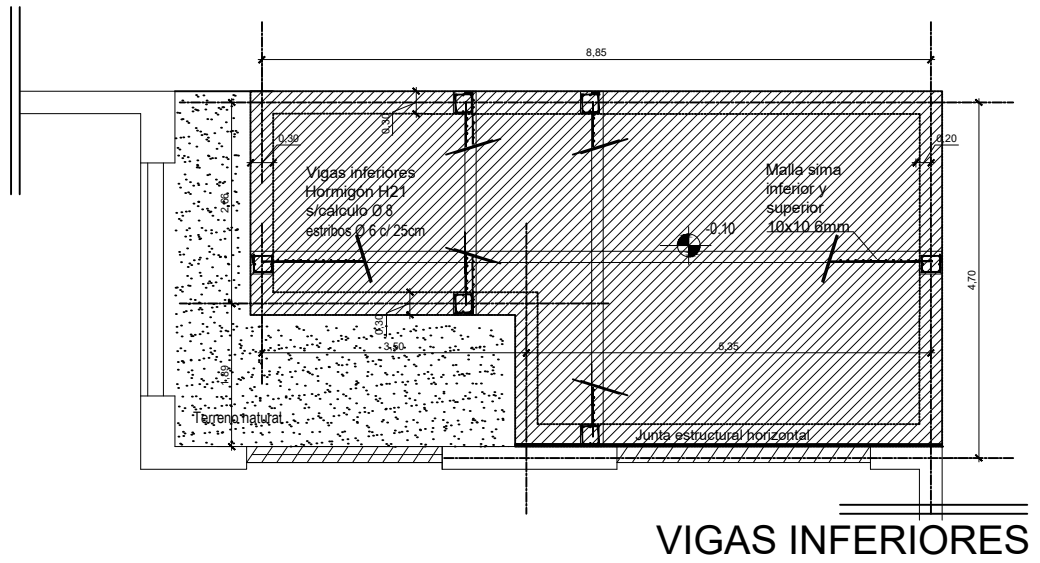
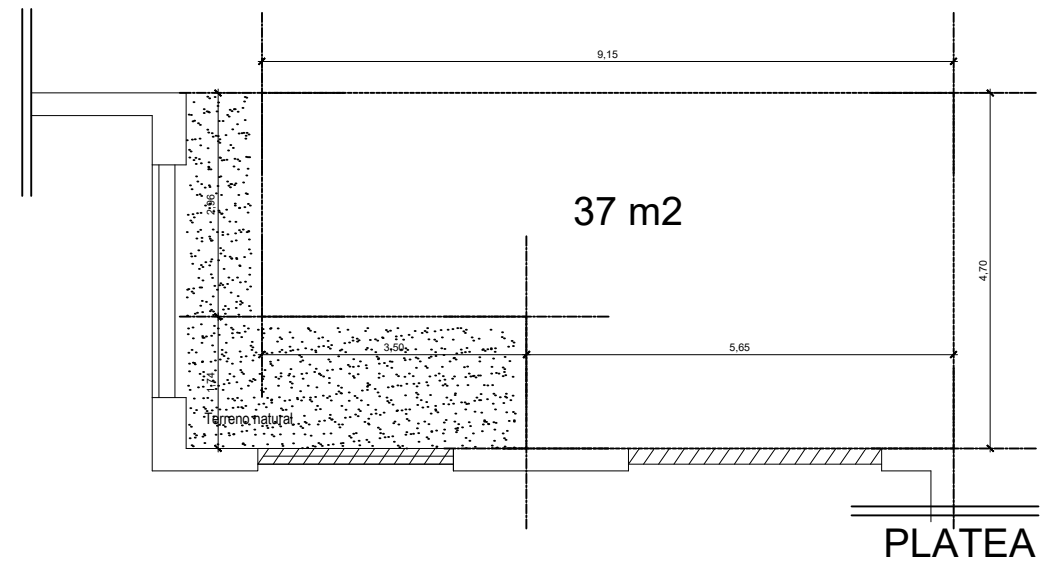

UNIVERSIDAD NACIONAL DEL LITORAL
DIRECCION DE OBRAS Y SERVICIOS CENTRALIZADOS



EXPEDIENTE N°	
FECHA	
ARCHIVO	

OBRA: 2° Llamado - Fotocopiadora - F.C.M.



ESCALA 1:100

PLANO: ESTRUCTURA - FUNDACIONES

PLANO N° 04

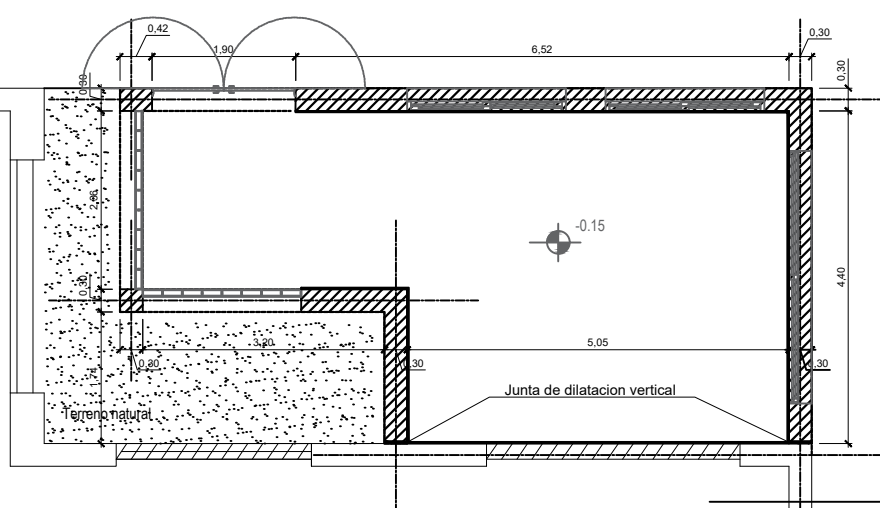

PLANTA DE MUROS

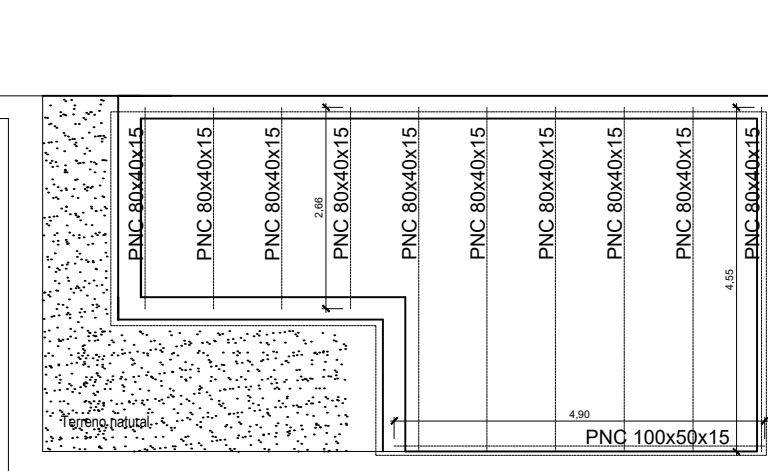

PLANTA ESTRUCTURA TECHO

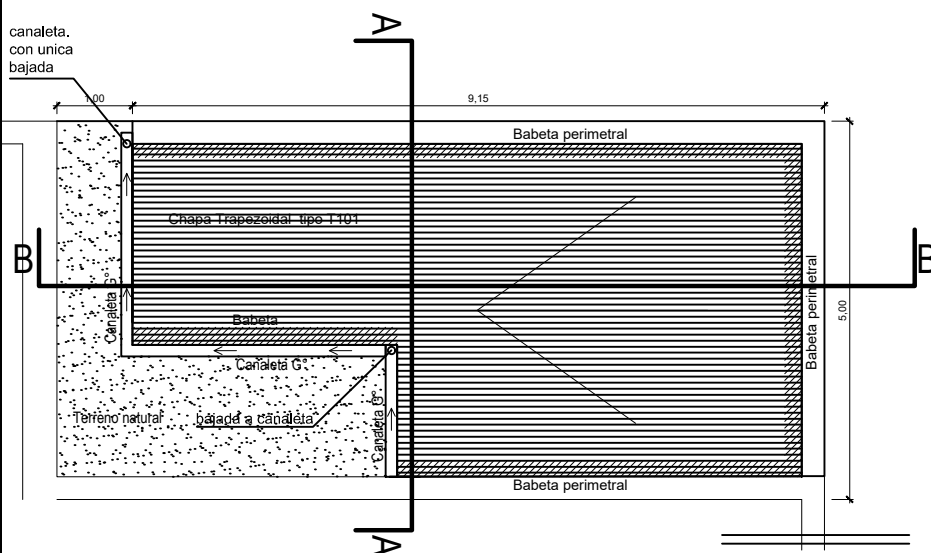

PLANTA TECHO

Detalle canaleta con unica bajada

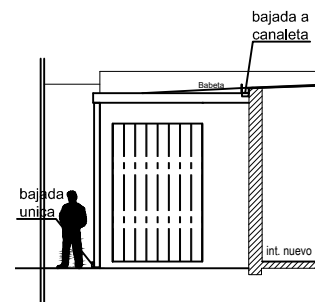

UNIVERSIDAD NACIONAL DEL LITORAL
DIRECCION DE OBRAS Y SERVICIOS CENTRALIZADOS

UNL

EXPEDIENTE N°

FECHA

ARCHIVO

OBRA: 2º Llamado - Fotocopiadora - F.C.M.

ESCALA

1:100

PLANO: ESTRUCTURA - FUNDACIONES

PLANO N°

05

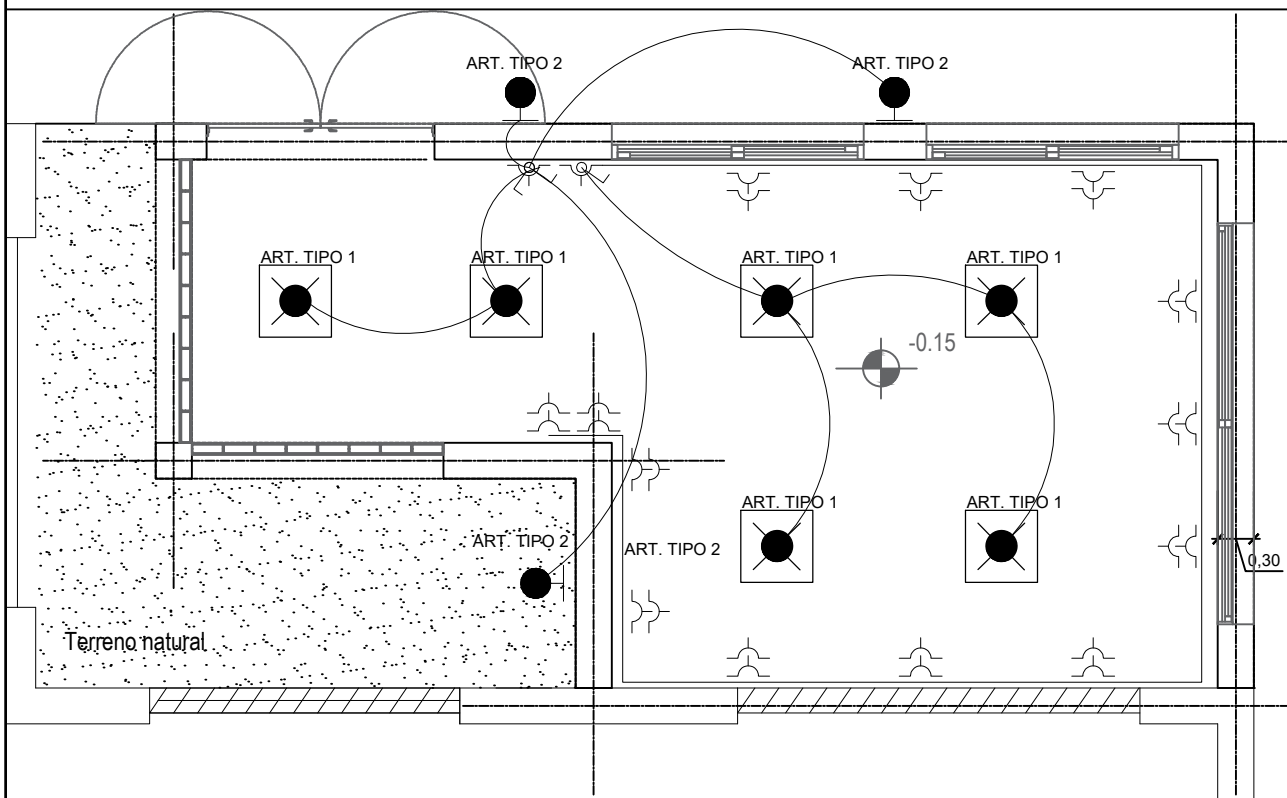

PLANTA esquema eléctrico

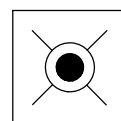

ART. TIPO 1:
Panel extra chato
LED, tipo Candil, de
60x60cm



ART. TIPO 2:
REFLECTOR LED



UNIVERSIDAD NACIONAL DEL LITORAL
DIRECCION DE OBRAS Y SERVICIOS CENTRALIZADOS

UNL

EXPEDIENTE N°

FECHA

ARCHIVO

OBRA: 2º Llamado - Fotocopiadora - F.C.M.

ESCALA

1:100

PLANO: ELECTRICIDAD

PLANO N°

06

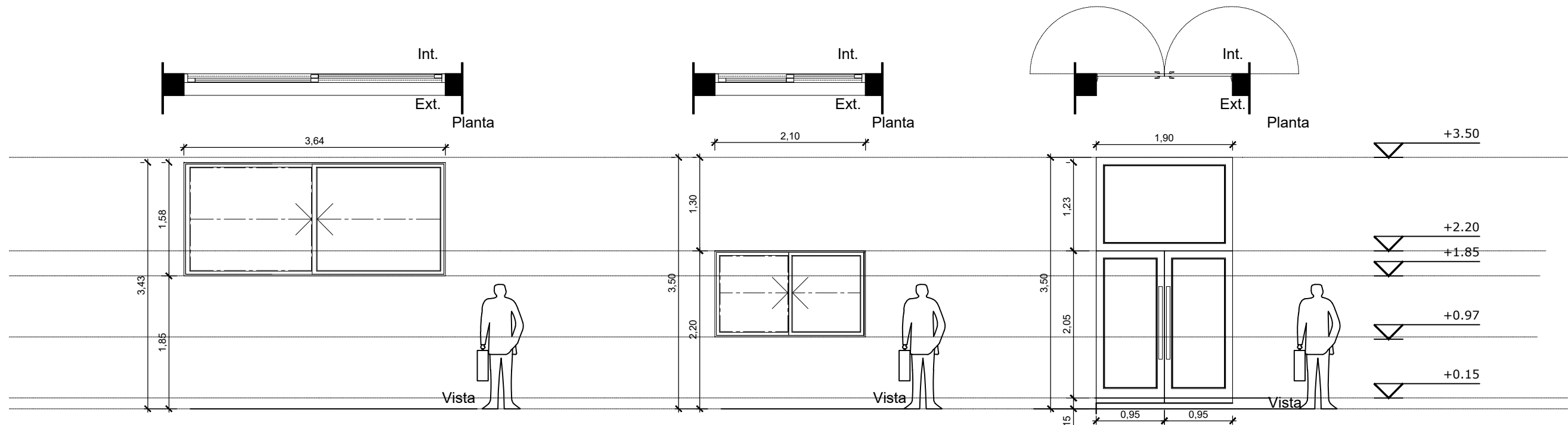

ABERTURA 02

VISTA EXTERIOR
 CANTIDAD: 1
 Ventana corrediza de aluminio color gris (IGUAL MEDIDA DE LAS EXISTENTES ALEDAÑAS LADO ESTE)
 PREMARCOS:
 Aluminio común con grapas de amure a mampostería.
 MARCOS:
 Aluminio línea Módena o equivalente calidad, con contramarcos en la misma línea.
 VIDRIOS:
 Incoloros, 5 mm.
 HERRAJES Y CERRADURAS:
 Las correspondientes a la línea HERRERO o equivalente calidad.
 OBSERVACIONES:
 NOTA: EL CONTRATISTA VERIFICARÁ MEDIDAS EN OBRA Y CANTIDADES DE ABERTURAS. LAS MEDIDAS EXTERIORES DE LA ABERTURA SE CORRESPONDEN CON EL VANO. EN EL DIBUJO, NO SE CONSIDERAN PREMARCOS NI JUNTAS. EN ESTA ABERTURA VA EL PARASOL QUE SE SACA DE LA VENTANA QUE SE TAPA.

ABERTURA 01

VISTA EXTERIOR
 CANTIDAD: 2
 Ventana corrediza de aluminio color gris
 PREMARCOS:
 Aluminio común con grapas de amure a mampostería.
 MARCOS:
 Aluminio línea Módena o equivalente calidad, con contramarcos en la misma línea.
 VIDRIOS:
 Incoloros, 5 mm.
 HERRAJES Y CERRADURAS:
 Las correspondientes a la línea HERRERO o equivalente calidad.
 OBSERVACIONES:
 NOTA: EL CONTRATISTA VERIFICARÁ MEDIDAS EN OBRA Y CANTIDADES DE ABERTURAS. LAS MEDIDAS EXTERIORES DE LA ABERTURA SE CORRESPONDEN CON EL VANO. EN EL DIBUJO, NO SE CONSIDERAN PREMARCOS NI JUNTAS.

PUERTA 01

VISTA EXTERIOR
 CANTIDAD: 1
 Puerta doble de abrir de aluminio color gris con paño fijo superior de igual color
 PREMARCOS:
 Aluminio común con grapas de amure a mampostería.
 MARCOS:
 Aluminio línea Modena o equivalente calidad, con contramarcos en la misma línea.
 HOJAS:
 Dos hoja batiente, con diseño machimbrado horizontal (como indica el plano), de aluminio línea MODENA o equivalente calidad
 HERRAJES Y CERRADURAS:
 Cierre con llave del lado exterior con dos manijones de acero de 5 cm de diámetro y 40 cm de alto aprox. Barral antipánico en ambos paños del lado interior.
 VIDRIOS:
 Incoloros, 5 mm.

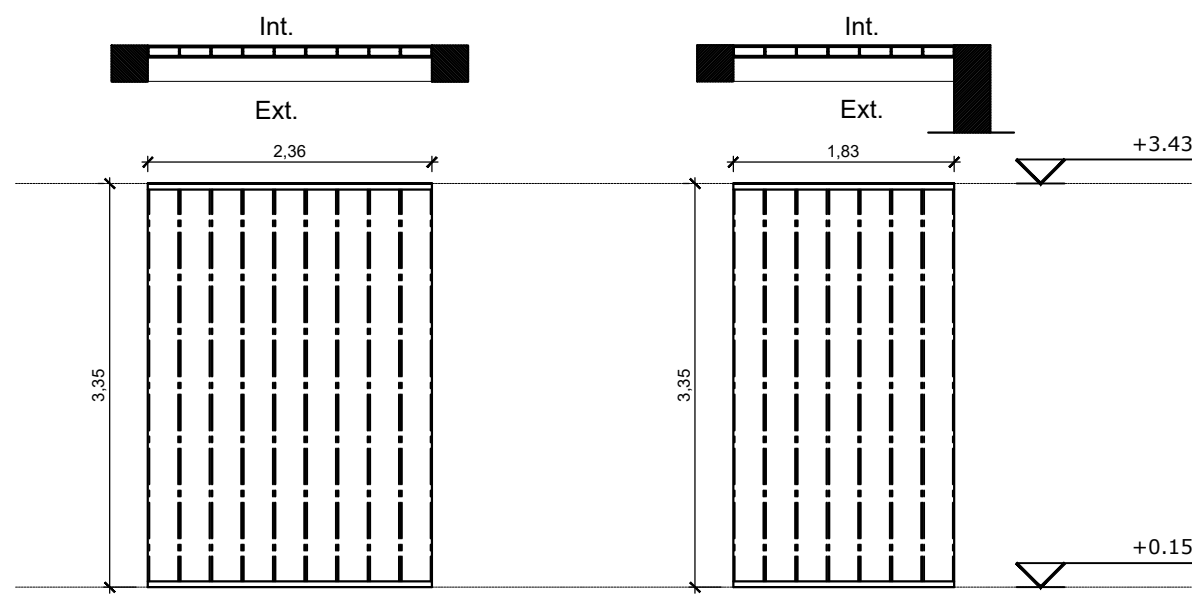

PAÑO 01

VISTA EXTERIOR
 CANTIDAD: 1
 cerramiento: perfil autoportante de vidrio U glass tipo "Profilit" de Vasa o similar incoloro con estructura de aluminio anodizado

PAÑO 02

VISTA EXTERIOR
 CANTIDAD: 1
 cerramiento: perfil autoportante de vidrio U glass tipo "Profilit" de Vasa o similar incoloro con estructura de aluminio anodizado

UNIVERSIDAD NACIONAL DEL LITORAL DIRECCION DE OBRAS Y SERVICIOS CENTRALIZADOS	UNL	EXPEDIENTE N°
		FECHA
OBRA: 2º Llamado - Fotocopiadora - F.C.M.		ARCHIVO
		ESCALA
PLANO: Planilla de Aberturas		1:100
		PLANO N° 07