

UNIVERSIDAD NACIONAL DEL LITORAL DIRECCION DE OBRAS Y SERVICIOS CENTRALIZADOS	UNL	EXPEDIENTE Nº
		FECHA Abril 22
OBRA: Proyecto fotocopiadora F.C.M. PLANO: PLANTAS - VISTAS	UNL	ARCHIVO
		ESCALA 1:100
		PLANO Nº 02

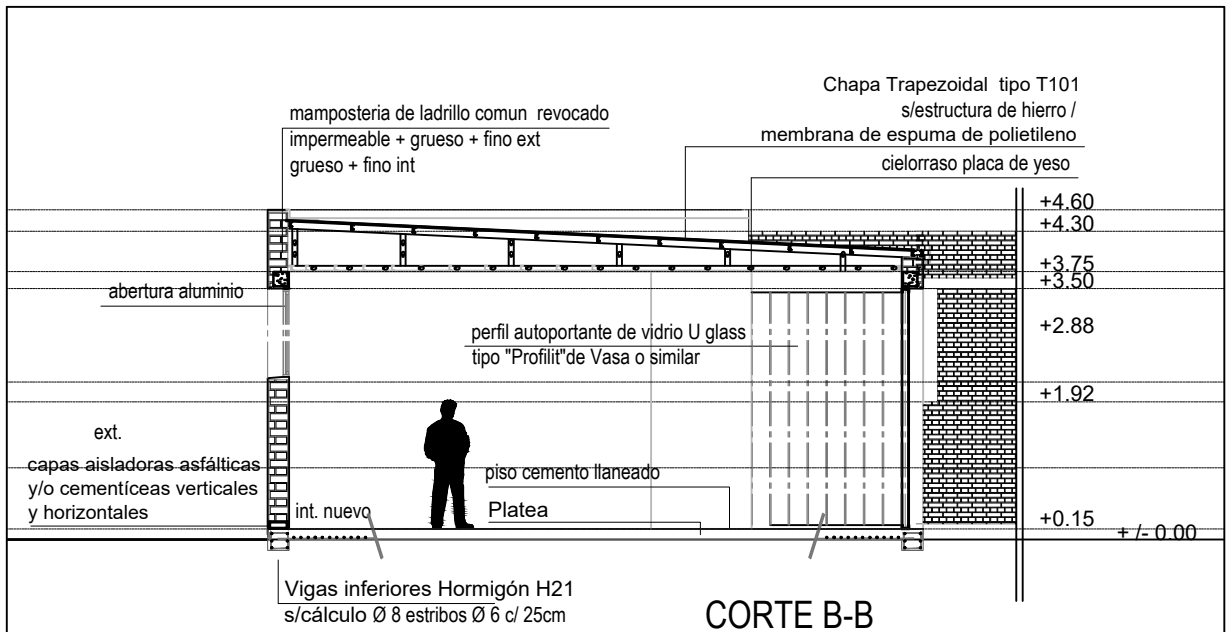

CORTE B-B

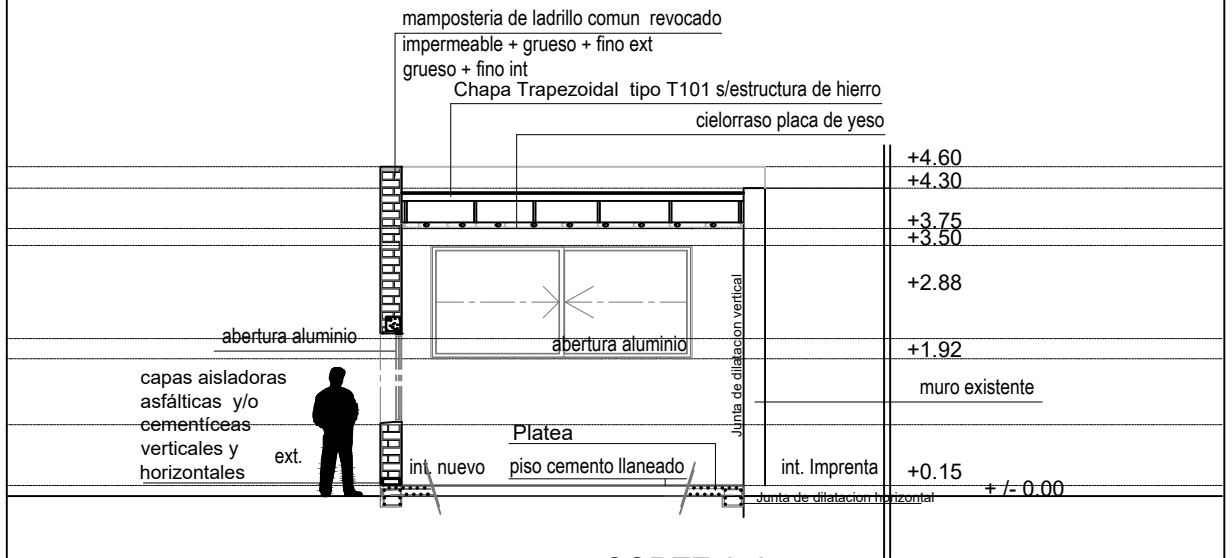

CORTE A-A

UNIVERSIDAD NACIONAL DEL LITORAL
DIRECCION DE OBRAS Y SERVICIOS CENTRALIZADOS

UNL

EXPEDIENTE N°

FECHA

ARCHIVO

OBRA: Proyecto fotocopiadora F.C.M.

ESCALA

1:100

PLANO: CORTES

PLANO N°

03

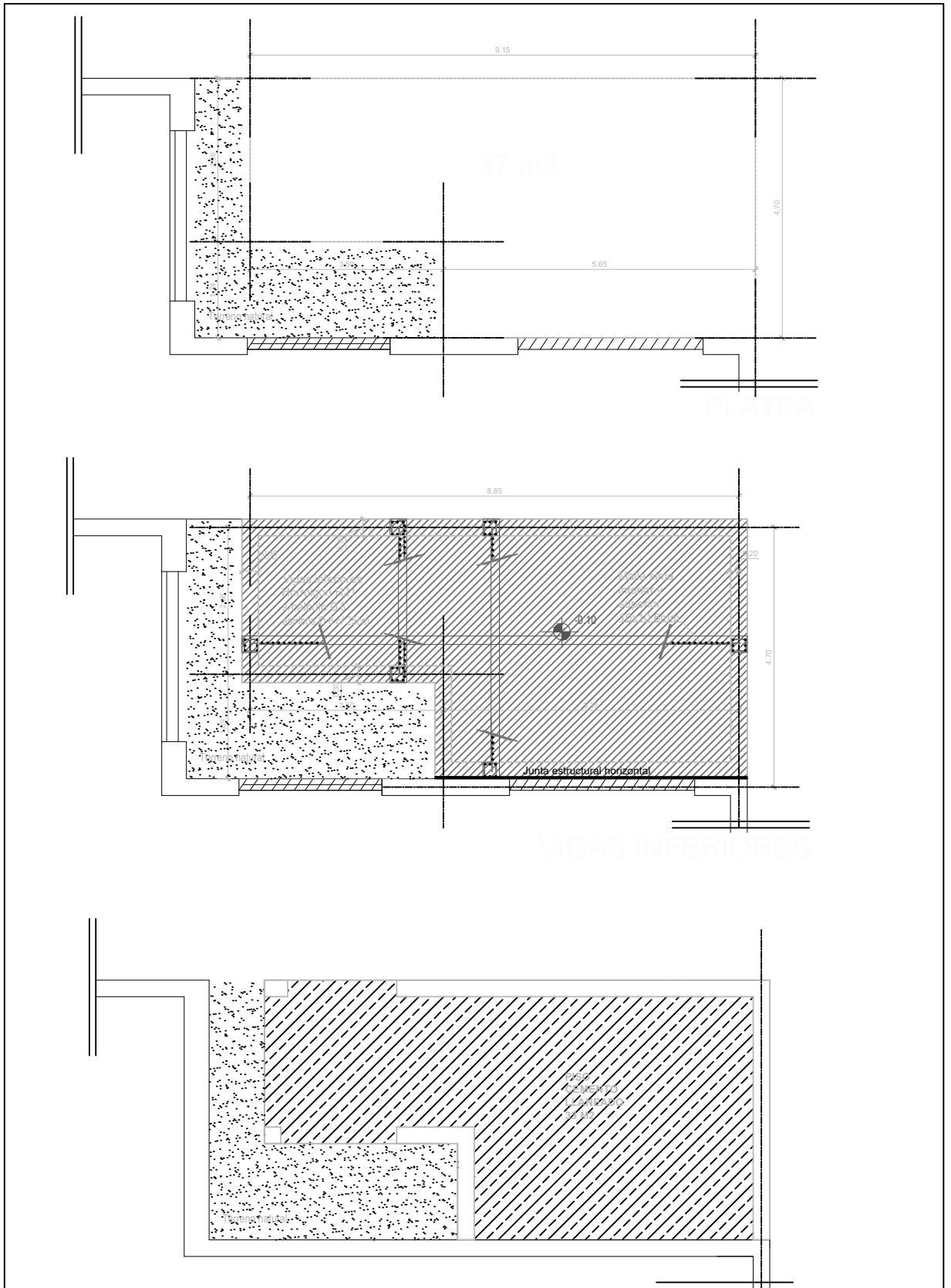

UNIVERSIDAD NACIONAL DEL LITORAL
DIRECCION DE OBRAS Y SERVICIOS CENTRALIZADOS



EXPEDIENTE N°

FECHA

ARCHIVO

OBRA: Proyecto fotocopiadora F.C.M.



ESCALA 1:100

PLANO: ESTRUCTURA - FUNDACIONES

PLANO N° 04

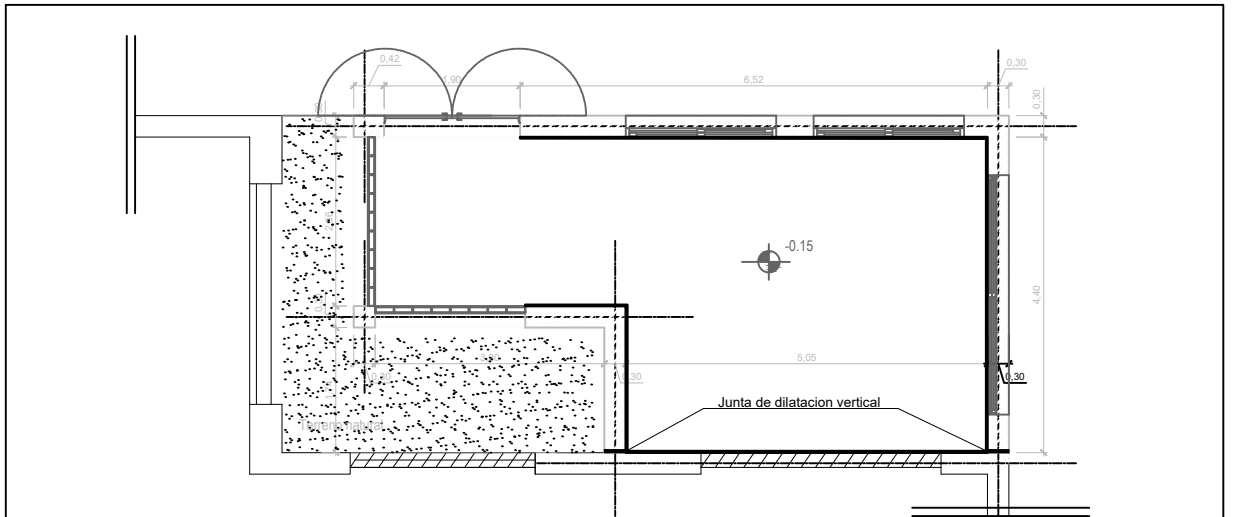

PLANTA DE MÓDULO

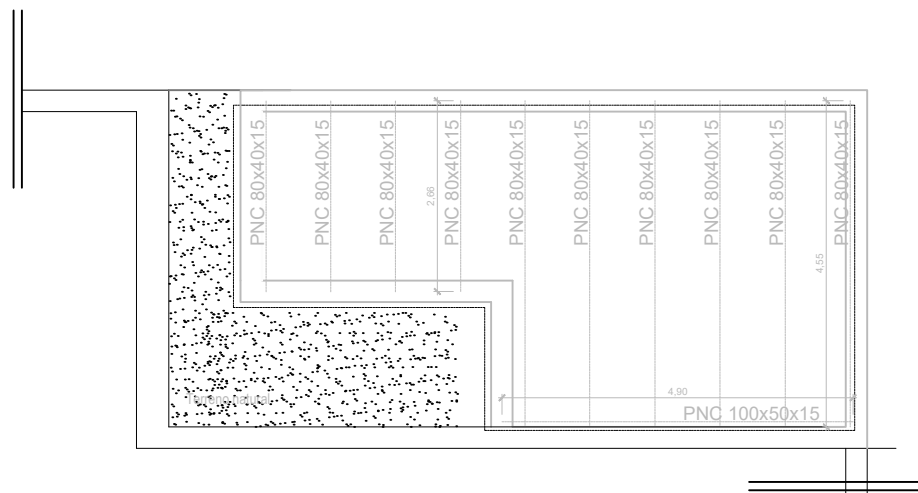

PLANTA ESTRUCTURAL

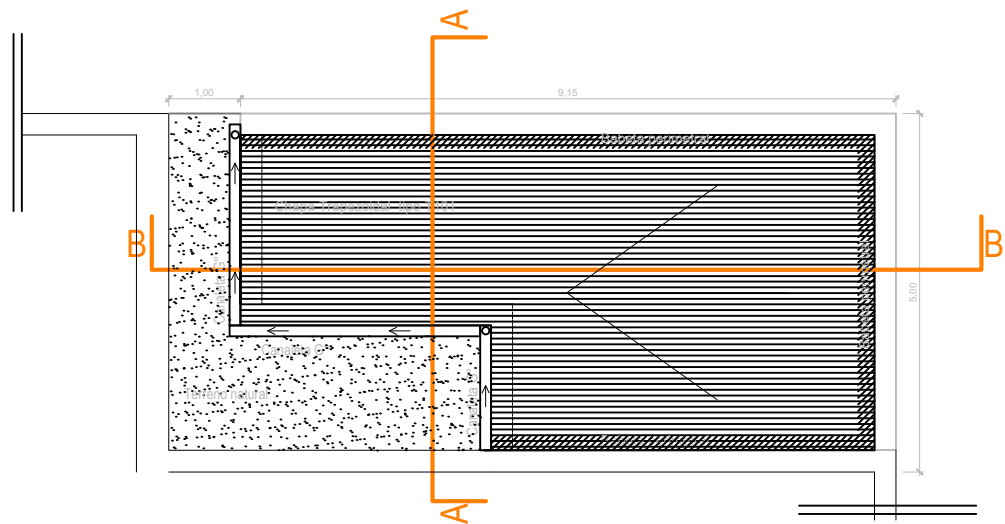

PLANTA F.C.M.

UNIVERSIDAD NACIONAL DEL LITORAL
DIRECCION DE OBRAS Y SERVICIOS CENTRALIZADOS



EXPEDIENTE N°

FECHA

ARCHIVO

OBRA: Proyecto fotocopiadora F.C.M.

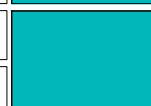

ESCALA 1:100

PLANO: ESTRUCTURA - FUNDACIONES

PLANO N° 05

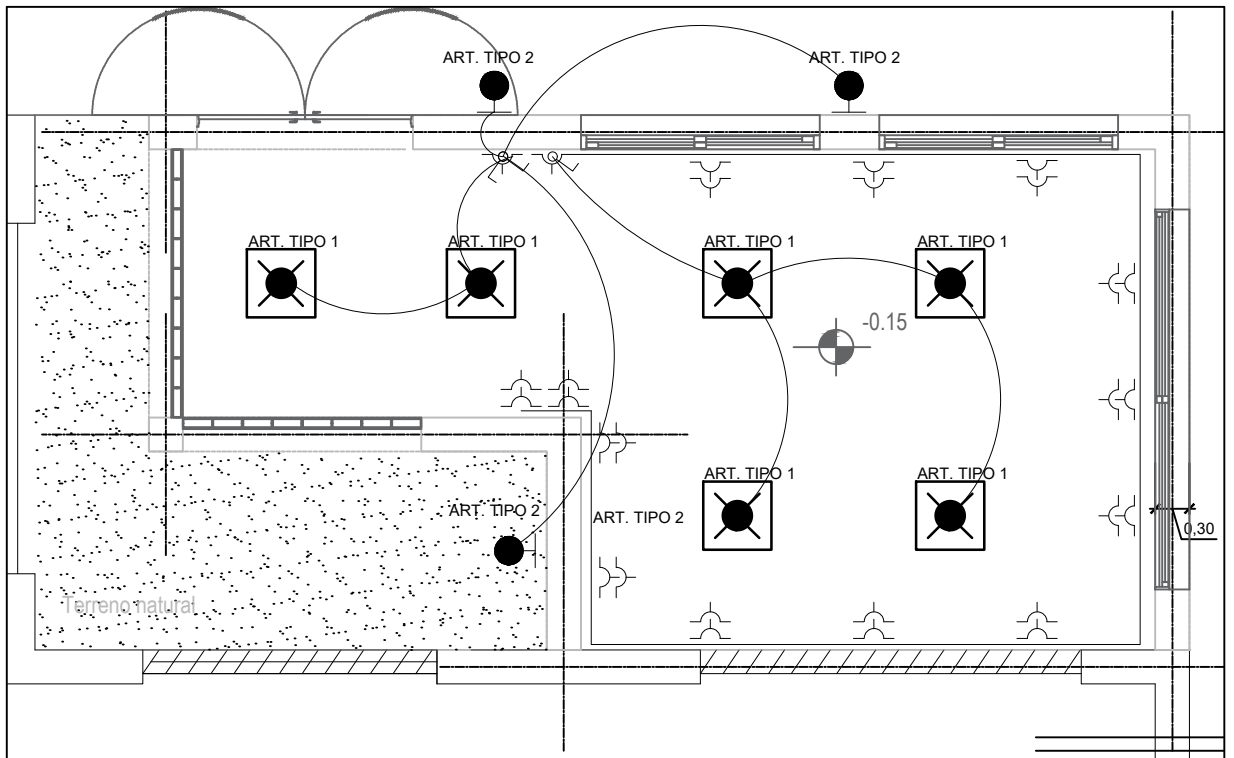

PLANTA de esquema eléctrico

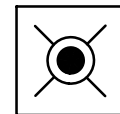
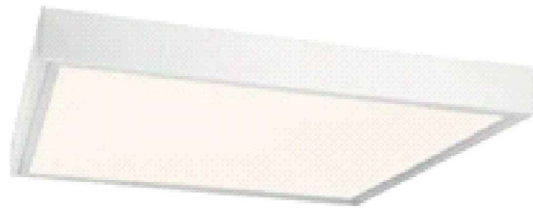

ART. TIPO 1:
Panel extra chato
LED, tipo Candil, de
60x60cm



ART. TIPO 2:
REFLECTOR LED



UNIVERSIDAD NACIONAL DEL LITORAL
DIRECCION DE OBRAS Y SERVICIOS CENTRALIZADOS

UNL

EXPEDIENTE N°

FECHA

ARCHIVO

OBRA: Proyecto fotocopiadora F.C.M.

ESCALA

1:100

PLANO: ELECTRICIDAD

PLANO N°

06

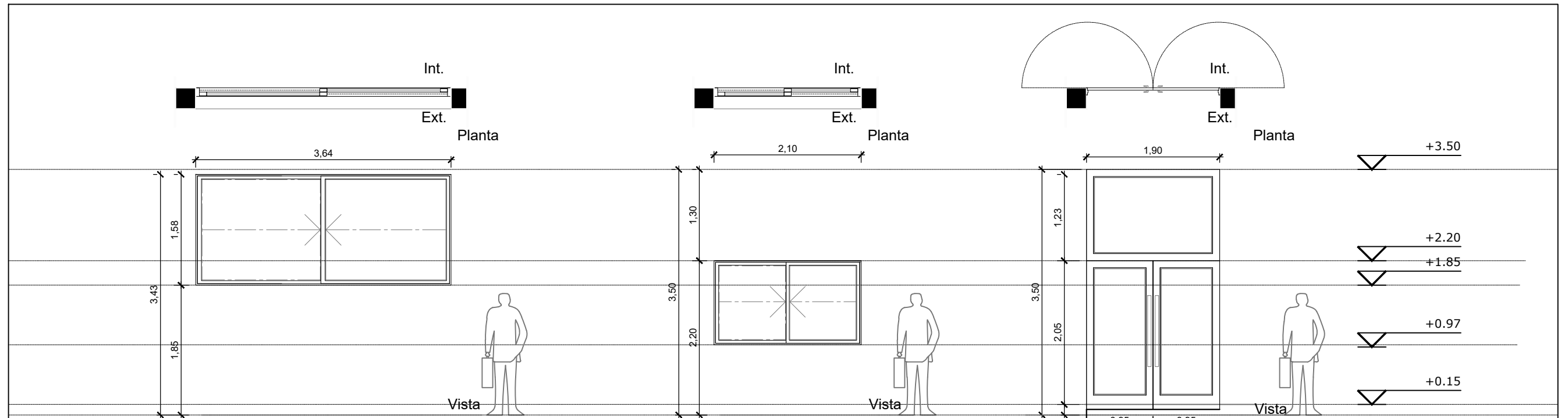

ABERTURA 02

VISTA EXTERIOR
 CANTIDAD: 1
 Ventana corrediza de aluminio color gris (IGUAL MEDIDA DE LAS EXISTENTES ALEDAÑAS LADO ESTE)
 PREMARCOS:
 Aluminio común con grapas de amure a mampostería.
 MARCOS:
 Aluminio línea Módena o equivalente calidad, con contramarcos en la misma línea.
 VIDRIOS:
 Incoloros, 5 mm.
 HERRAJES Y CERRADURAS:
 Las correspondientes a la línea HERRERO o equivalente calidad.
 OBSERVACIONES:
 NOTA: EL CONTRATISTA VERIFICARA MEDIDAS EN OBRA Y CANTIDADES DE ABERTURAS.
 LAS MEDIDAS EXTERIORES DE LA ABERTURA SE CORRESPONDEN CON EL VANO. EN EL DIBUJO, NO SE CONSIDERAN PREMARCOS NI JUNTAS.

ABERTURA 01

VISTA EXTERIOR
 CANTIDAD: 2
 Ventana corrediza de aluminio color gris
 PREMARCOS:
 Aluminio común con grapas de amure a mampostería.
 MARCOS:
 Aluminio línea Módena o equivalente calidad, con contramarcos en la misma línea.
 VIDRIOS:
 Incoloros, 5 mm.
 HERRAJES Y CERRADURAS:
 Las correspondientes a la línea HERRERO o equivalente calidad.
 OBSERVACIONES:
 NOTA: EL CONTRATISTA VERIFICARA MEDIDAS EN OBRA Y CANTIDADES DE ABERTURAS.
 LAS MEDIDAS EXTERIORES DE LA ABERTURA SE CORRESPONDEN CON EL VANO. EN EL DIBUJO, NO SE CONSIDERAN PREMARCOS NI JUNTAS.

PUERTA 01

VISTA EXTERIOR
 CANTIDAD: 1
 Puerta doble de abrir de aluminio color gris con paño fijo superior de igual color
 PREMARCOS:
 Aluminio común con grapas de amure a mampostería.
 MARCOS:
 Aluminio línea Modena o equivalente calidad, con contramarcos en la misma línea.
 HOJAS:
 Dos hoja batiente, con diseño machimbrado horizontal (como indica el plano), de aluminio línea MODENA o equivalente calidad
 HERRAJES Y CERRADURAS:
 Cierre con llave del lado exterior con dos manijones de acero de 5 cm de diametro y 40 cm de alto aprox., Barral antipánico en ambos paños del lado interior.
 VIDRIOS:
 Incoloros, 5 mm.

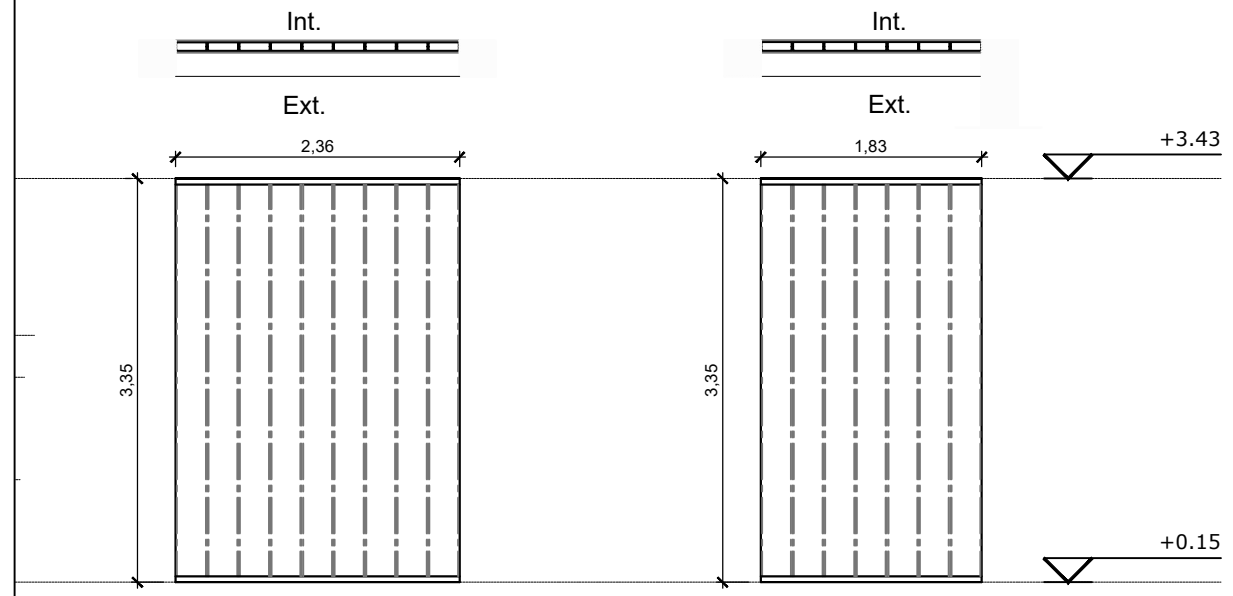

PAÑO 01

VISTA EXTERIOR
 CANTIDAD: 1
 cerramiento: perfil autoportante de vidrio U glass tipo "Profilit" de Vasa o similar incoloro con estructura de aluminio anodizado

PAÑO 02

VISTA EXTERIOR
 CANTIDAD: 1
 cerramiento: perfil autoportante de vidrio U glass tipo "Profilit" de Vasa o similar incoloro con estructura de aluminio anodizado

UNIVERSIDAD NACIONAL DEL LITORAL
 DIRECCION DE OBRAS Y SERVICIOS CENTRALIZADOS

UNL	EXPEDIENTE N°	
	FECHA	
	ARCHIVO	
OBRA: Proyecto fotocopiadora F.C.M.	ESCALA	1:100
PLANO: Planilla de Aberturas	PLANO N°	07