



- REFERENCIAS
- MAMPOSTERÍA EXISTENTE
 - SECTOR A INTERVENIR

NOTA: TODAS LAS MEDIDAS SE VERIFICARÁN EN OBRA

UNIVERSIDAD NACIONAL DEL LITORAL

DIRECCION DE CONSTRUCCIONES UNIVERSITARIAS

OBRA: ACONDICIONAMIENTO TALLER OPERACIONES METALMECANICAS

PLANO: UBICACIÓN SECTOR A INTERVENIR. PLANTA BAJA

INSTITUTO: ESCUELA INDUSTRIAL SUPERIOR

RESPONSABLE PROYECTO: DIRECCION DE CONSTRUCCIONES UNIVERSITARIAS



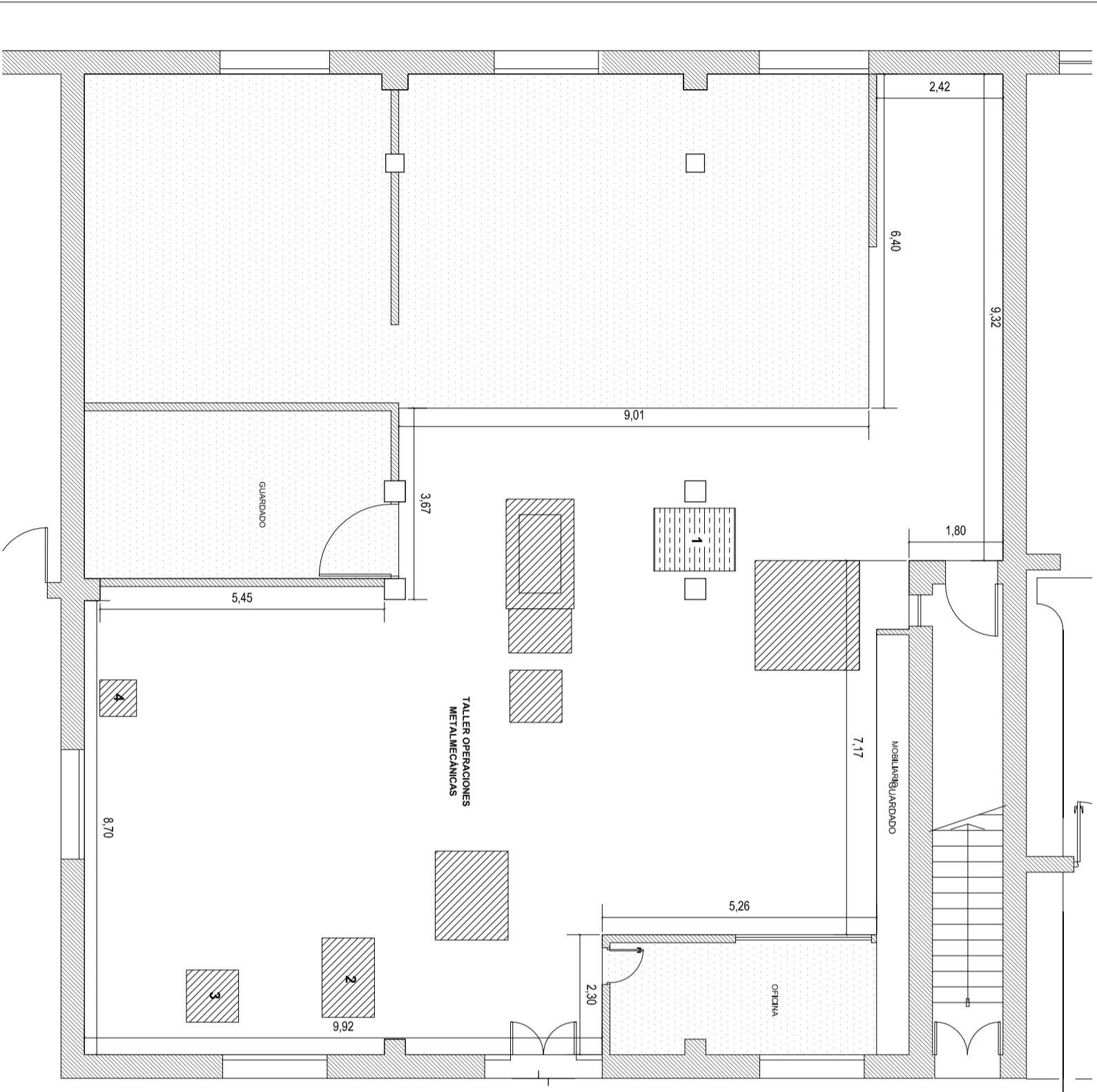

ARCHIVO	REEMP. PLANO
FECHA:	ESC. GRAFICA
PLANO N°:	EXPEDIENTE N°:
U 01	EIS-130799-22

El proyecto cumple con la Ley N° 22.431; Decreto 914/97 y Art. 1° de la Ley 25.573.



TALLER OP. METALMECANICAS

REFERENCIAS

-  MAMPOSTERÍA EXISTENTE
-  ARREGLOS EXISTENTES EN PISO
-  PISO Hº Aº EXISTENTE
-  MAQUINARIA FIJA:
1. CORTADORA UNIVERSAL

NOTA: TODAS LAS MEDIDAS SE VERIFICARAN EN OBRA

UNIVERSIDAD NACIONAL DEL LITORAL
DIRECCION DE CONSTRUCCIONES UNIVERSITARIAS

OBRA: ACONDICIONAMIENTO TALLER OPERACIONES METALMECANICAS

PLANO: PLANTA BAJA EXISTENTE

INSTITUTO: ESCUELA INDUSTRIAL SUPERIOR

RESPONSABLE PROYECTO: DIRECCION DE CONSTRUCCIONES UNIVERSITARIAS

ARCHIVO	REEMP. PLANO
FECHA: NOVIEMBRE 2022	ESCALA: 1:100
PLANO N°: ARQ.01	EXPEDIENTE N°: EIS-130799-22

El proyecto cumple con la Ley N° 22.431; Decreto 914/97 y Art. 1º de la Ley 26.573.

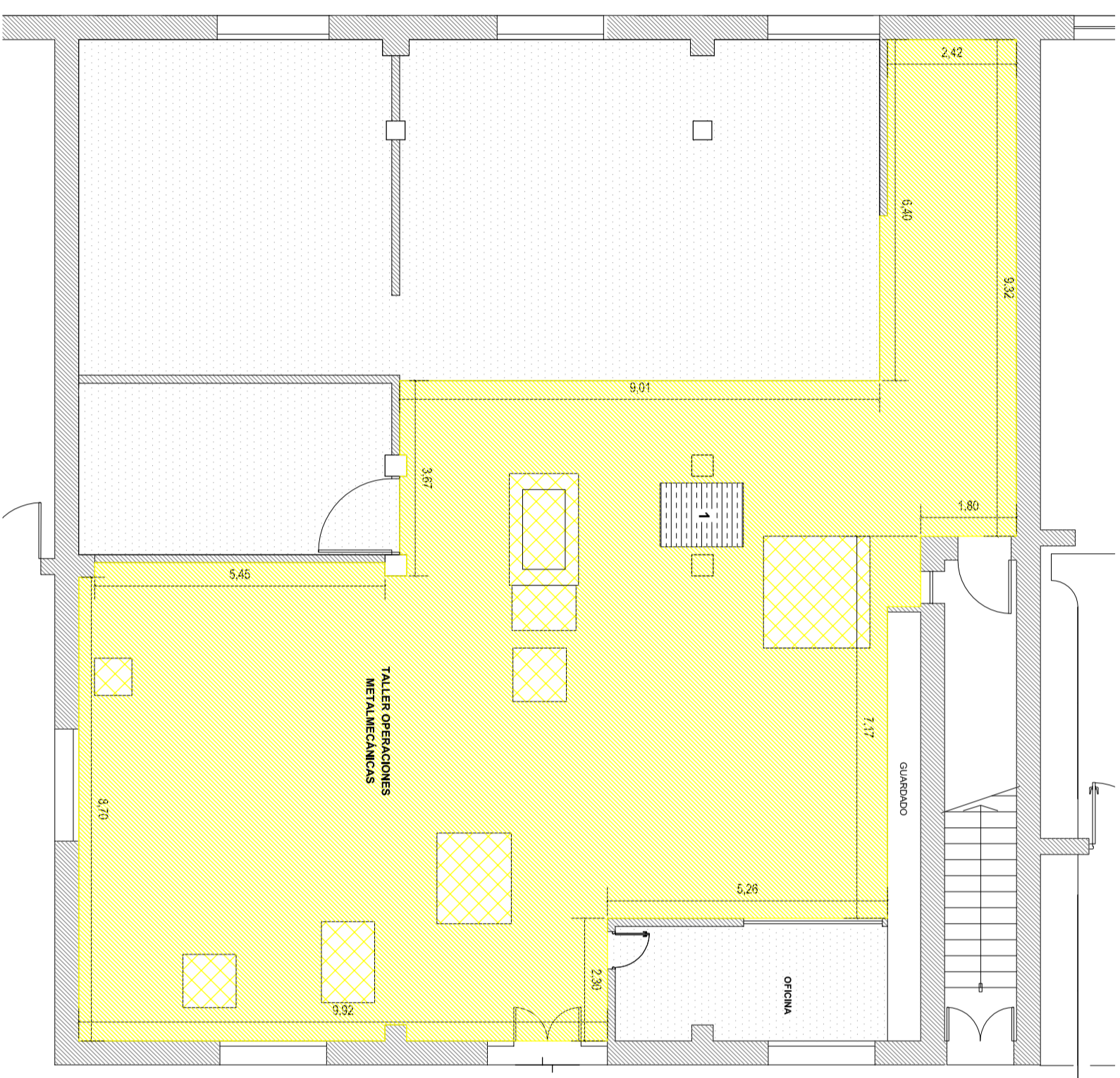

REFERENCIAS

	MAMPONERÍA EXISTENTE
	ARREGLOS EXISTENTES EN PISO A DEMOLER
	PISO Hº Aº EXISTENTE
	PISO EXISTENTE A DEMOLER



TALLER OP. METALMECÁNICAS

NOTA: TODAS LAS MEDIDAS SE VERIFICARÁN EN OBRA

UNIVERSIDAD NACIONAL DEL LITORAL
 DIRECCION DE CONSTRUCCIONES UNIVERSITARIAS

OBRA: ACONDICIONAMIENTO TALLER OPERACIONES METALMECÁNICAS

PLANO: PLANTA BAJA A DEMOLER / RETIRAR

INSTITUTO: ESCUELA INDUSTRIAL SUPERIOR

RESPONSABLE PROYECTO: DIRECCION DE CONSTRUCCIONES UNIVERSITARIAS

ARCHIVO	REEMP. PLANO
FECHA:	ESCALA: 1:100
PLANO N°:	EXPEDIENTE N°:
ARQ.02	EIS-130799-22

El proyecto cumple con la Ley N° 22.431; Decreto 914/97 y Art. 1º de la Ley 26.573.

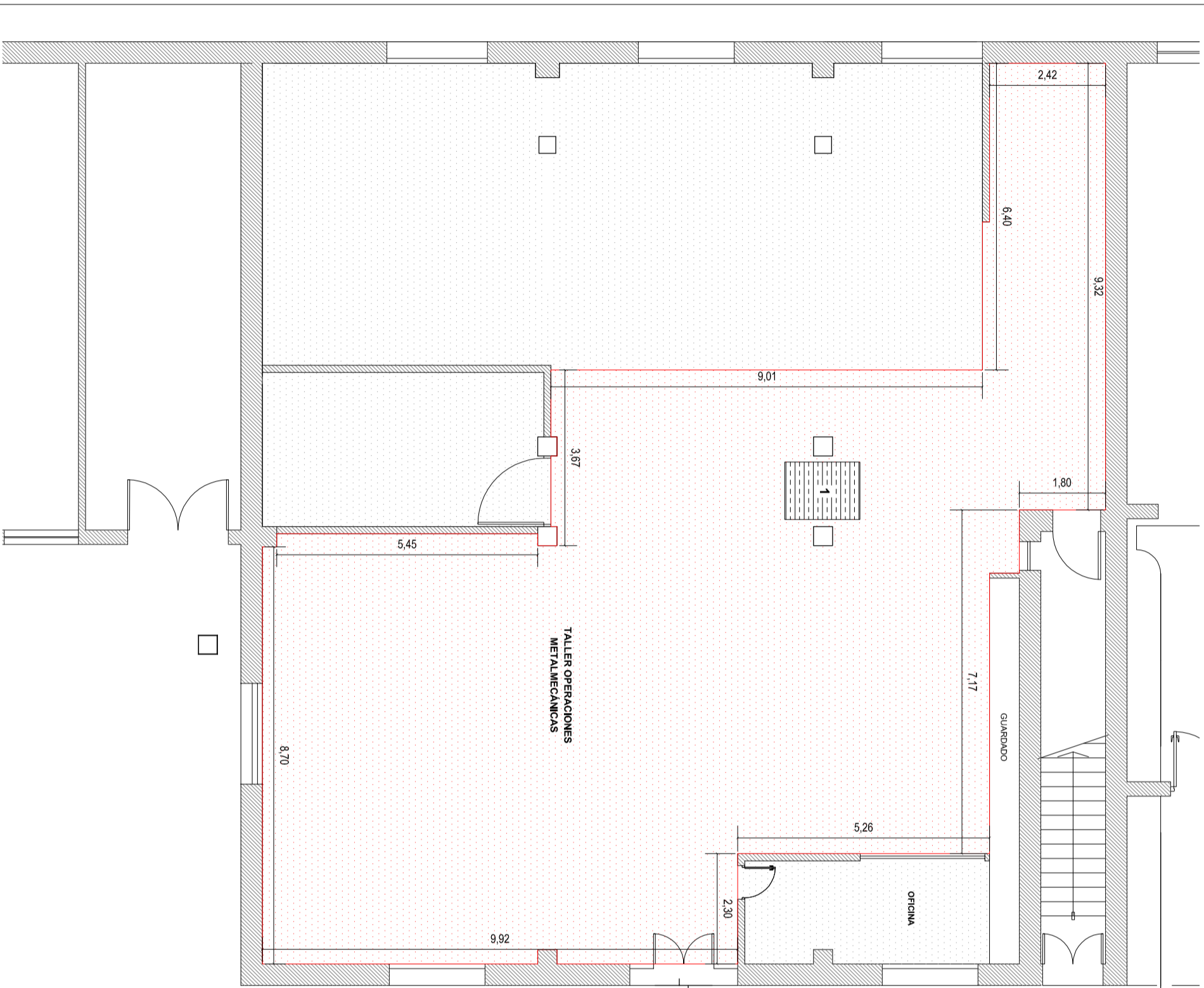

**JUNTA DE DILATACIÓN CADA 25 M2 MÁXIMO
INSERTOS CADA 1 METRO MÁXIMO**

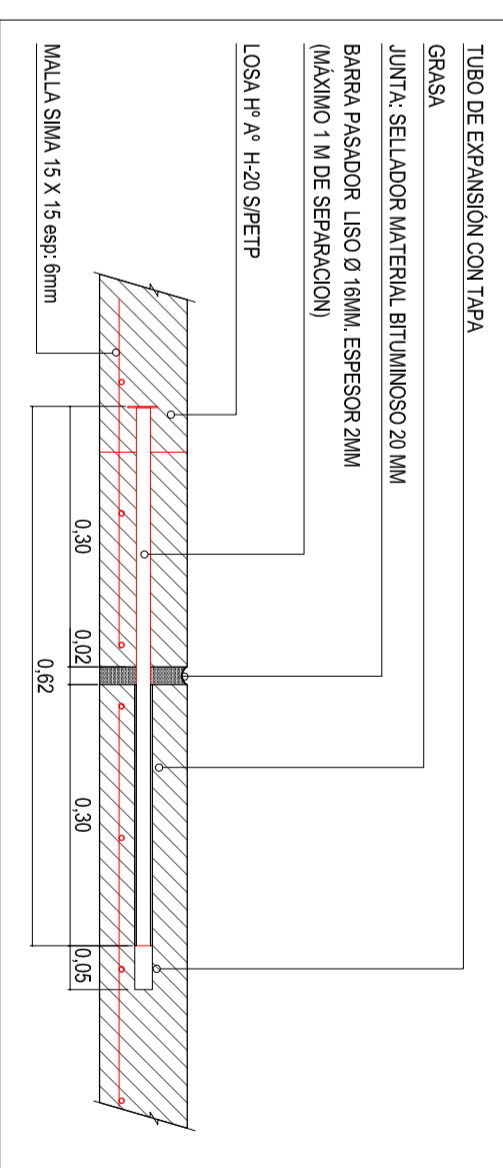

REFERENCIAS

- MAMPOSTERÍA EXISTENTE
- PISO Hº Aº EXISTENTE
- PISO Hº Aº A EJECUTAR SIPETP H: 0.10 / 0.12 M
- MAQUINARIA FIJA: SOBRE ELEVACIÓN EXISTENTE 1.CORTADORA UNIVERSAL

**PISO A EJECUTAR IDEM
NIVEL DE PISO DE Hº TERMINADO EXISTENTE**

NOTA: TODAS LAS MEDIDAS SE VERIFICARÁN EN OBRA

**UNIVERSIDAD NACIONAL DEL LITORAL
DIRECCION DE CONSTRUCCIONES UNIVERSITARIAS**

OBRA: ACONDICIONAMIENTO TALLER OPERACIONES METALMECANICAS

PLANO: PLANTA BAJA A EJECUTAR / DETALLE

INSTITUTO: ESCUELA INDUSTRIAL SUPERIOR

RESPONSABLE PROYECTO: DIRECCION DE CONSTRUCCIONES UNIVERSITARIAS

ARCHIVO	REEMP. PLANO
FECHA:	ESCALA: 1:100
PLANO N°:	ESCALA GRAFICA
ARQ.03	EXPEDIENTE N°:
	EIS-130799-22

El proyecto cumple con la Ley N° 22.431; Decreto 914/97 y Art. 1º de la Ley 26.573.