

REFERENCIAS

 UBICACIÓN OBRADOR Y ANDAMIOS

UNIVERSIDAD NACIONAL DEL LITORAL			
DIRECCION DE CONSTRUCCIONES UNIVERSITARIAS			
OBRA: TERMINACIONES 5to. PISO FCE			
PLANO: PLANTA BAJA EXISTENTE Y UBICACIÓN DE OBRADOR Y ANDAMIOS			
INSTITUTO: FACULTAD DE CIENCIAS ECONOMICAS		EXPEDIENTE: REC-1038455-20	ESCALA: 1:100
RESPONSABLE PROYECTO: DIRECCION DE CONSTRUCCIONES	archivo:	MARZO 2021	ARCHIVO N°:
	reemplaza plano:	PLANO N°: A-00	
El proyecto cumple con la Ley N° 22.431; Decreto 914/97 y Art. 1° de la Ley 25.573.			

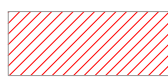
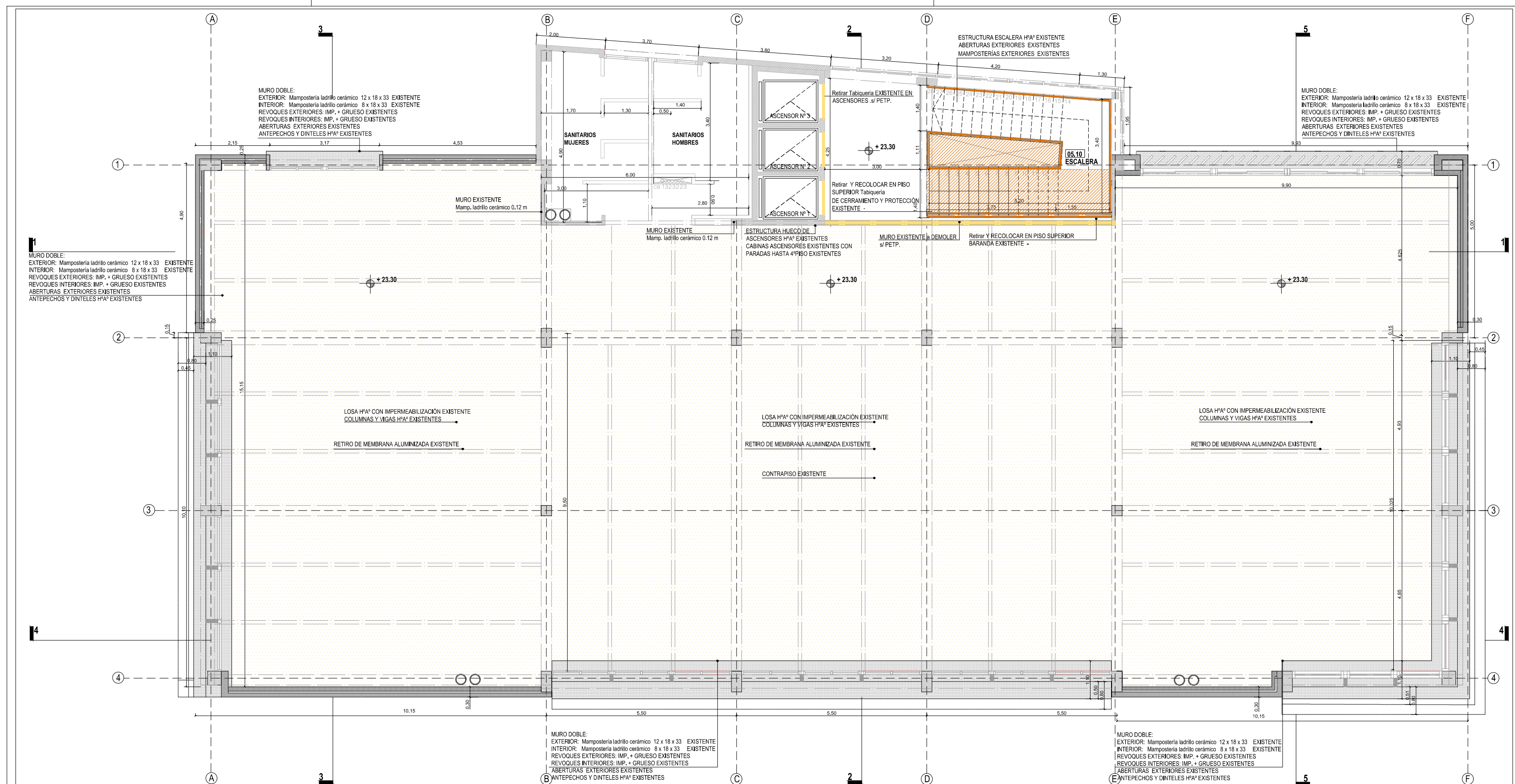

REFERENCIAS

	MAMPOSTERÍA LADRILLO HUECO DE 0,08 m EXISTENTE
	MAMPOSTERÍA LADRILLO HUECO DE 0,12 m EXISTENTE
	MAMPOSTERÍA/ ESTRUCTURA EXISTENTE
	MAMPOSTERÍA/ TABIQUES/ MEMBRANAS A DEMOLER O RETIRAR
	TABIQUERÍA ROCA DE YESO A RECOLOCAR

NOTA: TODAS LAS MEDIDAS SE VERIFICARÁN EN OBRA

UNIVERSIDAD NACIONAL DEL LITORAL
 DIRECCION DE CONSTRUCCIONES UNIVERSITARIAS
 OBRA: TERMINACIONES 5to. PISO FCE

PLANO: PLANTA EXISTENTE, DEMOLICIONES Y RETIROS

INSTITUTO: FACULTAD DE CIENCIAS ECONOMICAS		EXPEDIENTE: REC- 1038455-20	ESCALA: 1:100
RESPONSABLE PROYECTO: DIRECCION DE CONSTRUCCIONES	archivo:	MARZO 2021	ARCHIVO N°:
	reemplaza plano:	PLANO N°: A-01	
El proyecto cumple con la Ley N° 22.431; Decreto 914/97 y Art. 1° de la Ley 25.573.			

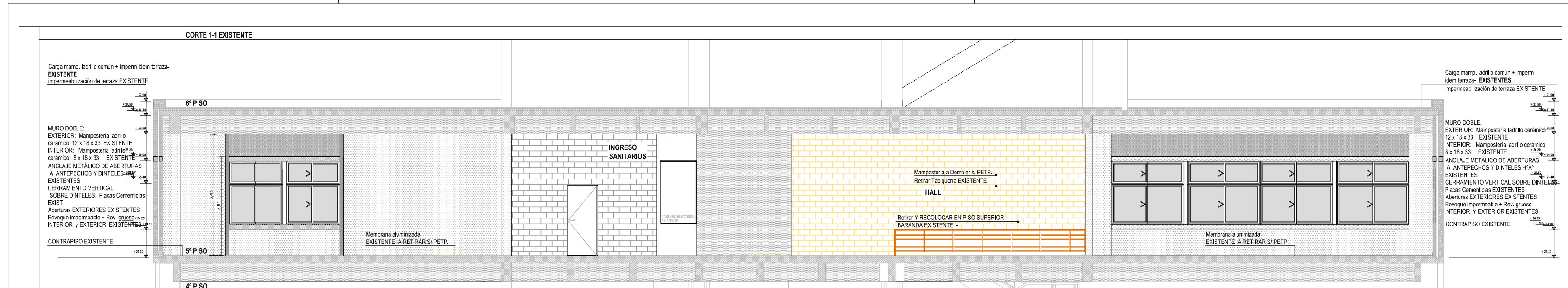

NOTA: TODAS LAS MEDIDAS SE VERIFICARAN EN OBRA

UNIVERSIDAD NACIONAL DEL LITORAL
 DIRECCION DE CONSTRUCCIONES UNIVERSITARIAS
 OBRA: TERMINACIONES 5to. PISO FCE

PLANO: CORTE 1-1 CORTE 2-2 CORTE 3-3 EXISTENTES

INSTITUTO: FACULTAD DE CIENCIAS ECONOMICAS		EXPEDIENTE: REC- 1038455-20	ESCALA: 1:100
RESPONSABLE PROYECTO: DIRECCION DE CONSTRUCCIONES	archivo:	MARZO 2021	ARCHIVO N°:
	reemplaza plano:	PLANO N°: A-02	
El proyecto cumple con la Ley N° 22.431; Decreto 914/97 y Art. 1° de la Ley 25.573.			

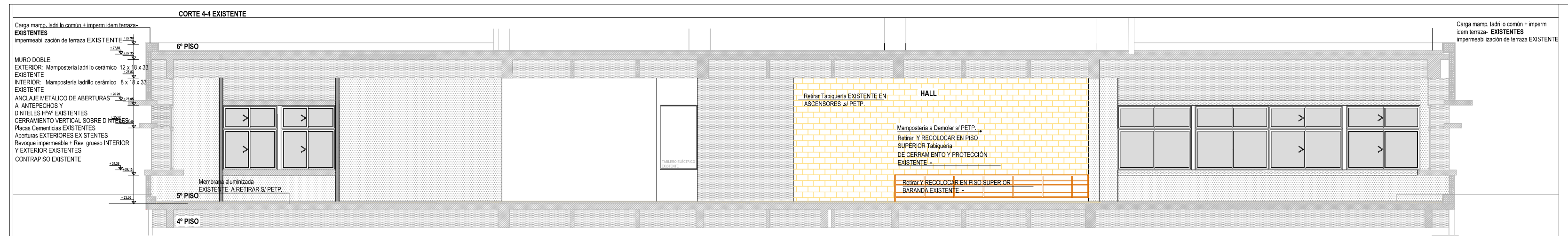

NOTA: TODAS LAS MEDIDAS SE VERIFICARAN EN OBRA

UNIVERSIDAD NACIONAL DEL LITORAL
 DIRECCION DE CONSTRUCCIONES UNIVERSITARIAS
 OBRA: TERMINACIONES 5to. PISO FCE

PLANO: CORTE 4 - 4 CORTE 5 - 5 EXISTENTES

INSTITUTO: FACULTAD DE CIENCIAS ECONOMICAS		EXPEDIENTE: REC-1038455-20	
RESPONSABLE PROYECTO: DIRECCION DE CONSTRUCCIONES	archivo:	MARZO 2021	ESCALA: 1:100
	reemplaza plano:	PLANO N°: A-03	ARCHIVO N°:
El proyecto cumple con la Ley N° 22.431; Decreto 914/97 y Art. 1° de la Ley 25.573.			