

**SEGUNDO PISO**

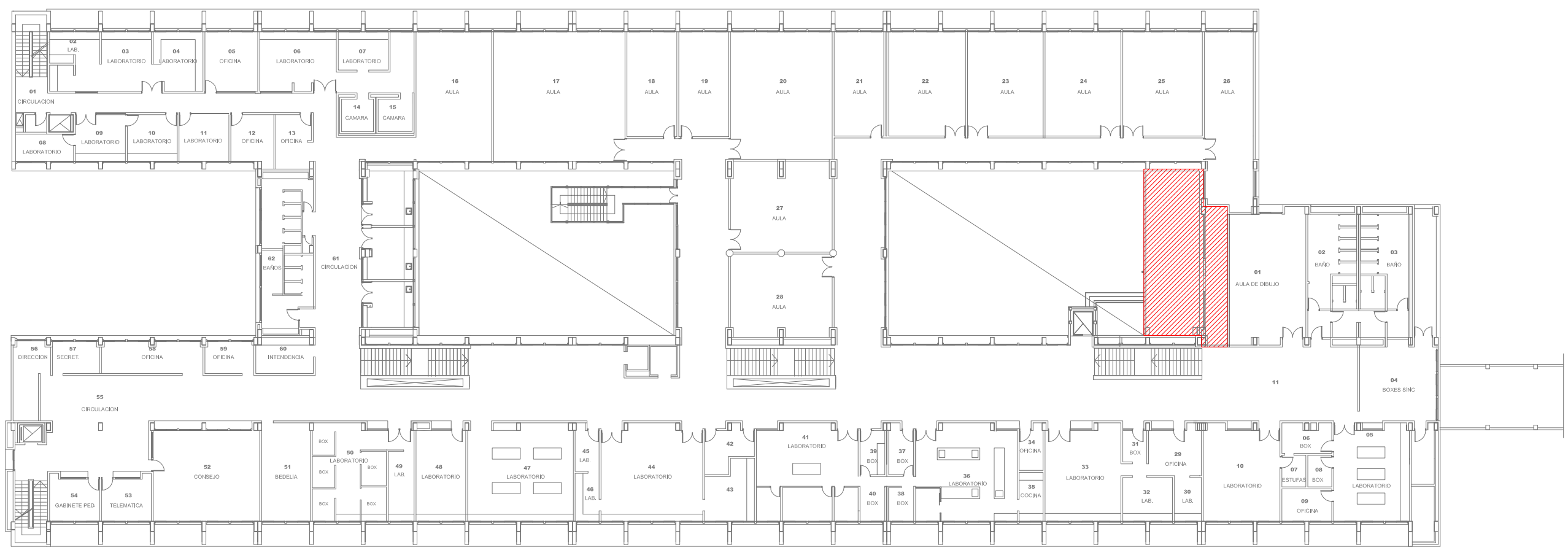

NOTA: TODAS LAS MEDIDAS SE VERIFICARAN EN OBRA

**UNIVERSIDAD NACIONAL DEL LITORAL**  
DIRECCION DE CONSTRUCCIONES UNIVERSITARIAS

OBRA: 3º LLAMADO - TERMINACIONES LABORATORIO DE INGENIERIA AMBIENTAL

PLANO: PLANO DE UBICACION DEL SECTOR A INTERVENIR

INSTITUTO: FICH - FACULTAD DE ING. Y CS. HIDRICAS

RESPONSABLE PROYECTO: DIRECCION DE CONSTRUCCIONES

FECHA:  
MARZO 2019

ESCALA:  
GRAFICA

PLANO N°:  
U 01

ARCHIVO N°:  
FICH-0960909-18

El proyecto cumple con la Ley Nº 22.431; Decreto 914/97 y Art. 1º de la Ley 25.573.

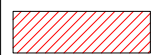

**SECTOR A INTERVENIR 2º PISO**

PLANTA 2º PISO EXISTENTE / DEMOLER

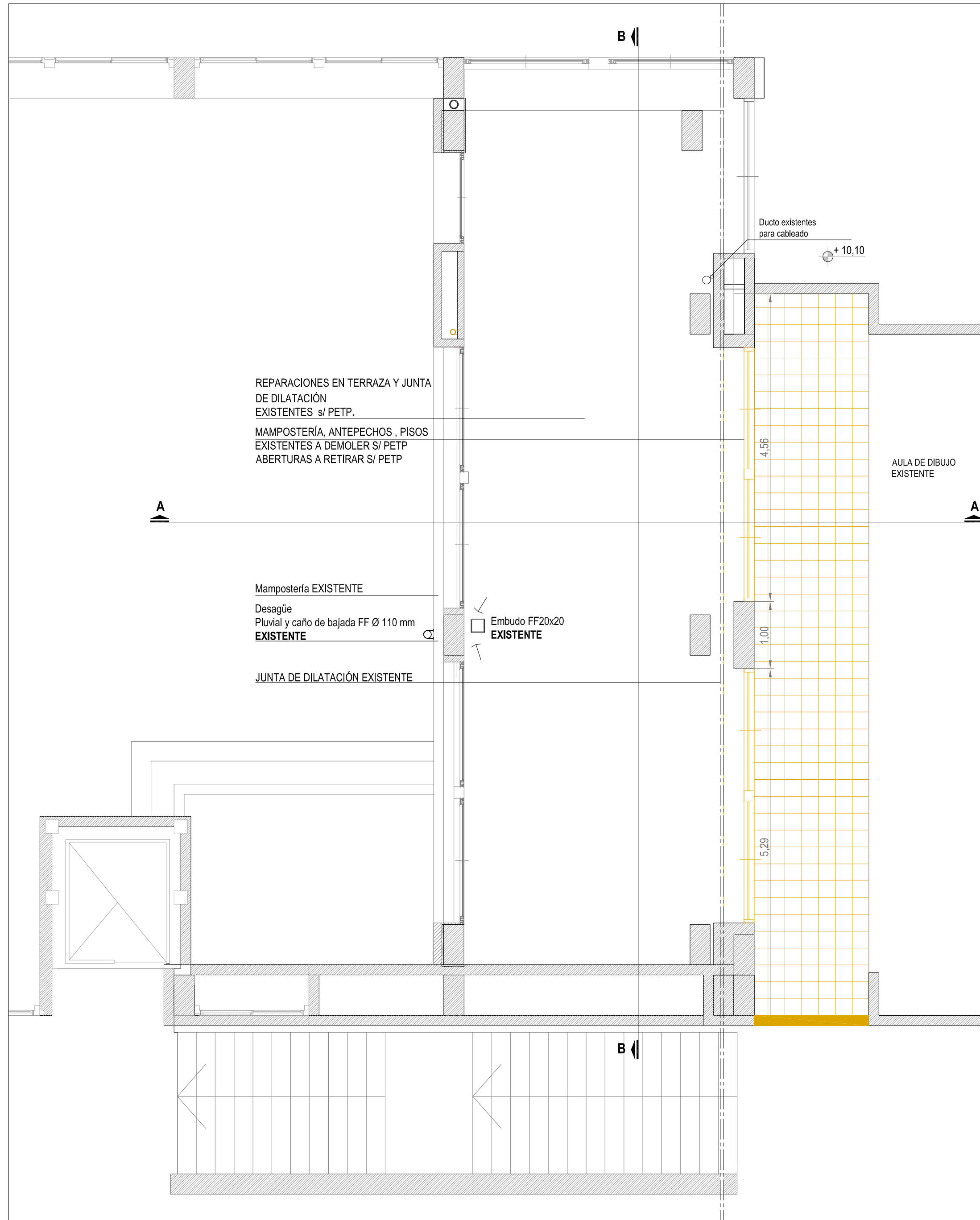

REPARACIONES EN TERRAZA Y JUNTA DE DILATACIÓN EXISTENTES S/ PETP.  
MAMPOSTERÍA, ANTEPECHOS, PISOS EXISTENTES A DEMOLER S/ PETP  
ABERTURAS A RETIRAR S/ PETP

Mampostería EXISTENTE  
Desagüe Pluvial y caño de bajada FF Ø 110 mm EXISTENTE

JUNTA DE DILATACIÓN EXISTENTE

Embudo FF20x20 EXISTENTE

Ducto existentes para cableado +10,10

AULA DE DIBUJO EXISTENTE

REFERENCIAS:

- MAMPOSTERÍA Y ESTRUCTURA EXISTENTES
- MAMPOSTERÍA/PISOS/ABERTURAS A DEMOLER

NOTA: TODAS LAS MEDIDAS SE VERIFICARAN EN OBRA

**UNIVERSIDAD NACIONAL DEL LITORAL**  
DIRECCION DE CONSTRUCCIONES UNIVERSITARIAS

OBRA: 3º LLAMADO - TERMINACIONES LABORATORIO DE INGENIERÍA AMBIENTAL

PLANO: PLANTA DE SITUACIÓN ACTUAL - DEMOLICIONES - 2º PISO

INSTITUTO: FICH - FACULTAD DE ING. Y CS. HIDRICAS

RESPONSABLE PROYECTO: DIRECCION DE CONSTRUCCIONES

FECHA:  
MARZO 2019



ESCALA:  
1: 50

El proyecto cumple con la Ley N° 22.431; Decreto 914/97 y Art. 1° de la Ley 25.573.

PLANO N°:  
A 02

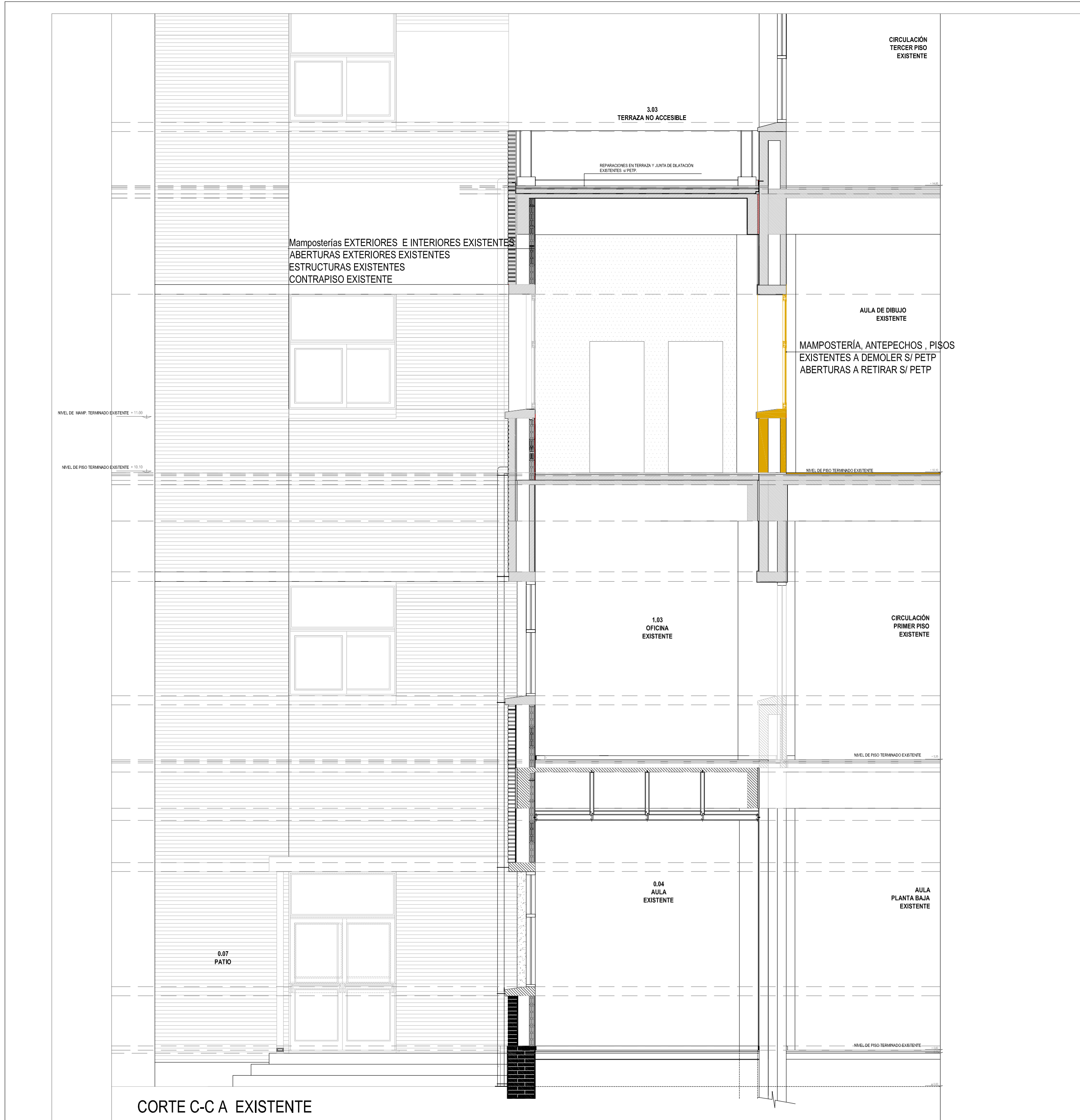
ARCHIVO N°:  
FICH-0960909-18

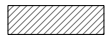

REFERENCIAS:	
	MAMPOSTERÍA Y ESTRUCTURA EXISTENTES
	MAMPOSTERÍA/PISOS/ABERTURAS A DEMOLER

NOTA: TODAS LAS MEDIDAS SE VERIFICARAN EN OBRA

UNIVERSIDAD NACIONAL DEL LITORAL  
DIRECCION DE CONSTRUCCIONES UNIVERSITARIAS

OBRA: 3° LLAMADO - TERMINACIONES LABORATORIO DE INGENIERÍA AMBIENTAL

PLANO: CORTE A-A EXISTENTE

INSTITUTO: FICH - FACULTAD DE ING. Y CS. HIDRICAS

RESPONSABLE PROYECTO: DIRECCION DE CONSTRUCCIONES

FECHA:  
MARZO 2019

ESCALA:  
1: 50

El proyecto cumple con la Ley Nº 22.431; Decreto 914/97 y Art. 1º de la Ley 25.573.

PLANO N°:  
A 03

ARCHIVO N°:  
FICH-0960909-18



REPARACIONES EN TERRAZA Y JUNTA DE DILATACION EXISTENTES SI/ PETP

TERCER PISO CIRCULACION EXISTENTE  
+ 14.85 NIVEL DE PISO TERMINADO EXISTENTE

SEGUNDO PISO CIRCULACION EXISTENTE  
+ 11.00

+ 10.10 NIVEL DE PISO TERMINADO EXISTENTE

PRIMER PISO CIRCULACION EXISTENTE  
+ 5.35 NIVEL DE PISO TERMINADO EXISTENTE

PLANTA BAJA CIRCULACION EXISTENTE  
± 0.00 NIVEL DE PISO TERMINADO EXISTENTE

± 0.00

-1.20

- REFERENCIAS:
- MAMPOSTERÍA Y ESTRUCTURA EXISTENTES
  - MAMPOSTERÍA/PISOS/ABERTURAS A DEMOLER

NOTA: TODAS LAS MEDIDAS SE VERIFICARAN EN OBRA

**UNIVERSIDAD NACIONAL DEL LITORAL**  
DIRECCION DE CONSTRUCCIONES UNIVERSITARIAS

OBRA: 3º LLAMADO - TERMINACIONES LABORATORIO DE INGENIERÍA AMBIENTAL

PLANO: CORTE B-B EXISTENTE Y A DEMOLER

INSTITUTO: FICH - FACULTAD DE ING. Y CS. HIDRICAS

RESPONSABLE PROYECTO: DIRECCION DE CONSTRUCCIONES

FECHA:  
MARZO 2019

ESCALA:  
1: 50

El proyecto cumple con la Ley Nº 22.431; Decreto 914/97 y Art. 1º de la Ley 25.573.

PLANO N°:  
A 04

ARCHIVO N°:  
FICH-0960909-18

CORTE B-B A EXISTENTE





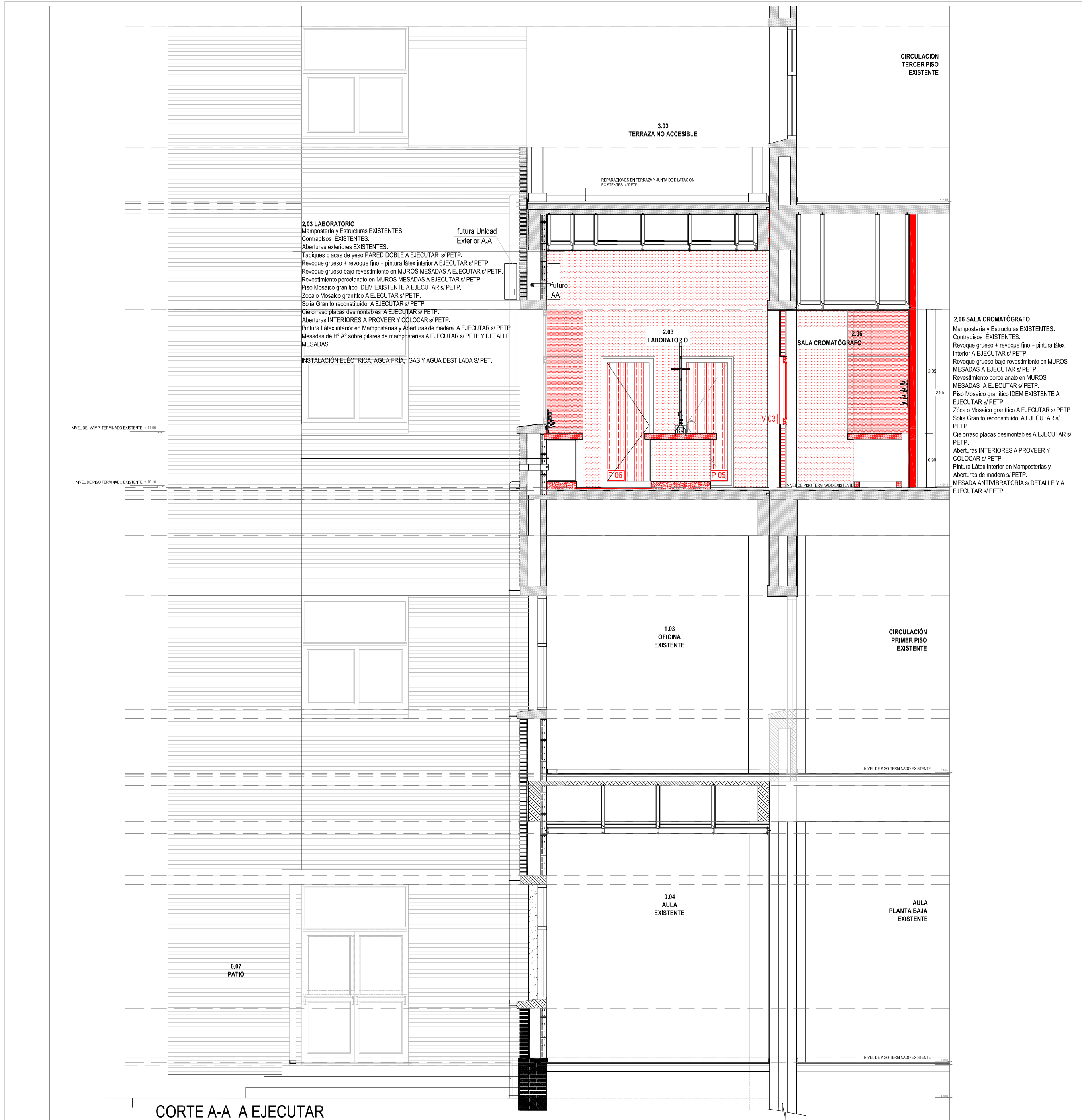

**2.03 LABORATORIO**  
 Mampostería y Estructuras EXISTENTES.  
 Contrapisos EXISTENTES.  
 Aberturas exteriores EXISTENTES.  
 Tabiques placas de yeso PARED DOBLE A EJECUTAR sí P/ETP.  
 Revoque grueso + revoque fino + pintura látex interior A EJECUTAR sí P/ETP.  
 Revestimiento porcelanato en MUROS MESADAS A EJECUTAR sí P/ETP.  
 Falso Mosaico granítico IDEM EXISTENTE A EJECUTAR sí P/ETP.  
 Zócalo Mosaico granítico A EJECUTAR sí P/ETP.  
 Silla Granito reconstruido A EJECUTAR sí P/ETP.  
 Cierros: placas desmontables A EJECUTAR sí P/ETP.  
 Aberturas INTERIORES A PROVEER Y COLOCAR sí P/ETP.  
 Pintura Látex interior en Mamposterías y Aberturas de madera A EJECUTAR sí P/ETP.  
 Mesadas de 1" x 4" sobre pilares de mampostería A EJECUTAR sí P/ETP Y DETALLE MESADAS  
 INSTALACIÓN ELÉCTRICA, AGUA FRÍA, GAS Y AGUA DESTILADA sí P/ET.

**2.06 SALA CROMATOGRÁFO**  
 Mampostería y Estructuras EXISTENTES.  
 Contrapisos EXISTENTES.  
 Revoque grueso + revoque fino + pintura látex interior A EJECUTAR sí P/ETP.  
 Revoque grueso bajo revestimiento en MUROS MESADAS A EJECUTAR sí P/ETP.  
 Revestimiento porcelanato en MUROS MESADAS A EJECUTAR sí P/ETP.  
 Falso Mosaico granítico IDEM EXISTENTE A EJECUTAR sí P/ETP.  
 Zócalo Mosaico granítico A EJECUTAR sí P/ETP.  
 Silla Granito reconstruido A EJECUTAR sí P/ETP.  
 Cierros: placas desmontables A EJECUTAR sí P/ETP.  
 Aberturas INTERIORES A PROVEER Y COLOCAR sí P/ETP.  
 Pintura Látex interior en Mamposterías y Aberturas de madera sí P/ETP.  
 MESADA ANTIVIBRATORIA sí DETALLE Y A EJECUTAR sí P/ETP.

**REFERENCIAS:**

	MAMPOSTERÍA Y ESTRUCTURA EXISTENTES
	MAMPOSTERÍA LADRILLO COMÚN 0.15 A EJECUTAR
	TABIQUES PLACAS DE ROCA DE YESO A EJECUTAR

NOTA: TODAS LAS MEDIDAS SE VERIFICARÁN EN OBRA

**UNIVERSIDAD NACIONAL DEL LITORAL**  
 DIRECCION DE CONSTRUCCIONES UNIVERSITARIAS

OBRA: 3º LLAMADO - TERMINACIONES LABORATORIO DE INGENIERÍA AMBIENTAL

PLANO: CORTE A-A A EJECUTAR

INSTITUTO: FICH - FACULTAD DE ING. Y CS. HIDRICAS

RESPONSABLE PROYECTO: DIRECCION DE CONSTRUCCIONES	FECHA: MARZO 2019	ESCALA: 1:50
El proyecto cumple con la Ley N° 22.431; Decreto 914/97 y Art. 1° de la Ley 25.573.	PLANO N°: A 06	ARCHIVO N°: FICH-0960909-18

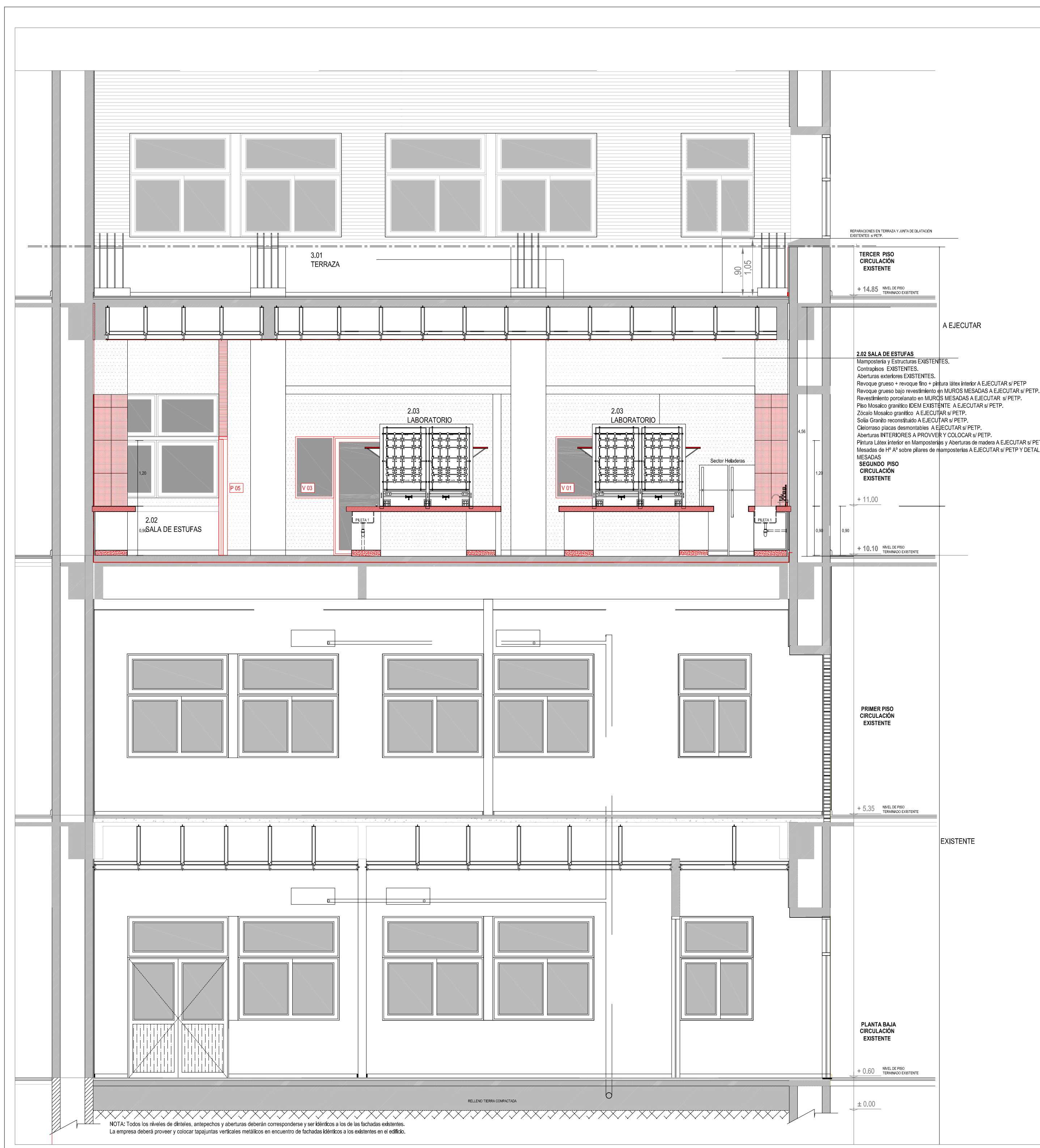

REFERENCIAS EN TERRAZA Y ANTA DE CIRCULACION EXISTENTES A PISO

TERCER PISO CIRCULACION EXISTENTE

+ 14.85 NIVEL DE PISO TERMINADO EXISTENTE

2.02 SALA DE ESTUFAS

Mampostería y Estructura EXISTENTES.

Contrapisos EXISTENTES.

Aberturas exteriores EXISTENTES.

Revoque grueso + revoco fino + pintura látex interior A EJECUTAR si PETP.

Revoque grueso bajo revestimiento en MUROS MESADAS A EJECUTAR si PETP.

Revestimiento porcelanato en MUROS MESADAS A EJECUTAR si PETP.

Piso Mosaico granítico IDEM EXISTENTE A EJECUTAR si PETP.

Zócalo Mosaico granítico A EJECUTAR si PETP.

Sola Granito reconstruido A EJECUTAR si PETP.

Ceborrizo placas desmontables A EJECUTAR si PETP.

Aberturas INTERIORES A PROVEER Y COLOCAR si PETP.

Pintura látex interior en Mampostería y Aberturas de madera A EJECUTAR si PETP.

Mesadas de 1" A" sobre pilares de mampostería A EJECUTAR si PETP Y DETALLE MESADAS

2.03 LABORATORIO

2.03 LABORATORIO

SECTOR HUBERAS

+ 11.00

+ 10.10 NIVEL DE PISO TERMINADO EXISTENTE

PRIMER PISO CIRCULACION EXISTENTE

+ 5.35 NIVEL DE PISO TERMINADO EXISTENTE

PLANTA BAJA CIRCULACION EXISTENTE

+ 0.60 NIVEL DE PISO TERMINADO EXISTENTE

± 0.00

NOTA: Todos los niveles de dinteles, antepechos y aberturas deberán corresponder y ser idénticos a los de las fachadas existentes. La empresa deberá proveer y colocar tapajuntas verticales metálicas en encuentro de fachadas idénticas a las existentes en el edificio.

A EJECUTAR

EXISTENTE

REFERENCIAS:

	MAMPOSTERÍA Y ESTRUCTURA EXISTENTES
	MAMPOSTERÍA LADRILLO COMÚN 0.15 A EJECUTAR
	TABIQUES PLACAS DE ROCA DE YESO A EJECUTAR

NOTA: TODAS LAS MEDIDAS SE VERIFICARÁN EN OBRA

UNIVERSIDAD NACIONAL DEL LITORAL  
DIRECCION DE CONSTRUCCIONES UNIVERSITARIAS

OBRA: 3º LLAMADO - TERMINACIONES LABORATORIO DE INGENIERÍA AMBIENTAL

PLANO: CORTE B-B A EJECUTAR

INSTITUTO: FICH - FACULTAD DE ING. Y CS. HIDRICAS		FECHA: MARZO 2019	ESCALA: 1: 50
RESPONSABLE PROYECTO: DIRECCION DE CONSTRUCCIONES		PLANO N°: A 07	ARCHIVO N°: FICH-0960909-18
El proyecto cumple con la Ley N° 22.431; Decreto 914/97 y Art. 1° de la Ley 25.573.			



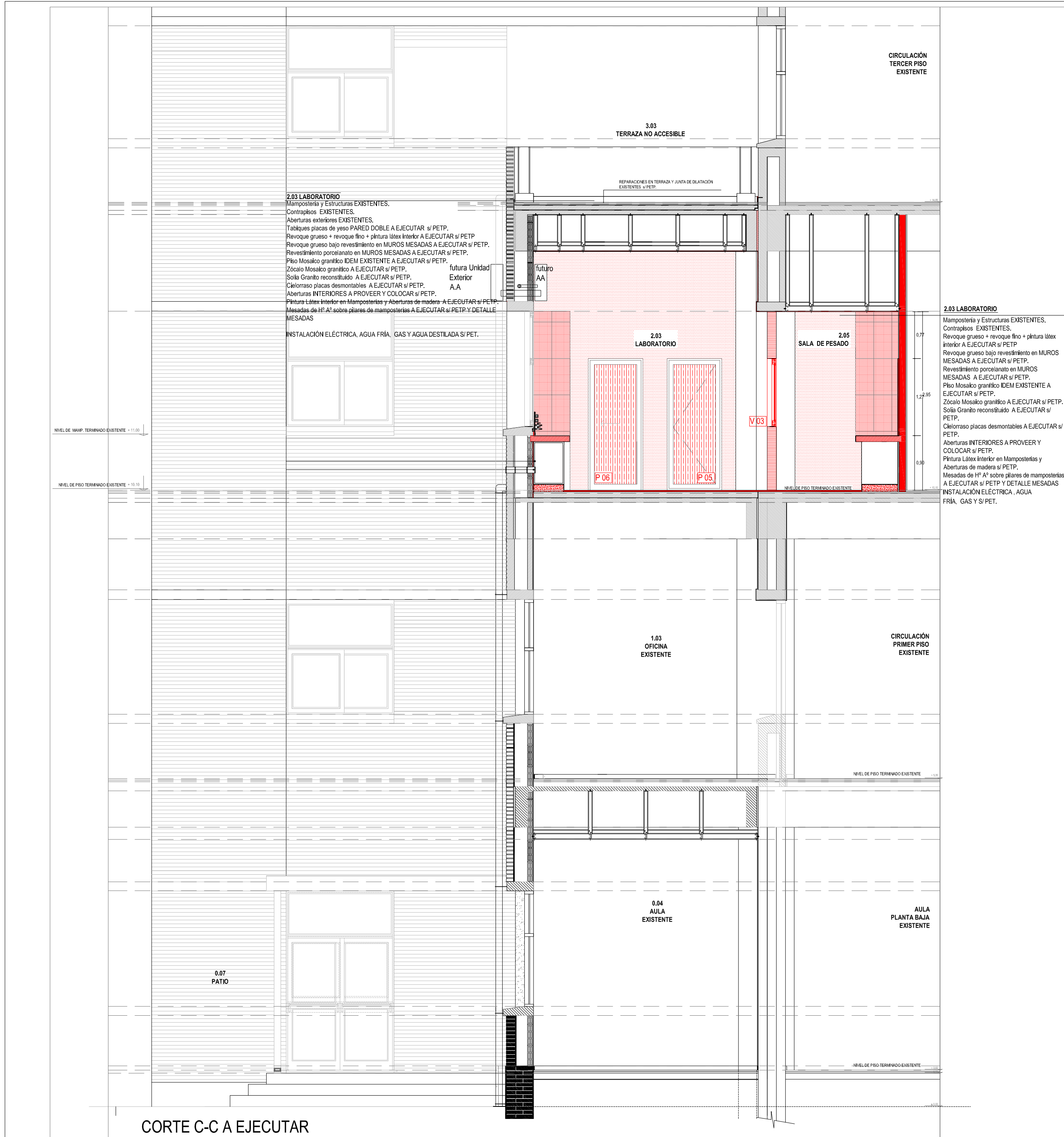

CORTE C-C A EJECUTAR

REFERENCIAS:	
	MAMPOSTERÍA Y ESTRUCTURAS EXISTENTES
	MAMPOSTERÍA LADRILLO COMÚN 0.15 A EJECUTAR
	TABIQUES PLACAS DE ROCA DE YESO A EJECUTAR

NOTA: TODAS LAS MEDIDAS SE VERIFICARÁN EN OBRA

**UNIVERSIDAD NACIONAL DEL LITORAL**  
DIRECCION DE CONSTRUCCIONES UNIVERSITARIAS

OBRA: 3º LLAMADO - TERMINACIONES LABORATORIO DE INGENIERÍA AMBIENTAL

PLANO: CORTE C-C A EJECUTAR

INSTITUTO: FICH - FACULTAD DE ING. Y CS. HIDRICAS

RESPONSABLE PROYECTO: DIRECCION DE CONSTRUCCIONES

FECHA:  
MARZO 2019

ESCALA:  
1: 50

El proyecto cumple con la Ley Nº 22.431; Decreto 914/97 y Art. 1º de la Ley 25.573.

PLANO N°:  
A 08

ARCHIVO N°:  
FICH-0960909-18