

CIUDAD DE ESPERANZA - DEPARTAMENTO LAS COLONIAS. SANTA FE

NOTA: TODAS LAS MEDIDAS SE VERIFICARAN EN OBRA

UNIVERSIDAD NACIONAL DEL LITORAL
 DIRECCION DE CONSTRUCCIONES UNIVERSITARIAS

OBRA: 2° LLAMADO TERMINACIONES Y PRIMER EQUIPAMIENTO AULARIO COMUN ESPERANZA

PLANO: PLANO SATELITAL DEL TERRENO

INSTITUTO: CAMPUS FAVE. ESPERANZA - DEPARTAMENTO LAS COLONIAS

RESPONSABLE PROYECTO: DIRECCION DE CONSTRUCCIONES UNIVERSITARIAS	ARCHIVO	REEMP. PLANO
	FECHA: FEBRERO 2021	ESCALA: GRAFICA
	PLANO N°: A_PLANO SATELITAL	EXPEDIENTE N°: REC-1038454-20

El proyecto cumple con la Ley N° 22.431; Decreto 914/97 y Art. 1° de la Ley 25.573.

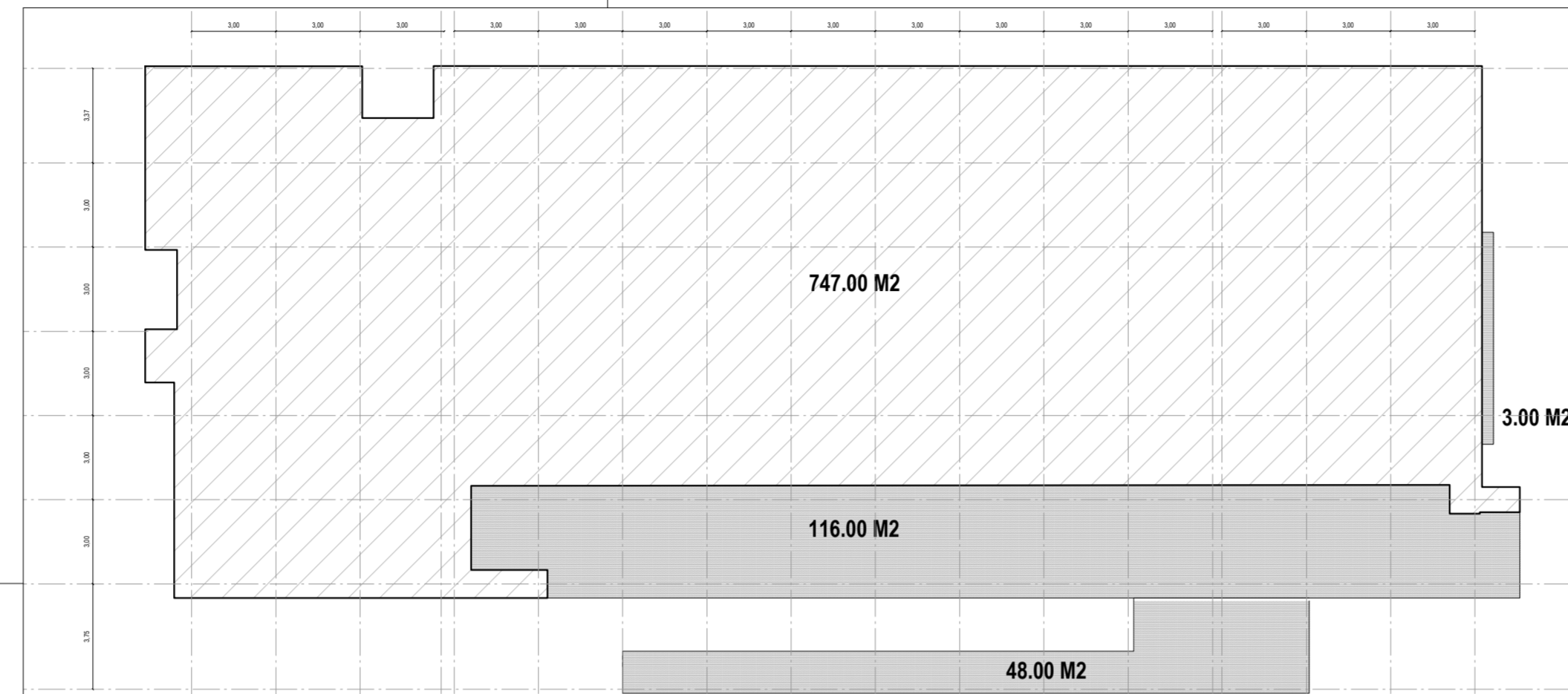

PLANTA BAJA -
NIVEL PTI + 0.33

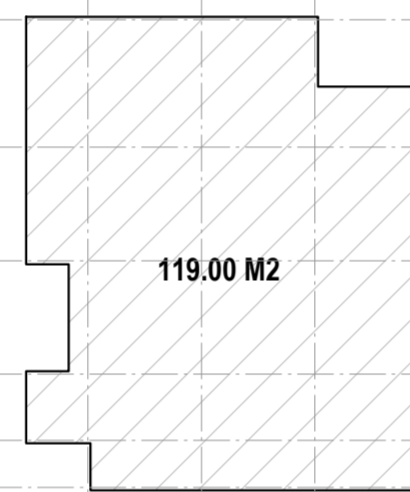

PLANTA 1º NIVEL
NIVEL PTI + 3.18

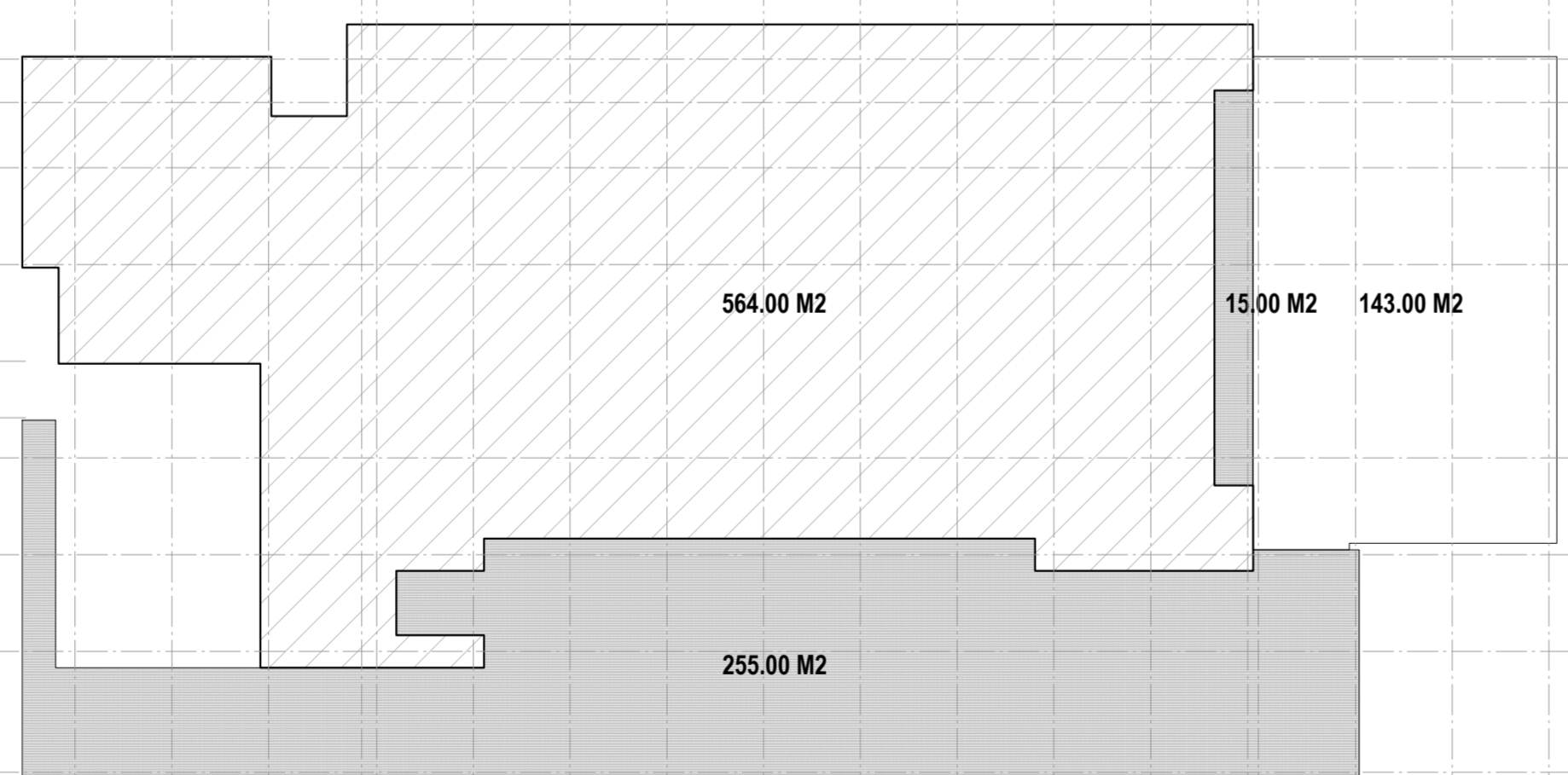

PLANTA 2º NIVEL
NIVEL PTI + 6.03

RESUMEN SUPERFICIES

PLANTA	SUPERFICIE CUBIERTA	SUPERFICIE SEMICUBIERTA	SUPERFICIE EXTERIOR TERRAZA
PLANTA BAJA	747.00	167.00	
ENTREPISO	119.00		
NIVEL 01	564.00	270.00	143.00
TOTALES	1430.00	437.00	143.00

- TOTAL SUPERFICIES CUBIERTAS: 1430.00 M2
- TOTAL SUPERFICIES SEMICUBIERTAS (AL 50%): 218.50 M2
- SUPERFICIE TOTAL (INCLUYENDO 50% SEMICUBIERTAS): 1648.50 M2
- SUPERFICIE EXTERIOR (TERRAZA): 143.00 M2

NOTA: TODAS LAS MEDIDAS SE VERIFICARAN EN OBRA

UNIVERSIDAD NACIONAL DEL LITORAL
DIRECCION DE CONSTRUCCIONES UNIVERSITARIAS

OBRA: 2º LLAMADO.TERMINACIONES Y PRIMER EQUIPAMIENTO AULARIO COMUN ESPERANZA

PLANO: PLANO Y RESUMEN DE SUPERFICIES

INSTITUTO: CAMPUS FAVE. ESPERANZA - DEPARTAMENTO LAS COLONIAS

RESPONSABLE PROYECTO: DIRECCION DE CONSTRUCCIONES UNIVERSITARIAS	ARCHIVO	REEMP. PLANO
	FECHA: AGOSTO 2021	ESCALA: 1:200
	PLANO N°: A - SUP	EXPEDIENTE N°: REC-1073016-21

El proyecto cumple con la Ley Nº 22.431; Decreto 914/97 y Art. 1º de la Ley 25.573.

CALLE JUAN JOSE PASO

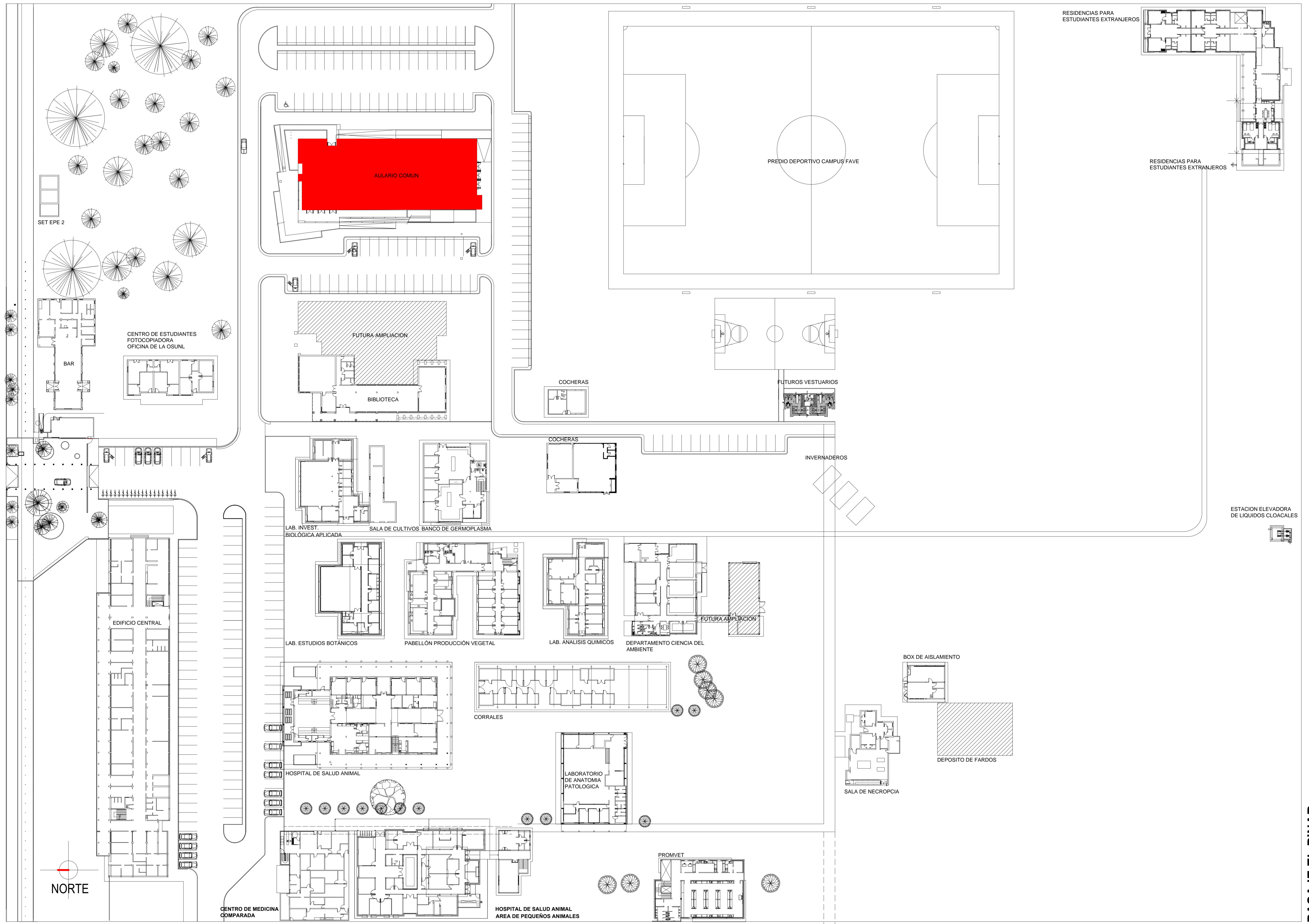

CALLE HOHENFELS

PLANTA GENERAL CAMPUS FAVE - CIUDAD DE ESPERANZA. DEPARTAMENTO LAS COLONIAS - SANTA FE

■ EDIFICIO AULARIO COMUN

NOTA: TODAS LAS MEDIDAS SE VERIFICARAN EN OBRA

UNIVERSIDAD NACIONAL DEL LITORAL
DIRECCION DE CONSTRUCCIONES UNIVERSITARIAS

OBRA: 2° LLAMADO TERMINACIONES Y PRIMER EQUIPAMIENTO AULARIO COMUN ESPERANZA

PLANO: PLANO DE IMPLANTACION GENERAL

INSTITUTO: CAMPUS FAVE. ESPERANZA - DEPARTAMENTO LAS COLONIAS

RESPONSABLE PROYECTO: DIRECCION DE CONSTRUCCIONES UNIVERSITARIAS

ARCHIVO REEMP. PLANO

FECHA: FEBRERO 2021 ESCALA: GRAFICA

PLANO N°: A0.01 EXPEDIENTE N°: REC-1038464-20

El proyecto cumple con la Ley N° 22.431, Decreto 91497 y Art. 1° de la Ley 25.573.

RUTA PROV. N°70 - PADRE LUIS KREDER

PASAJE EL PINAR

SET EPE 2

CENTRO DE ESTUDIANTES
FOTOCOPIADORA
OFICINA DE LA OSUNL

BAR

INGRESO PRINCIPAL
RUTA PROV. N°70

EDIFICIO CENTRAL

AULARIO COMUN

FUTURA AMPLIACION

BIBLIOTECA

LAB. INVEST.
BIOLÓGICA APLICADA

SALA DE CULTIVOS BANCO DE GERMOPLASMA

NOTA: TODAS LAS MEDIDAS SE VERIFICARAN EN OBRA

UNIVERSIDAD NACIONAL DEL LITORAL
DIRECCION DE CONSTRUCCIONES UNIVERSITARIAS

OBRA: 2° LLAMADO TERMINACIONES Y PRIMER EQUIPAMIENTO AULARIO COMUN ESPERANZA

PLANO: PLANO DE IMPLANTACION GENERAL

INSTITUTO: CAMPUS FAVE. ESPERANZA - DEPARTAMENTO LAS COLONIAS

RESPONSABLE PROYECTO: DIRECCION DE CONSTRUCCIONES UNIVERSITARIAS

ARCHIVO REEMP. PLANO

FECHA: FEBRERO 2021

ESCALA: 1:500

PLANO N°: A0.02

EXPEDIENTE N°: REC-1038454-20

El proyecto cumple con la Ley N° 22.431, Decreto 91497 y Art. 1° de la Ley 25.573.