

SECTOR 2 A INTERVENIR
MAP Y DAP - FACULTAD DE CIENCIAS ECONÓMICAS

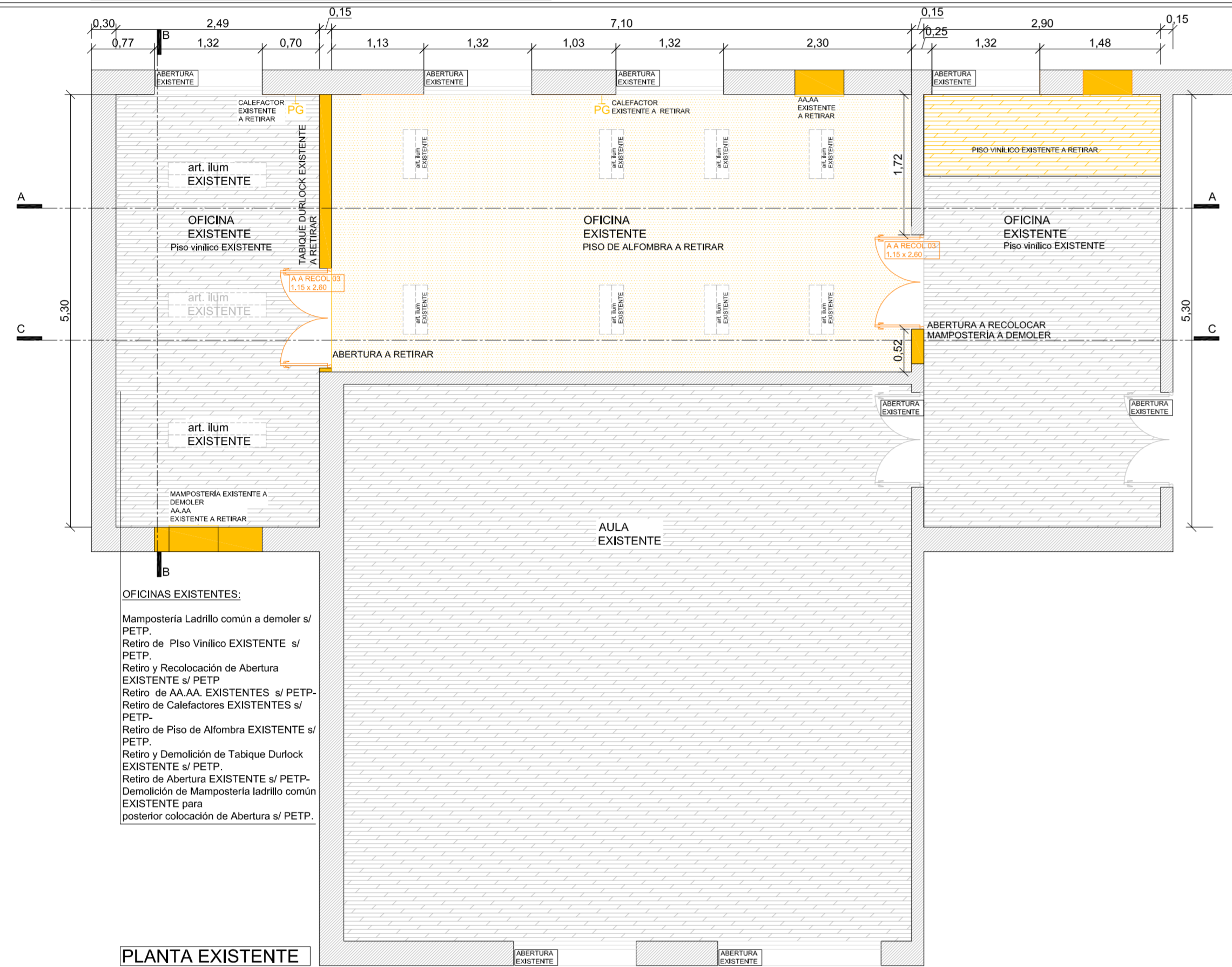

PLANTA EXISTENTE

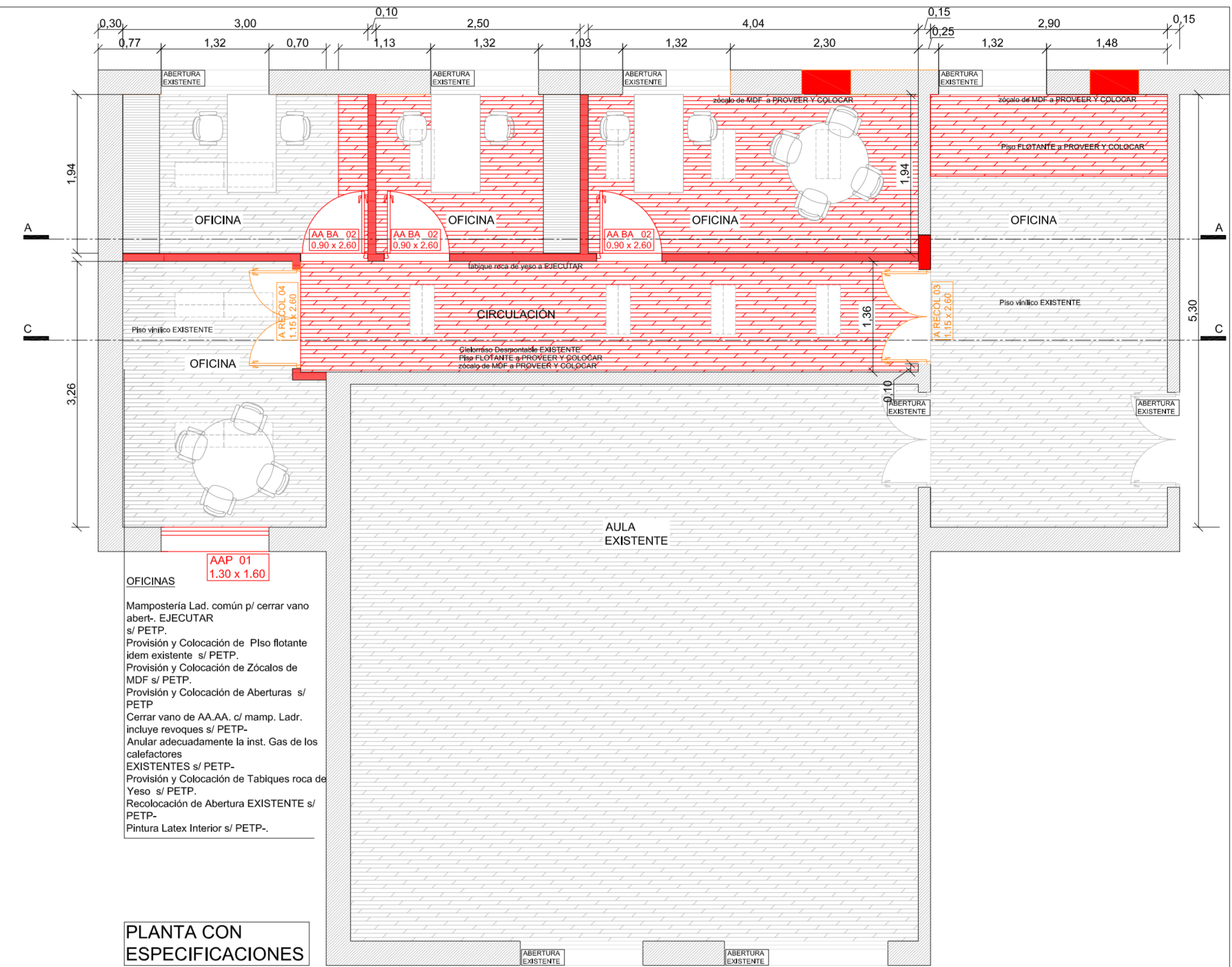

PLANTA CON ESPECIFICACIONES

OFICINAS EXISTENTES:
Mampostería ladrillo común a demoler si P.E.T.P.
Retiro de Piso Vinílico EXISTENTE si P.E.T.P.
Retiro y Reubicación de Abertura EXISTENTE si P.E.T.P.
Retiro de AAAA EXISTENTES si P.E.T.P.
Retiro de Calefactores EXISTENTES si P.E.T.P.
Retiro de Piso de Alfombra EXISTENTE si P.E.T.P.
Retiro y Demolición de Tabique Durlock EXISTENTE si P.E.T.P.
Retiro de Abertura EXISTENTE si P.E.T.P.
Demolición de Mampostería ladrillo común EXISTENTE para posterior colocación de Abertura si P.E.T.P.

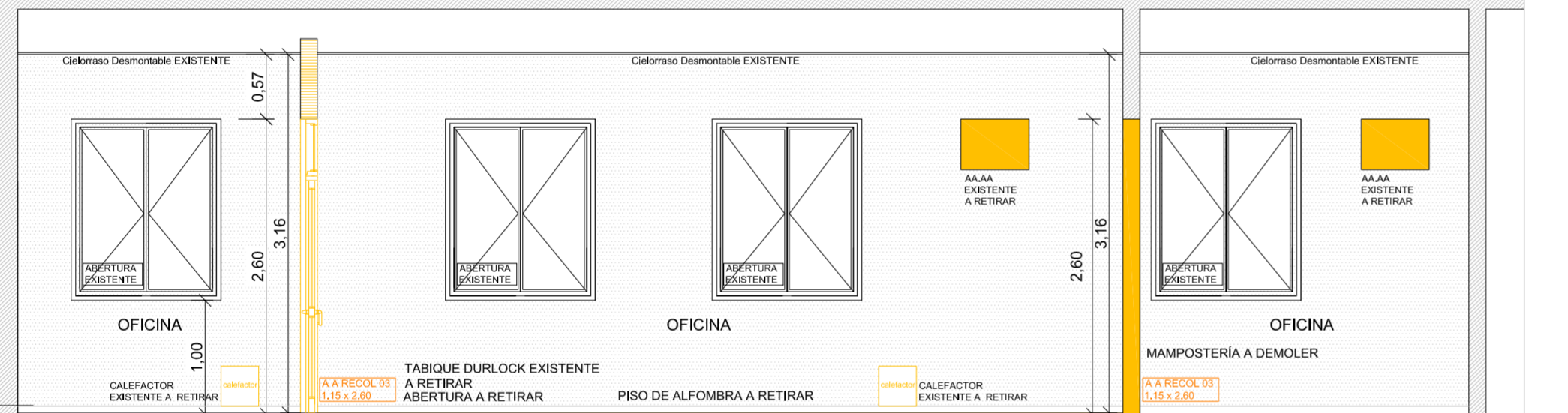

CORTE A - A

OFICINAS
Mampostería Lad. común p/ cerrar vano abert. EJECUTAR si P.E.T.P.
Provisión y Colocación de Piso Botante Ident. existente si P.E.T.P.
Provisión y Colocación de Zócalos de MDF si P.E.T.P.
Provisión y Colocación de Aberturas si P.E.T.P.
Cerrar vano de AAAA, c/ mamp. Ladr. Indicar mampost. si P.E.T.P.
Anular adecuadamente la inst. Gas de los calefactores EXISTENTES si P.E.T.P.
Provisión y Colocación de Tabiques roca de Vaso si P.E.T.P.
Reubicación de Abertura EXISTENTE si P.E.T.P.
Pintura Latex Interior si P.E.T.P.

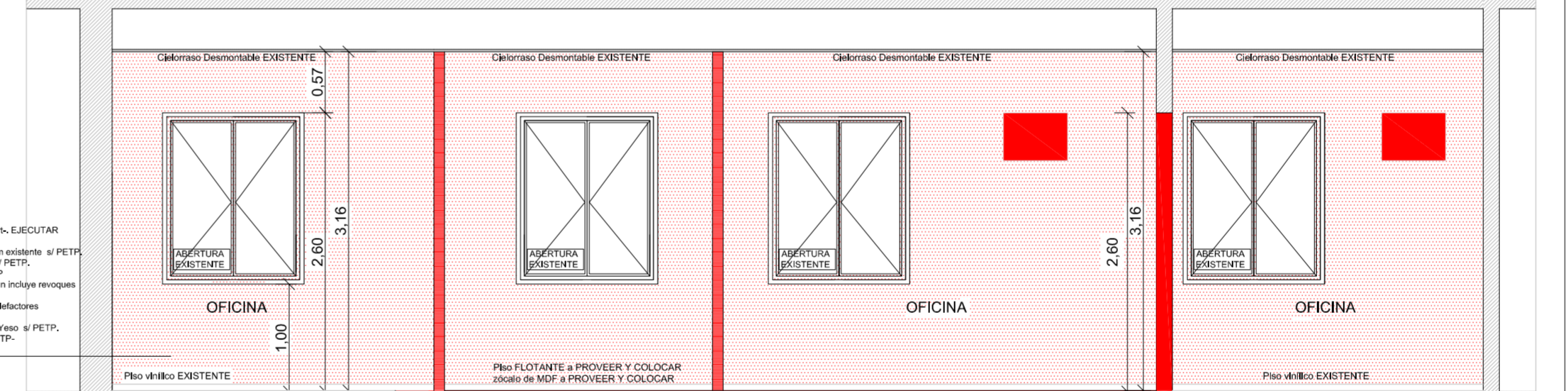

CORTE A - A



FOTOS SITUACIÓN EXISTENTE - OFICINAS MAP Y DAP

OFICINAS
Mampostería Lad. común p/ cerrar vano abert. EJECUTAR si P.E.T.P.
Provisión y Colocación de Piso Botante Ident. existente si P.E.T.P.
Provisión y Colocación de Zócalos de MDF si P.E.T.P.
Provisión y Colocación de Aberturas si P.E.T.P.
Cerrar vano de AAAA, c/ mamp. Ladr. Indicar mampost. si P.E.T.P.
Anular adecuadamente la inst. Gas de los calefactores EXISTENTES si P.E.T.P.
Provisión y Colocación de Tabiques roca de Vaso si P.E.T.P.
Reubicación de Abertura EXISTENTE si P.E.T.P.
Pintura Latex Interior si P.E.T.P.

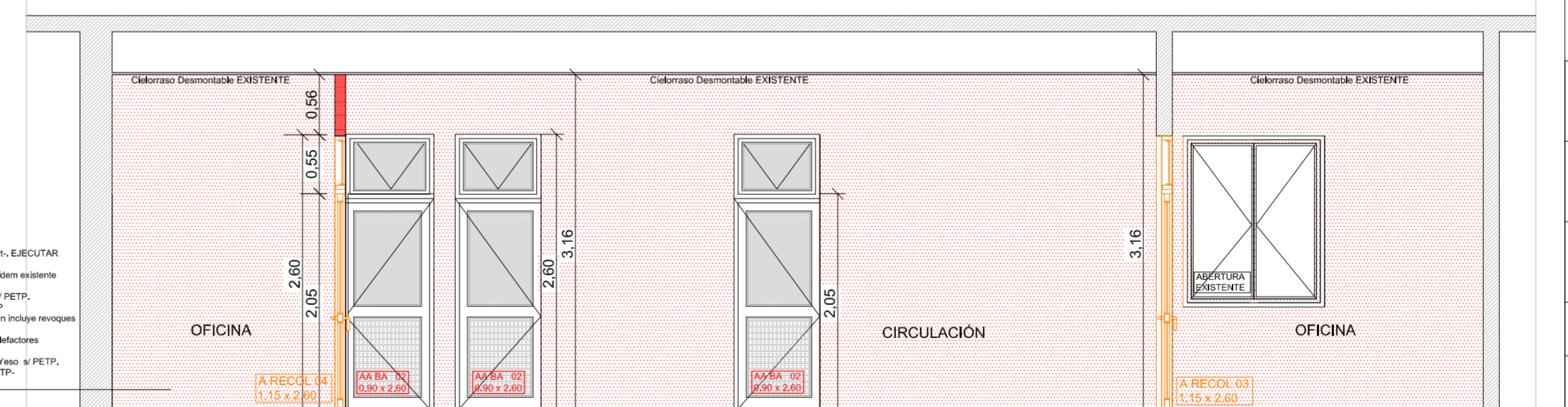

CORTE C - C

NOTA: TODAS LAS MEDIDAS SE VERIFICARAN EN OBRA

UNIVERSIDAD NACIONAL DEL LITORAL
DIRECCION DE CONSTRUCCIONES UNIVERSITARIAS
OBRA: REMODELACION BOXES DE INVESTIGACION P.B. Y MODIFICACION EN MAESTRIA Y DOCTORADO P.A

PLANO: PLANTA Y CORTES EXISTENTES PLANTA Y CORTES CON ESPECIFICACIONES SECTOR 2

INSTITUTO: FACULTAD DE CIENCIAS ECONOMICAS

RESPONSABLE PROYECTO: DIRECCION DE CONSTRUCCIONES archivo: EXPEDIENTE: REC-5867928-19

FECHA: AGOSTO 2019 ESCALA: 1:50

reemplaza plano: PLANO N°: A-03 ARCHIVO N°:

El proyecto cumple con la Ley N° 22.431; Decreto 914/97 y Art. 1° de la Ley 25.573.

ABERTURAS SECTOR 1 Y SECTOR 2

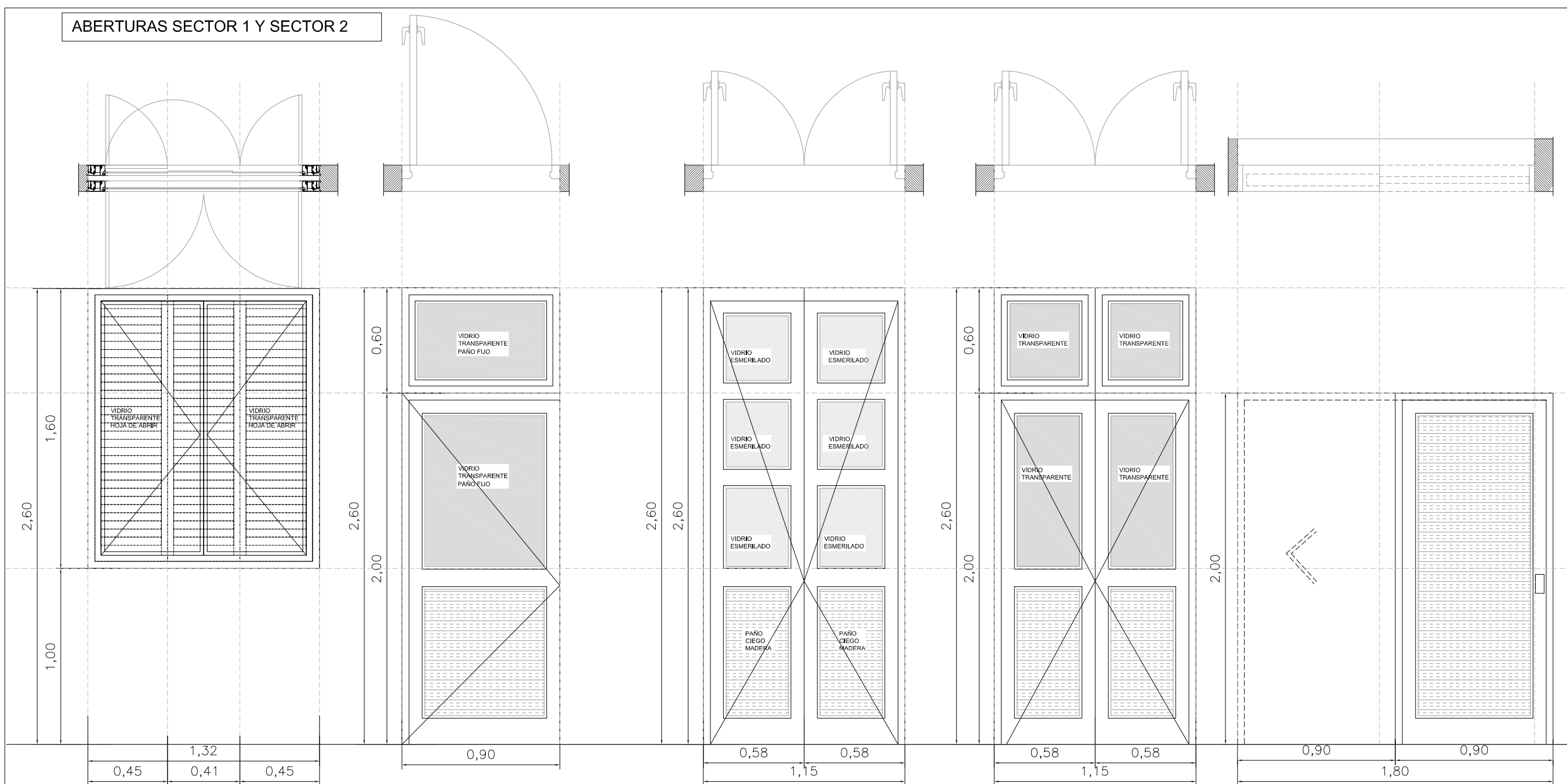

AAP 01
1.30 x 1.60

A PROVEER Y COLOCAR - CANTIDAD 1
ABERTURA ALUMINIO LÍNEA MÓDENA
COLOR BLANCO

HOJAS INTERIORES:
2 HOJAS DE ABRIR VIDRIO
DE SEG. 3 + 3

EXTERIORES - 3 HOJAS
POSTIGOS FIJOS DE ALUMINIO

AA BA 02
0.90 x 2.60

A PROVEER Y COLOCAR - CANTIDAD 5
ABERTURA ALUMINIO LÍNEA MÓDENA
COLOR BLANCO

PUERTA:
DE ABRIR PAÑO CIEGO INFERIOR
PAÑO FIJO VIDRIO DE SEG. 3+3
SUPERIOR

ABERTURA SUPERIOR:
PAÑO FIJO VIDRIO DE SEG.3+3

A A RECOL 03
1.15 x 2.60

EXISTENTE A RECOLOCAR
- CANTIDAD 1

ABERTURA DE MADERA
MARCO Y 2 HOJAS DE ABRIR DE
MADERA
PAÑOS INFERIORES CIEGOS
DE MADERA
PAÑOS SUPERIORES DE
VIDRIO ESMERILADO

A A RECOL 04
1.15 x 2.60

EXISTENTE A RECOLOCAR
- CANTIDAD 1

ABERTURA DE MADERA
MARCO Y 2 HOJAS DE ABRIR DE
MADERA
PAÑOS INFERIORES CIEGOS
DE MADERA
PAÑOS SUPERIORES DE
VIDRIO ESMERILADO

A M CORRED 05
0.90 x 2.05

A PROVEER Y COLOCAR - CANTIDAD 1
ABERTURA DE MADERA EMBUTIDA
CORREDIZA

NOTA: TODAS LAS MEDIDAS SE VERIFICARAN EN OBRA

UNIVERSIDAD NACIONAL DEL LITORAL
DIRECCION DE CONSTRUCCIONES UNIVERSITARIAS

OBRA: REMODELACIÓN BOXES DE INVESTIGACIÓN P.B. Y
MODIFICACIÓN EN MAESTRÍA Y DOCTORADO P.A

PLANO: ABERTURAS

SECTOR 1 Y SECTOR 2

INSTITUTO: FACULTAD DE CIENCIAS ECONOMICAS

EXPEDIENTE:
REC-0987928-19

RESPONSABLE PROYECTO: DIRECCION DE CONSTRUCCIONES

archivo:

FECHA:
AGOSTO 2019

ESCALA:
1:50

reemplaza plano:

PLANO N°: A-04

ARCHIVO N°:

El proyecto cumple con la Ley N° 22.431; Decreto 914/87 y Art. 1° de la Ley 25.573.