

AULARIO COMUN

LATITUD: -31.44131500
 LONGITUD: -60.93932400



CAMPUS FAVE
 FACULTAD DE CIENCIAS AGRARIAS
 FACULTAD DE CIENCIAS VETERINARIAS

CIUDAD DE ESPERANZA - DEPARTAMENTO LAS COLONIAS. SANTA FE

NOTA: TODAS LAS MEDIDAS SE VERIFICARAN EN OBRA

UNIVERSIDAD NACIONAL DEL LITORAL

DIRECCION DE CONSTRUCCIONES UNIVERSITARIAS

OBRA: TERMINACIONES Y PRIMER EQUIPAMIENTO AULARIO COMUN ESPERANZA

PLANO: PLANO SATELITAL DEL TERRENO

INSTITUTO: CAMPUS FAVE. ESPERANZA - DEPARTAMENTO LAS COLONIAS

RESPONSABLE PROYECTO: DIRECCION DE CONSTRUCCIONES UNIVERSITARIAS

ARCHIVO

REEMP. PLANO:

FECHA:
FEBRERO 2021

ESCALA:
GRAFICA

PLANO N°:

EXPEDIENTE N°:

B_PLANO SATELITAL

El proyecto cumple con la Ley N° 22.431; Decreto 914/97 y Art. 1° de la Ley 25.573.

CALLE JUAN JOSE PASO

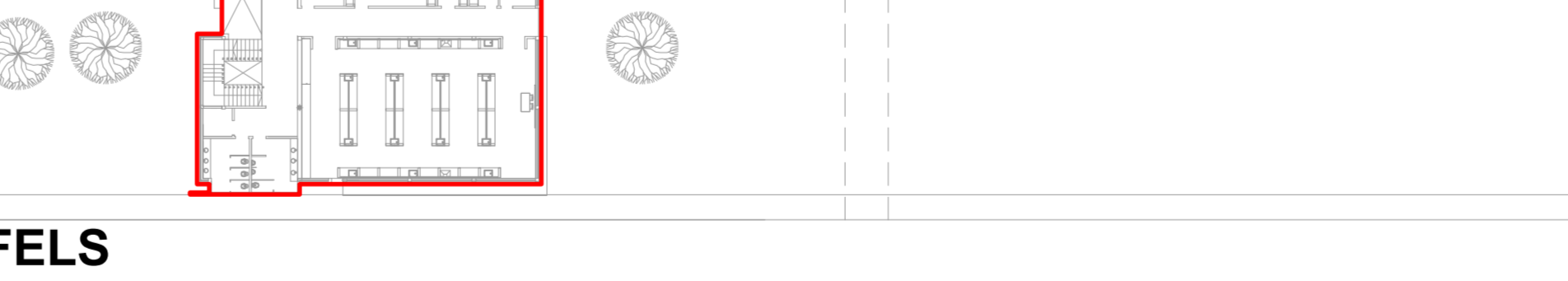
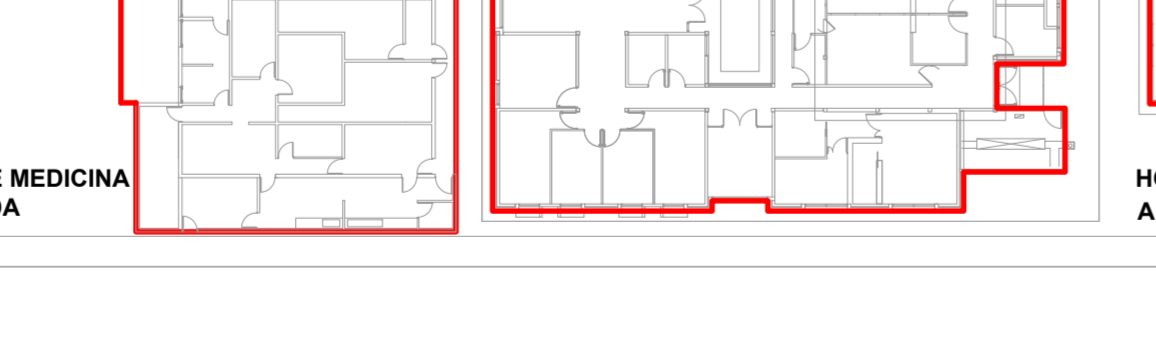
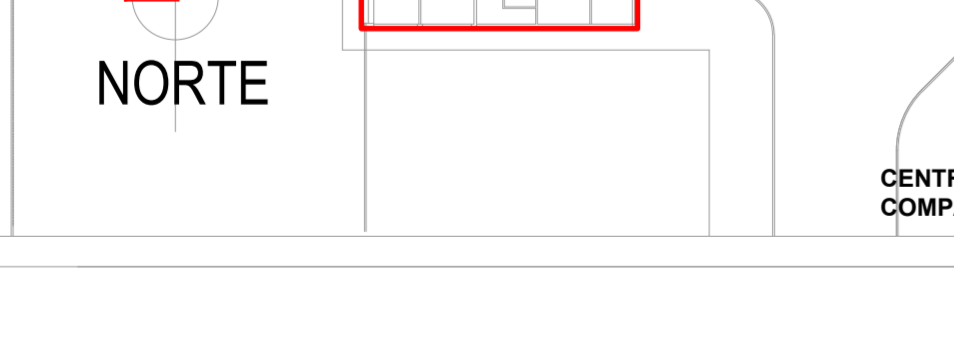
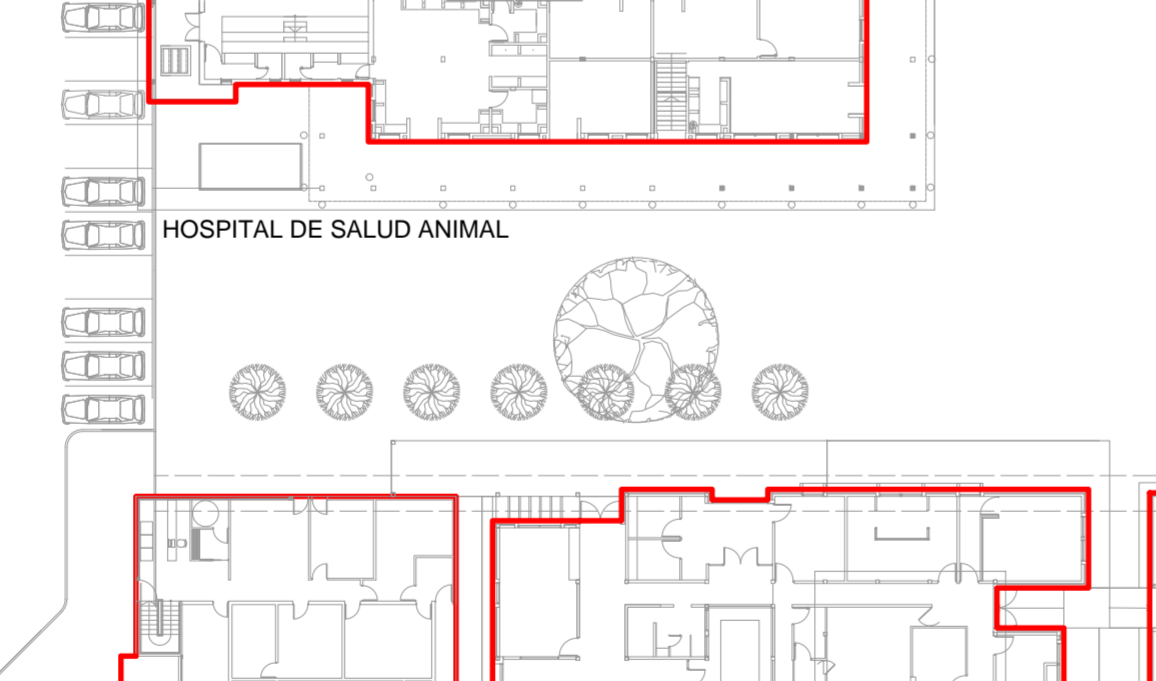
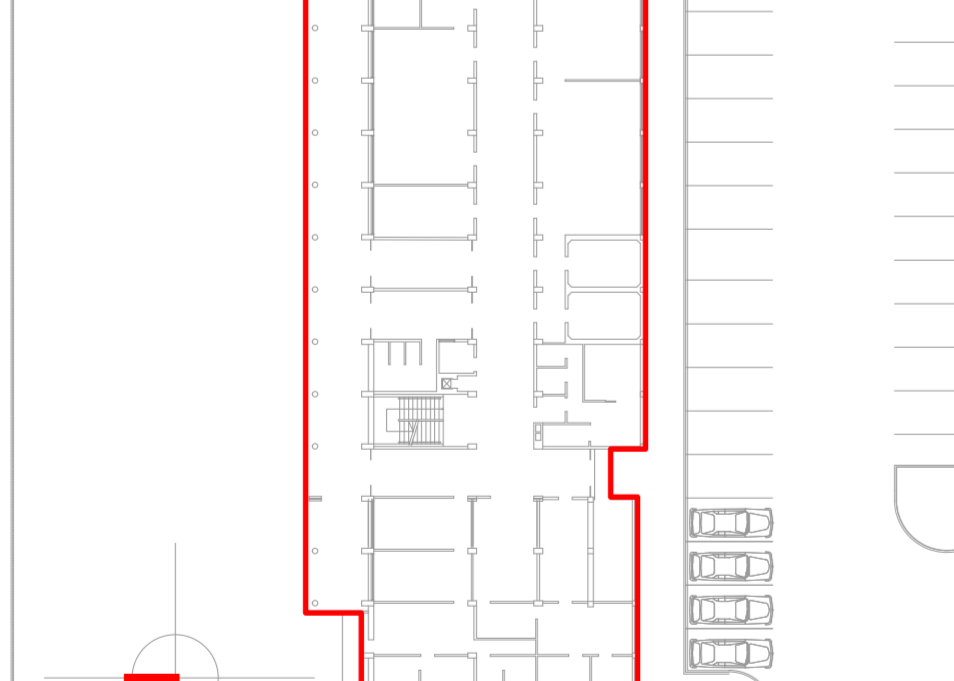
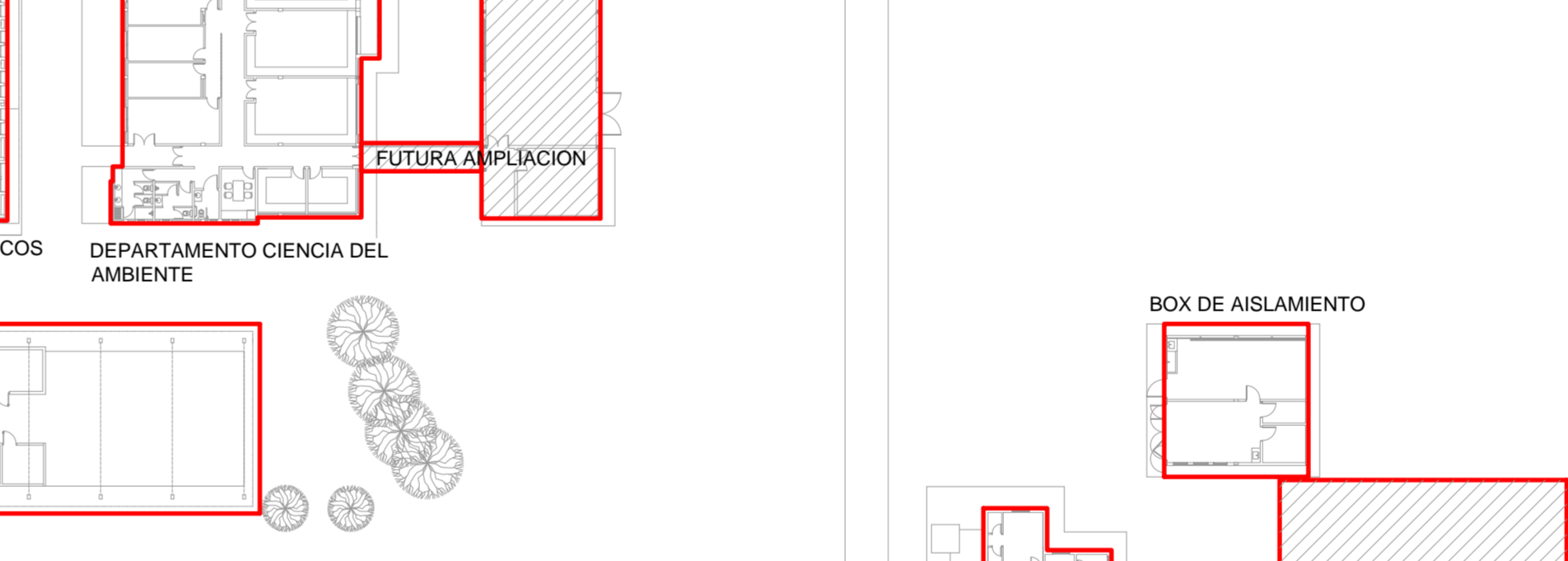
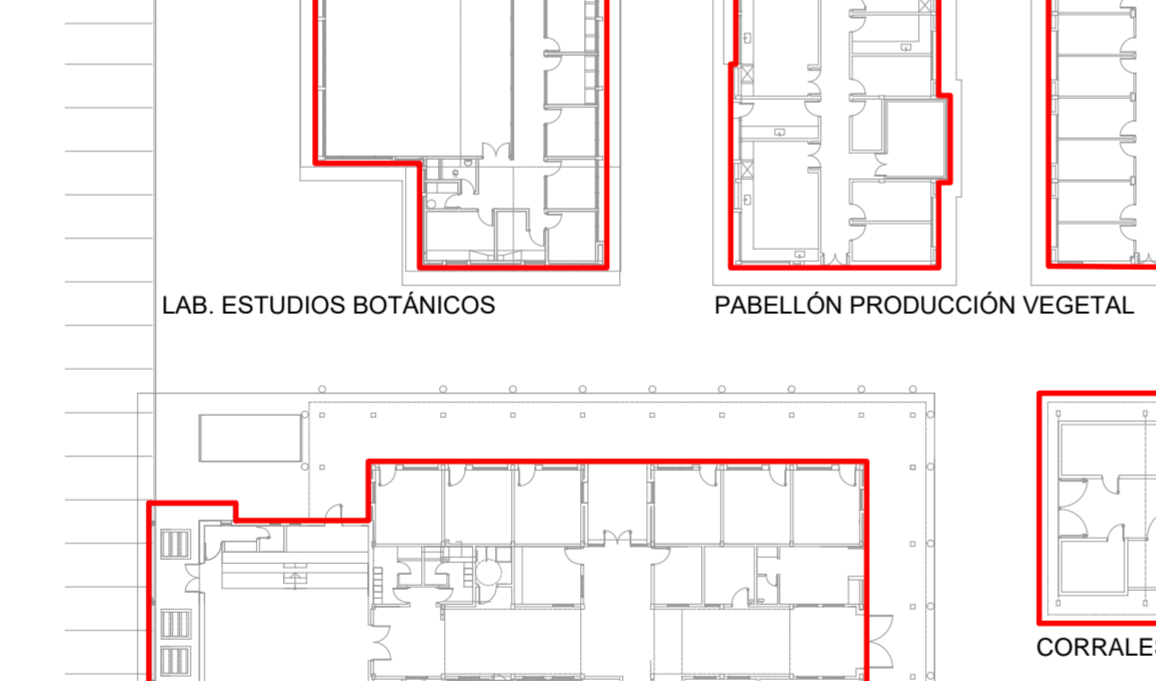
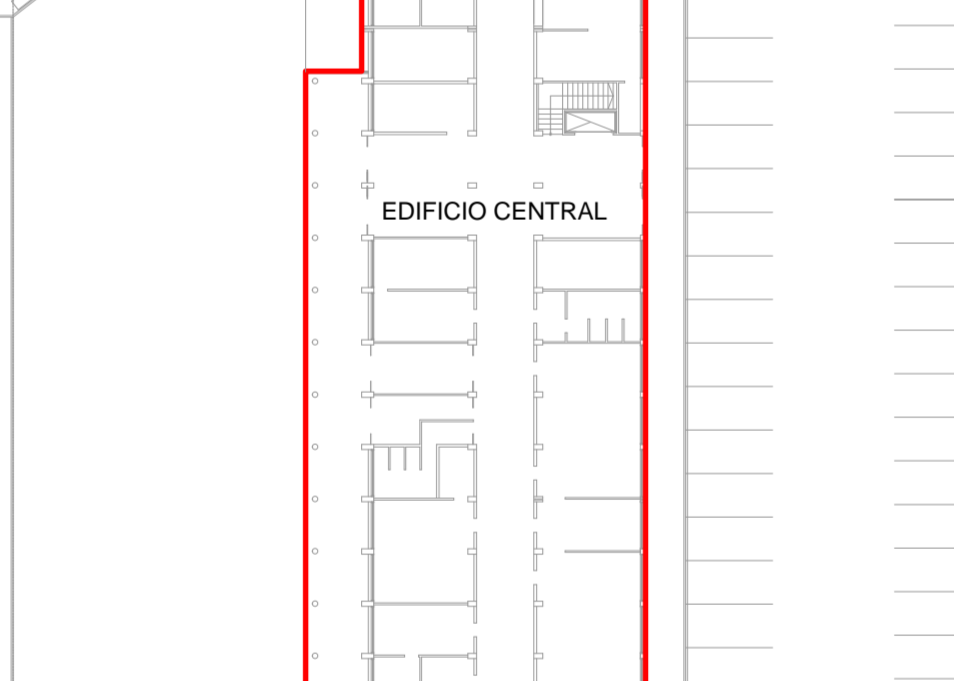
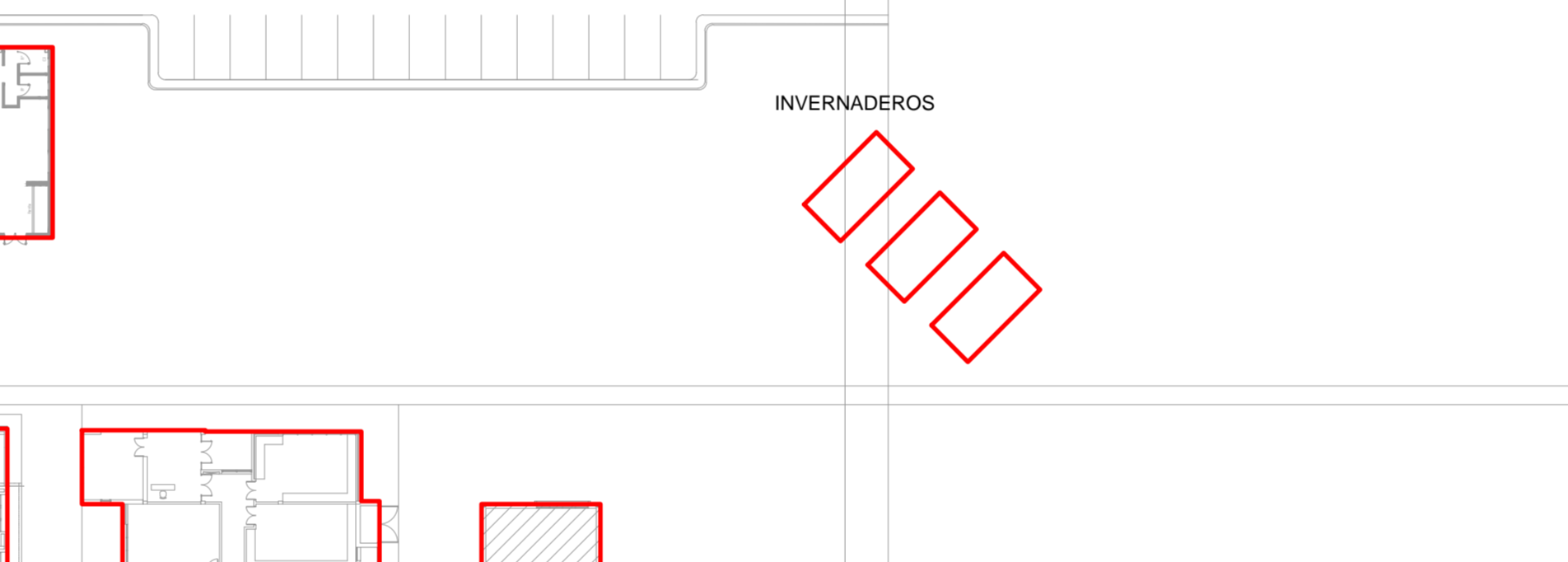
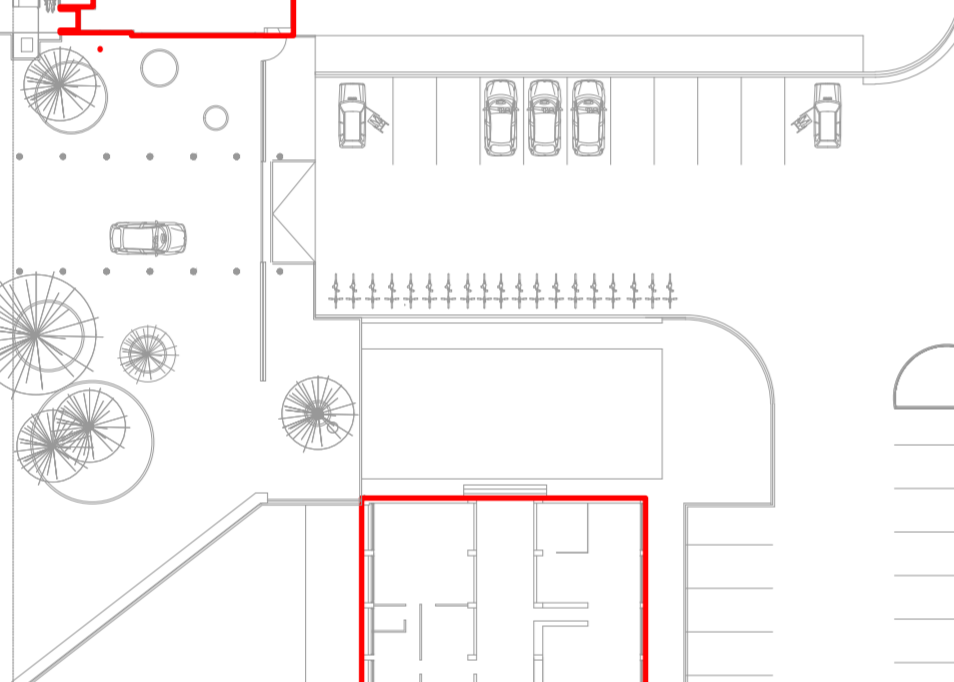
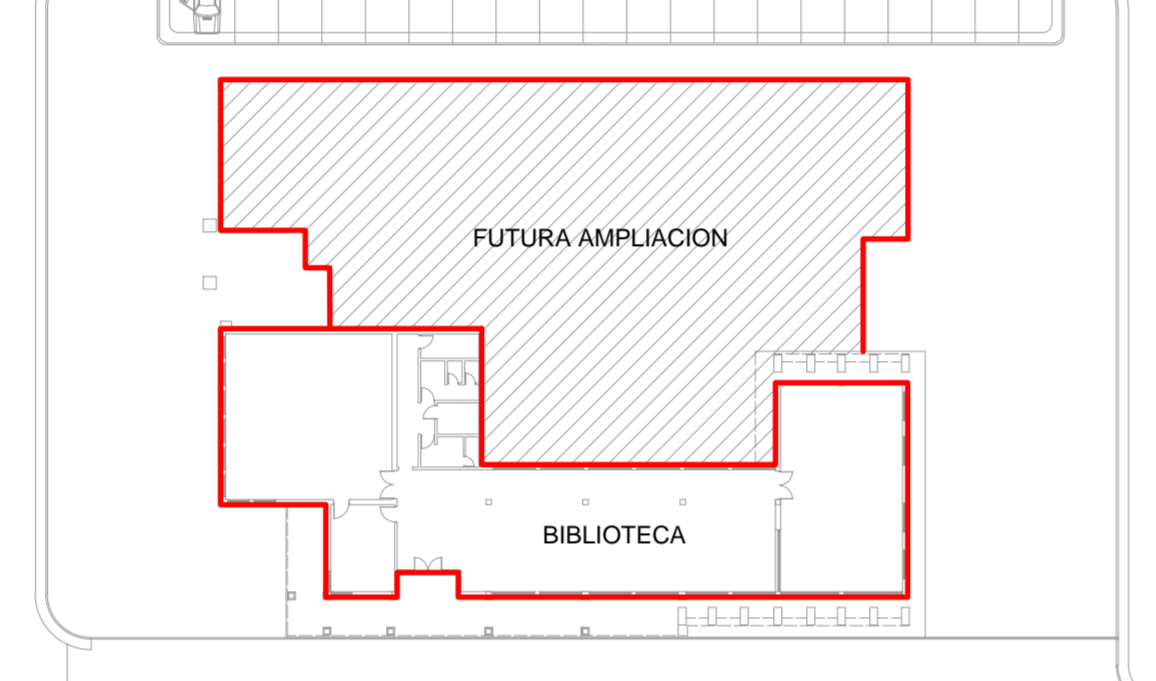
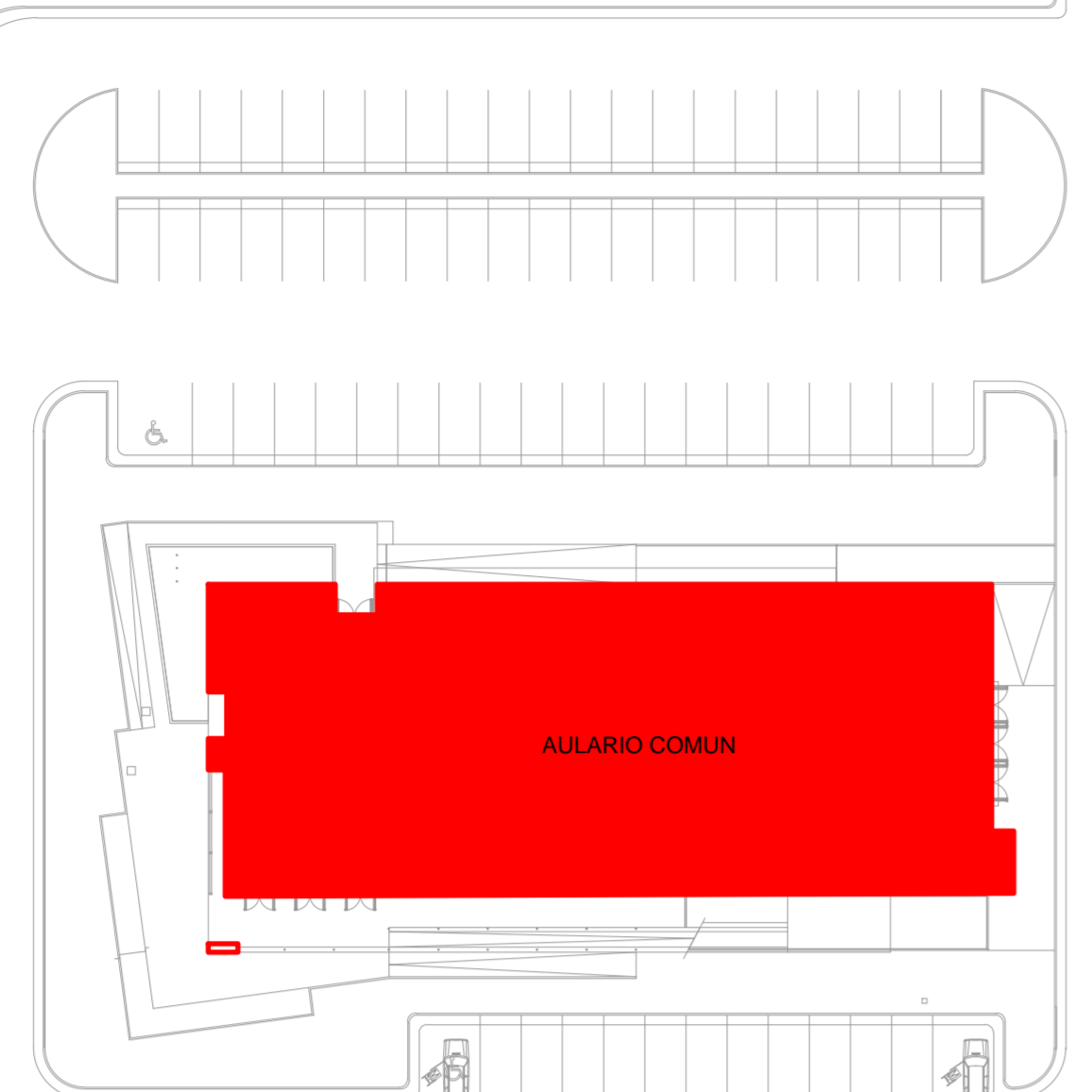
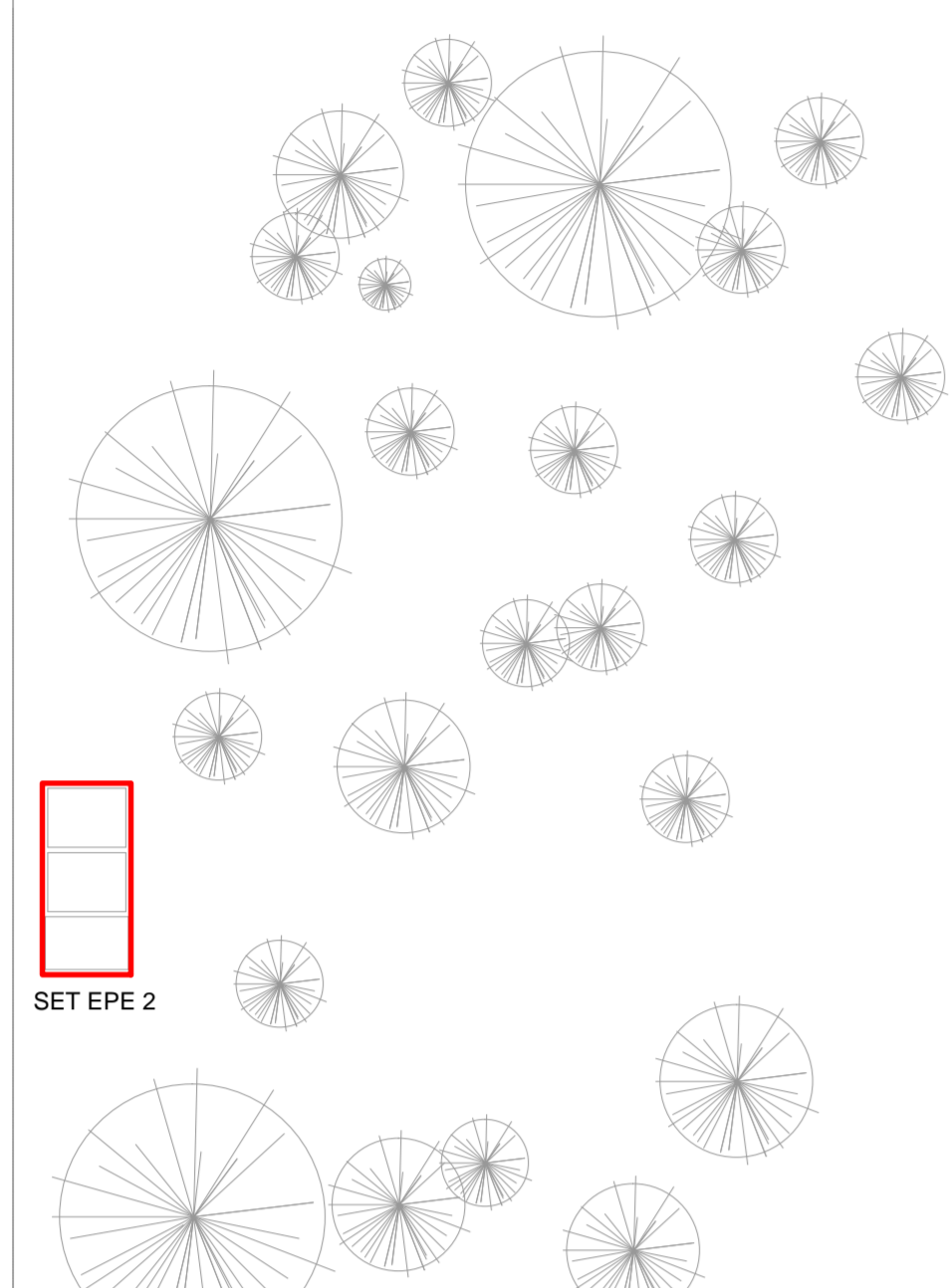
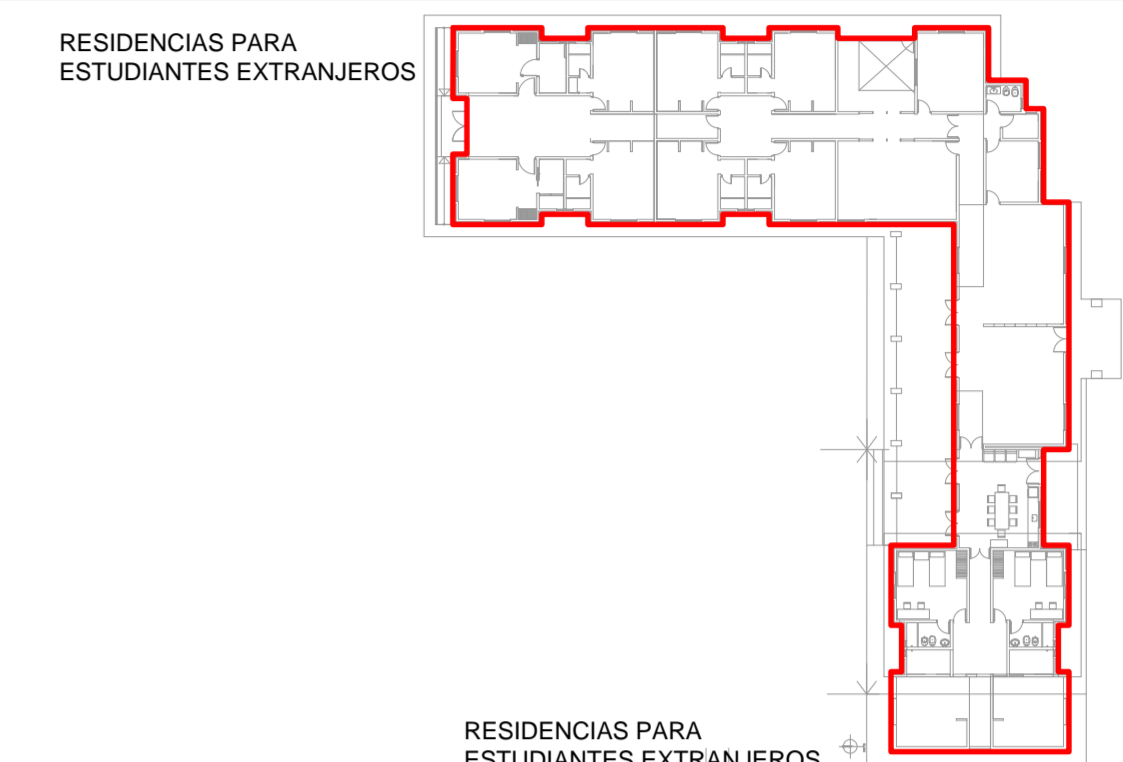

RUTA PROV. N°70 - PADRE LUIS KREDER

PASAJE EL PINAR

CALLE HOHENFELS

PLANTA GENERAL CAMPUS FAVE - CIUDAD DE ESPERANZA. DEPARTAMENTO LAS COLONIAS - SANTA FE

EDIFICIO AULARIO COMUN

NOTA: TODAS LAS MEDIDAS SE VERIFICARAN EN OBRA

UNIVERSIDAD NACIONAL DEL LITORAL
DIRECCION DE CONSTRUCCIONES UNIVERSITARIAS
OBRA: TERMINACIONES Y PRIMER EQUIPAMIENTO AULARIO COMUN ESPERANZA
PLANO: PLANO DE IMPLANTACION GENERAL
INSTITUTO: CAMPUS FAVE. ESPERANZA - DEPARTAMENTO LAS COLONIAS

RESPONSABLE PROYECTO: DIRECCION DE CONSTRUCCIONES UNIVERSITARIAS	ARCHIVO	REEMP. PLANO
	FECHA: FEBRERO 2021	ESCALA: GRAFICA
	PLANO N°:	EXPEDIENTE N°:
	A0_01	

El proyecto cumple con la Ley N° 22.431, Decreto 51497 y Art. 1° de la Ley 25.573.

SET EPE 2

CENTRO DE ESTUDIANTES
FOTOCOPIADORA
OFICINA DE LA OSUNL

BAR

INGRESO PRINCIPAL
RUTA PROV. N° 70

EDIFICIO CENTRAL

AULARIO COMUN

FUTURA AMPLIACION

BIBLIOTECA

LAB. INVEST.
BIOLÓGICA APLICADA

SALA DE CULTIVOS BANCO DE GERMOPLASMA

NOTA: TODAS LAS MEDIDAS SE VERIFICARAN EN OBRA

UNIVERSIDAD NACIONAL DEL LITORAL
DIRECCION DE CONSTRUCCIONES UNIVERSITARIAS

OBRA: TERMINACIONES Y PRIMER EQUIPAMIENTO AULARIO COMUN ESPERANZA

PLANO: PLANO DE IMPLANTACION GENERAL

INSTITUTO: CAMPUS FAVE. ESPERANZA - DEPARTAMENTO LAS COLONIAS

RESPONSABLE PROYECTO: DIRECCION DE CONSTRUCCIONES UNIVERSITARIAS	ARCHIVO	REEMP. PLANO
	FECHA: FEBRERO 2021	ESCALA: 1:500
	PLANO N°:	EXPEDIENTE N°:
	A0_02	

El proyecto cumple con la Ley N° 22.431; Decreto 51497 y Art. 1° de la Ley 25.573.