

NOTA: TODAS LAS MEDIDAS SE VERIFICARAN EN OBRA

UNIVERSIDAD NACIONAL DEL LITORAL
 DIRECCION DE CONSTRUCCIONES UNIVERSITARIAS
 OBRA: CERRAMIENTO EXTERIOR 5° PISO

PLANO: PLANTA BAJA EXISTENTE Y UBICACION DE OBRADOR Y ANDAMIOS

INSTITUTO: FACULTAD DE CIENCIAS ECONOMICAS		EXPEDIENTE: REC- 0930589-18
RESPONSABLE PROYECTO: DIRECCION DE CONSTRUCCIONES	archivo:	FECHA: ABRIL 2019
	reemplaza plano:	ESCALA: 1:50
		PLANO N°: A-00
		ARCHIVO N°:

El proyecto cumple con la Ley N° 22.431; Decreto 914/97 y Art. 1° de la Ley 25.573.

REFERENCIAS

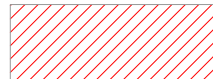
 UBICACION OBRADOR Y ANDAMIOS



NOTA: TODAS LAS MEDIDAS SE VERIFICARÁN EN OBRA
UNIVERSIDAD NACIONAL DEL LITORAL
 DIRECCION DE CONSTRUCCIONES UNIVERSITARIAS
 OBRA: CERRAMIENTO EXTERIOR 5º PISO

PLANO: PLANTA 5º PISO EXISTENTE Y PLANTA DE DEMOLICIÓN

INSTITUTO: FACULTAD DE CIENCIAS ECONOMICAS		EXPEDIENTE: REC- 0939889-18
RESPONSABLE PROYECTO: DIRECCION DE CONSTRUCCIONES	ARCHIVO: REC-0939889-18	FECHA: ABRIL 2019
El proyecto cumple con la Ley Nº 22.431; Decreto 914/97 y Art. 1º de la Ley 25.573.	MEMORIA PLANO: PLANO Nº: A-01	ESCALA: 1:50
		ARCHIVO Nº:

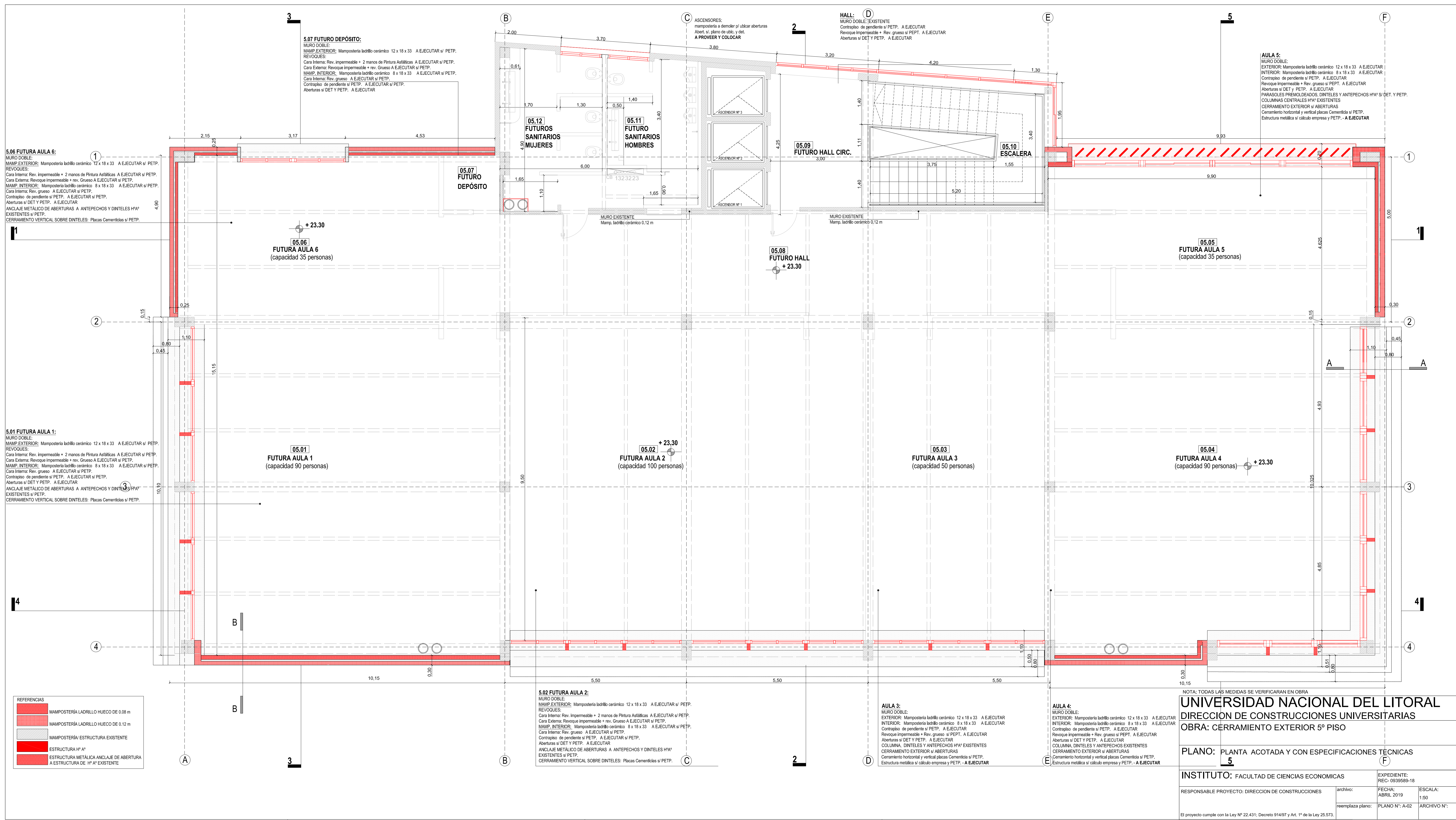

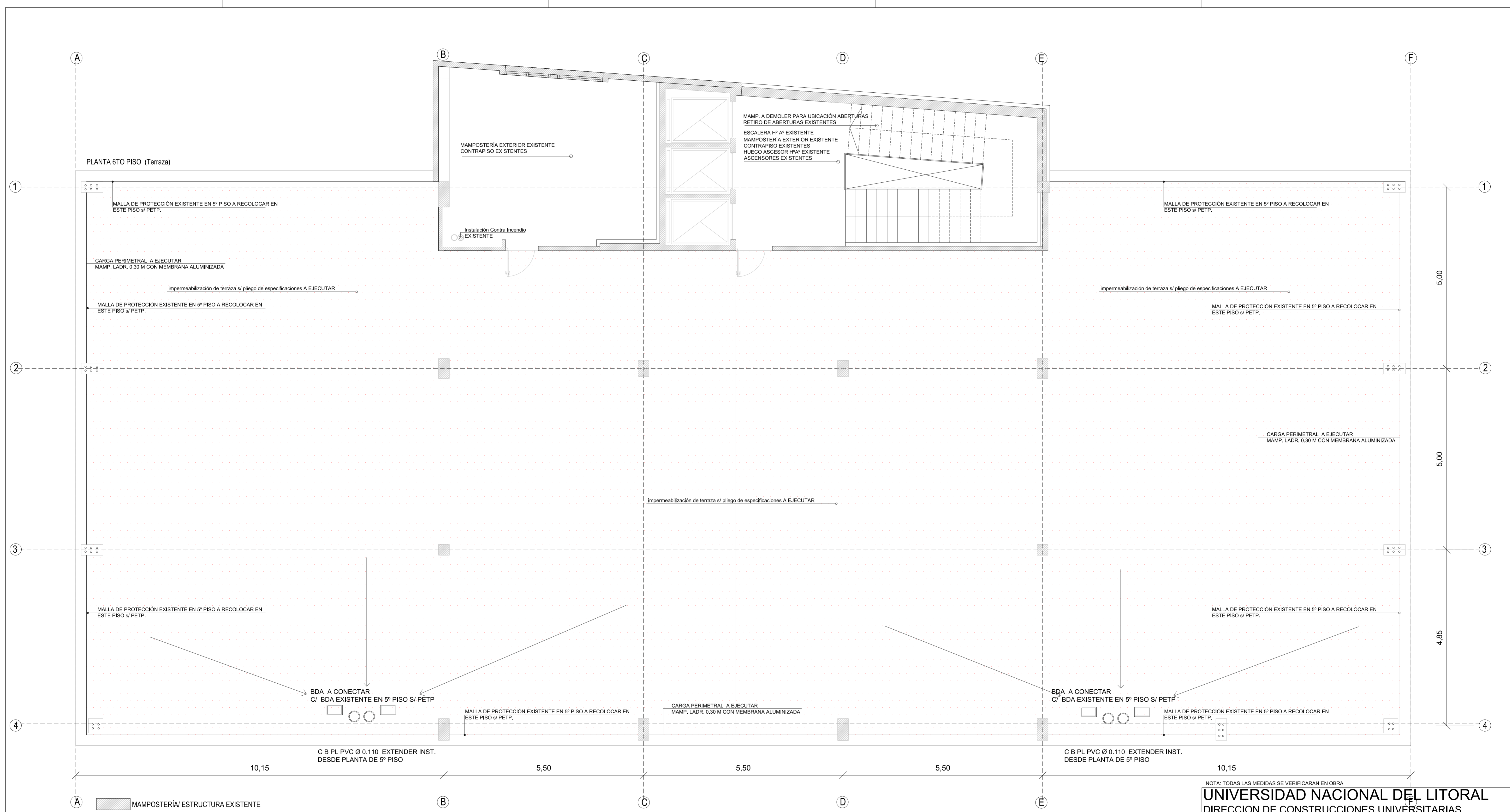

NOTA: TODAS LAS MEDIDAS SE VERIFICARÁN EN OBRA

UNIVERSIDAD NACIONAL DEL LITORAL
DIRECCION DE CONSTRUCCIONES UNIVERSITARIAS
OBRA: CERRAMIENTO EXTERIOR 5º PISO

PLANO: PLANTA 6º PISO / PLANTA TERRAZA

INSTITUTO: FACULTAD DE CIENCIAS ECONOMICAS		EXPEDIENTE: REC-0939589-18
RESPONSABLE PROYECTO: DIRECCION DE CONSTRUCCIONES	arquivado: ABRIL 2019	ESCALA: 1:50
El proyecto cumple con la Ley Nº 22.431, Decreto 91497 y Art. 1º de la Ley 25.573.	emplaza plano: PLANO Nº: A-03	ARCHIVO Nº:

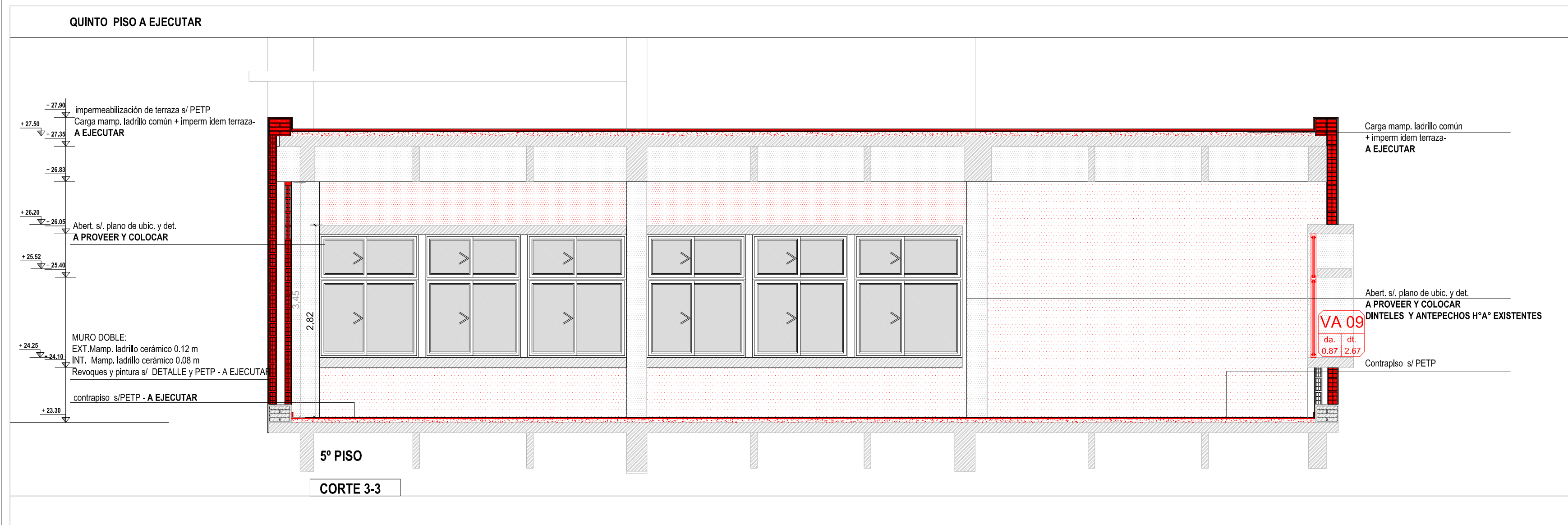
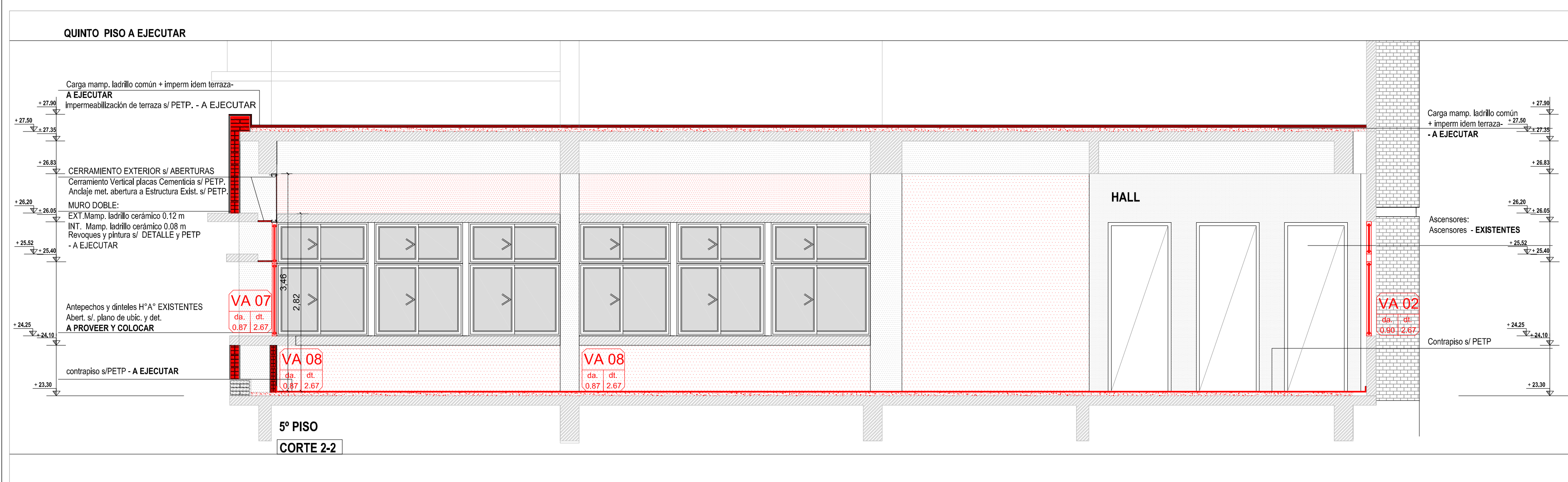
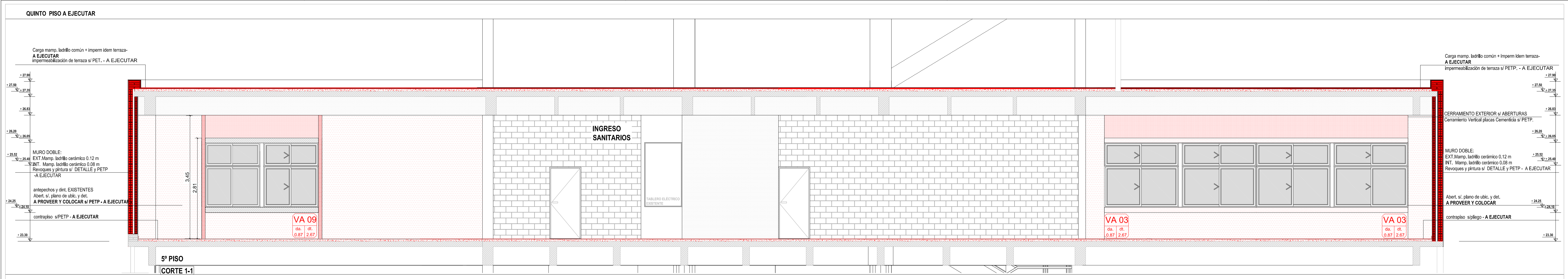

NOTA: TODAS LAS MEDIDAS SE VERIFICARAN EN OBRA

UNIVERSIDAD NACIONAL DEL LITORAL
DIRECCION DE CONSTRUCCIONES UNIVERSITARIAS
OBRA: CERRAMIENTO EXTERIOR 5° PISO

PLANO: CORTE 1-1 CORTE 2-2 CORTE 3-3

INSTITUTO: FACULTAD DE CIENCIAS ECONOMICAS		EXPEDIENTE: REC-005666-18
RESPONSABLE PROYECTO: DIRECCION DE CONSTRUCCIONES	archivo:	FECHA: ABRIL 2019
	reemplaza plano:	ESCALA: 1:50
		PLANO N°: A.04
		ARCHEVO N°:

El proyecto cumple con la Ley N° 22.431, Decreto 91497 y Art. 1° de la Ley 25.573.

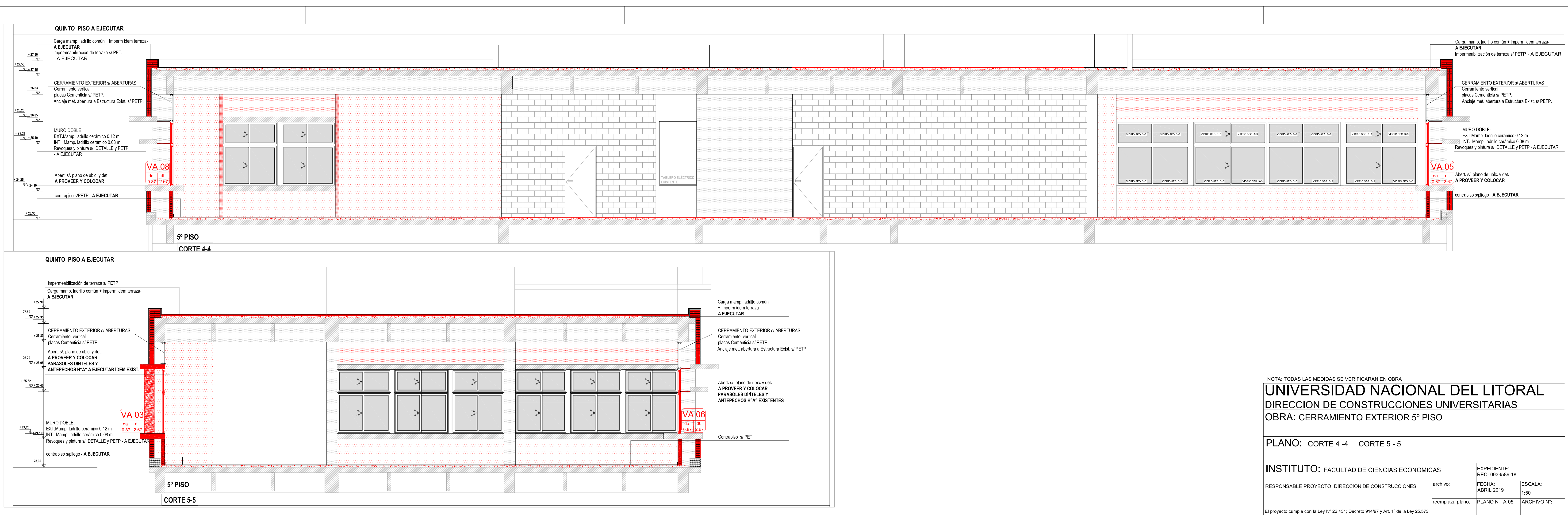

NOTA: TODAS LAS MEDIDAS SE VERIFICARAN EN OBRA

UNIVERSIDAD NACIONAL DEL LITORAL
DIRECCION DE CONSTRUCCIONES UNIVERSITARIAS
OBRA: CERRAMIENTO EXTERIOR 5º PISO

PLANO: CORTE 4 - 4 CORTE 5 - 5

INSTITUTO: FACULTAD DE CIENCIAS ECONOMICAS

RESPONSABLE PROYECTO: DIRECCION DE CONSTRUCCIONES	archivo	EXPEDIENTE: REC-0939688-10	FECHA: ABRIL 2019	ESCALA: 1:50
El proyecto cumple con la Ley N° 22.431; Decreto 91497 y Art. 1° de la Ley 25.573.		reemplaza plano:	PLANO N°: A-05	ARCHIVO N°: