

NOTA: TODAS LAS MEDIDAS SE VERIFICARAN EN OBRA

UNIVERSIDAD NACIONAL DEL LITORAL
 DIRECCION DE CONSTRUCCIONES UNIVERSITARIAS

OBRA: 2° LLAMADO.TERMINACIONES Y PRIMER EQUIPAMIENTO AULARIO COMUN ESPERANZA

PLANO: CIELORRASOS NIVEL 01

INSTITUTO: CAMPUS FAVE. ESPERANZA - DEPARTAMENTO LAS COLONIAS

RESPONSABLE PROYECTO: DIRECCION DE CONSTRUCCIONES UNIVERSITARIAS	ARCHIVO	REEMP. PLANO
	FECHA: AGOSTO 2021	ESCALA: 1:100
	PLANO N°: AR-01_06	EXPEDIENTE N°: REC-1073016-21

El proyecto cumple con la Ley N° 22.431; Decreto 914/97 y Art. 1° de la Ley 25.573.

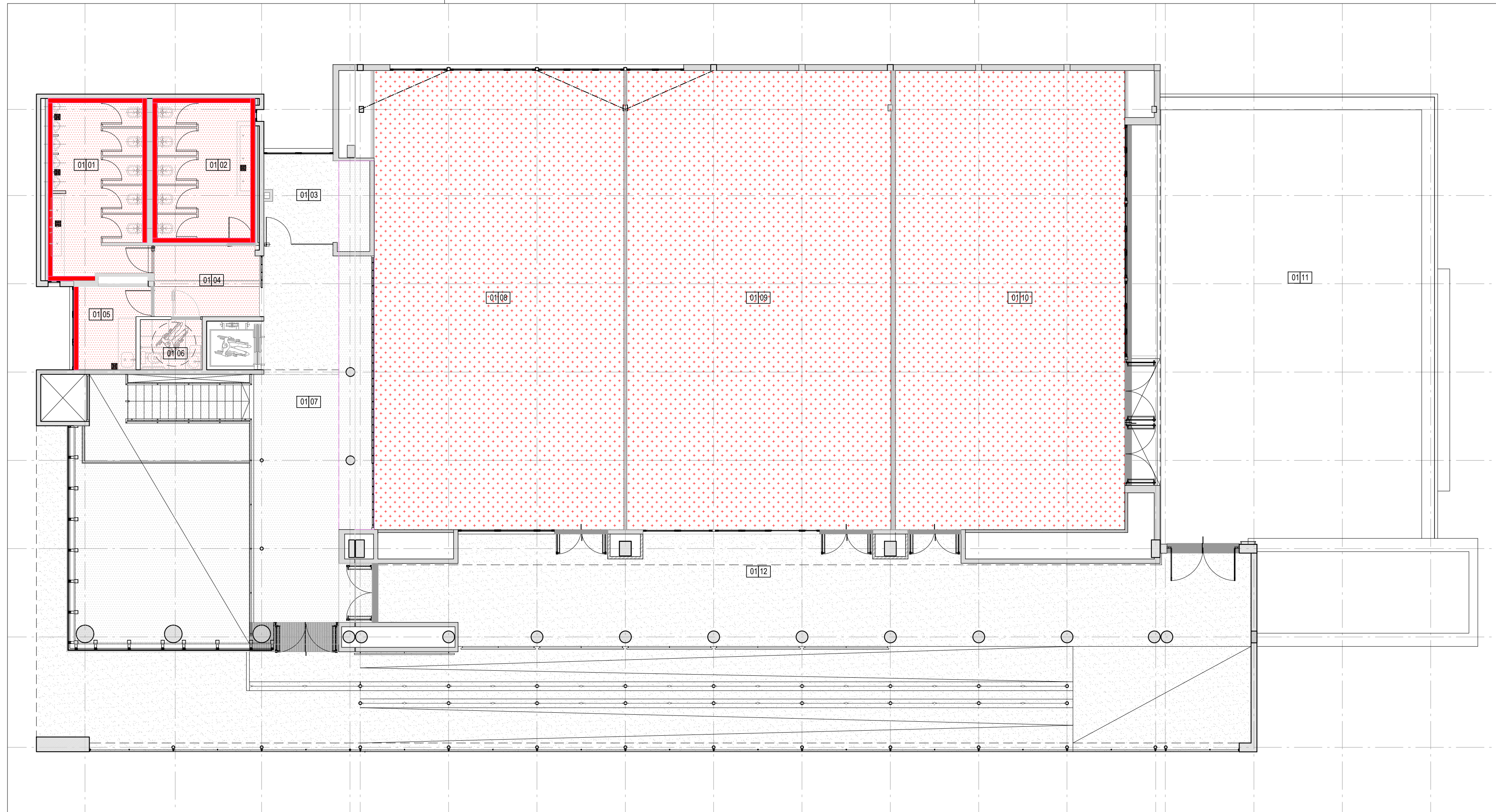

NOTA: TODAS LAS MEDIDAS SE VERIFICARAN EN OBRA

UNIVERSIDAD NACIONAL DEL LITORAL
 DIRECCION DE CONSTRUCCIONES UNIVERSITARIAS

OBRA: 2° LLAMADO.TERMINACIONES Y PRIMER EQUIPAMIENTO AULARIO COMUN ESPERANZA

PLANO: CIELORRASOS NIVEL 02

INSTITUTO: CAMPUS FAVE. ESPERANZA - DEPARTAMENTO LAS COLONIAS

RESPONSABLE PROYECTO: DIRECCION DE CONSTRUCCIONES UNIVERSITARIAS	ARCHIVO	REEMP. PLANO
	FECHA: AGOSTO 2021	ESCALA: 1:100
	PLANO N°: AR-01_07	EXPEDIENTE N°: REC-1073016-21

El proyecto cumple con la Ley N° 22.431; Decreto 914/97 y Art. 1° de la Ley 25.573.

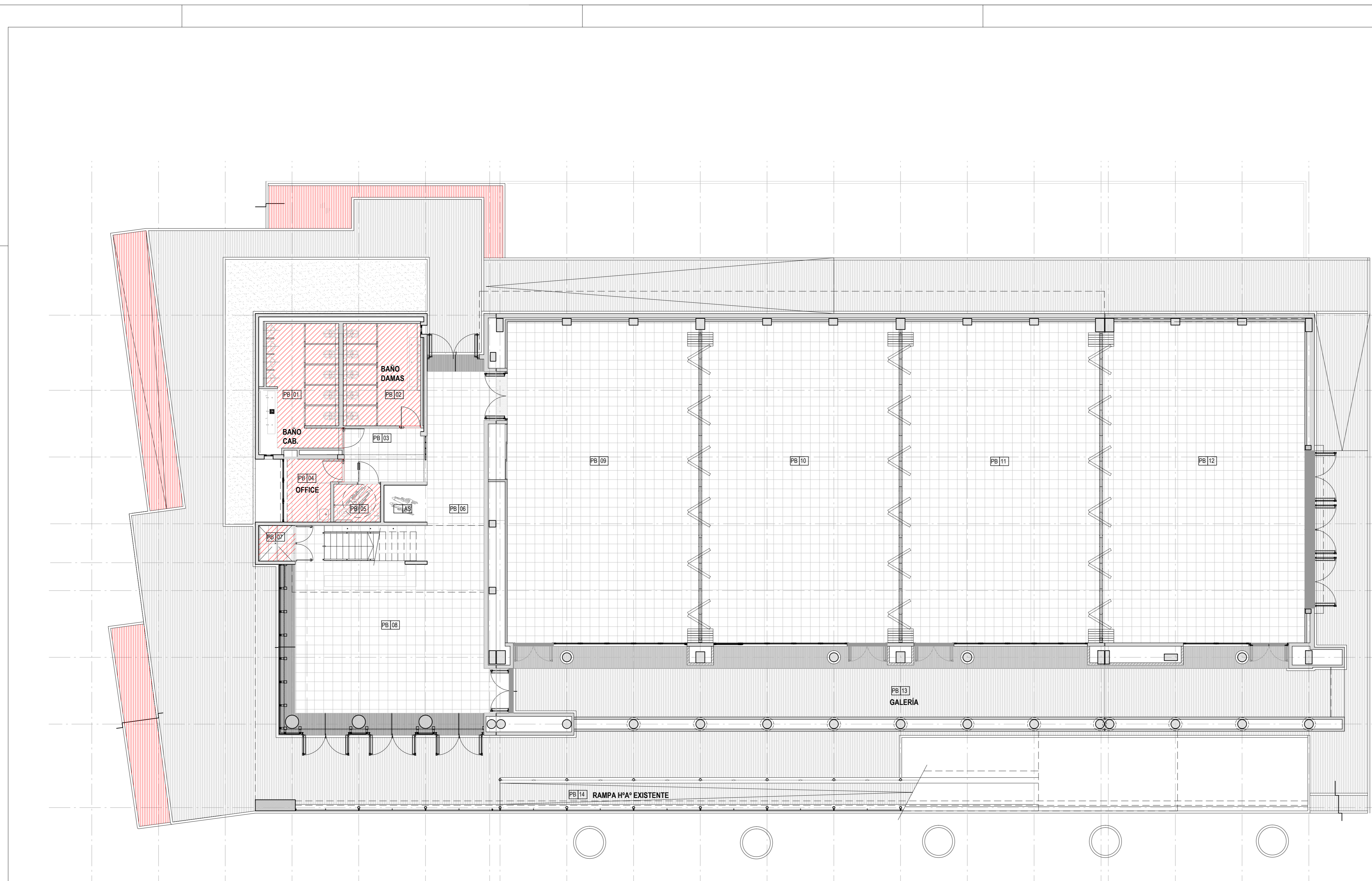

- REFERENCIAS**
- ESTRUCTURA Hªª - EXISTENTE
 - MAMPOSTERÍAS LADRILLOS HCCA - EXISTENTES
 - TABIQUES DE PLACAS DE ROCA DE YESO EXISTENTES
 - TABIQUES DE PLACAS CEMENTICIAS - EXISTENTES
 - UMBRALES DE MICROCEMENTO ALISADO EXISTENTES
 - UMBRALES DE GRANITO RECONSTITUIDO EXISTENTES
 - SOLIAS DE GRANITO RECONSTITUIDO EXISTENTES
 - MOSAICOS GRANITICOS EXISTENTES
 - PORCELLANATOS A PROVEER Y COLOCAR SI. PETP
 - HORMIGON TERMINACION RASPADO EXISTENTE
 - HORMIGON TERMINACION RASPADO A EJECUTAR SI. PETP
 - TERRENO NATURAL
 - ABERTURAS - EXISTENTES
 - ABERTURAS - A PROVEER Y COLOCAR
 - CIELORRASO DE PLACAS DE ROCA DE YESO A EJECUTAR
 - CIELORRASO DE PLACAS DE ROCA DE YESO TIPO ACUSTICO - A EJECUTAR SI. PETP
 - CIELORRASO C/. REVESTIMIENTO EXISTENTE
 - GARGANTAS CIELORRASO ADHERIDO A EJECUTAR SI. PETP
 - CIELORRASO DE PLACAS CEMENTICIAS EXISTENTE
 - ENTREPISO A EJECUTAR SI. PETP

NOTA: TODAS LAS MEDIDAS SE VERIFICARAN EN OBRA

UNIVERSIDAD NACIONAL DEL LITORAL
 DIRECCION DE CONSTRUCCIONES UNIVERSITARIAS

OBRA: 2° LLAMADO. TERMINACIONES Y PRIMER EQUIPAMIENTO AULARIO COMUN ESPERANZA

PLANO: PISOS - PLANTA BAJA

INSTITUTO: CAMPUS FAVE. ESPERANZA - DEPARTAMENTO LAS COLONIAS

RESPONSABLE PROYECTO: DIRECCION DE CONSTRUCCIONES UNIVERSITARIAS	ARCHIVO	REEMP. PLANO
FECHA: AGOSTO 2021	ESCALA:	1:100
PLANO N°: AR-01_08	EXPEDIENTE N°:	REC-1073016-21

El proyecto cumple con la Ley N° 22.431; Decreto 914/97 y Art. 1° de la Ley 25.573.

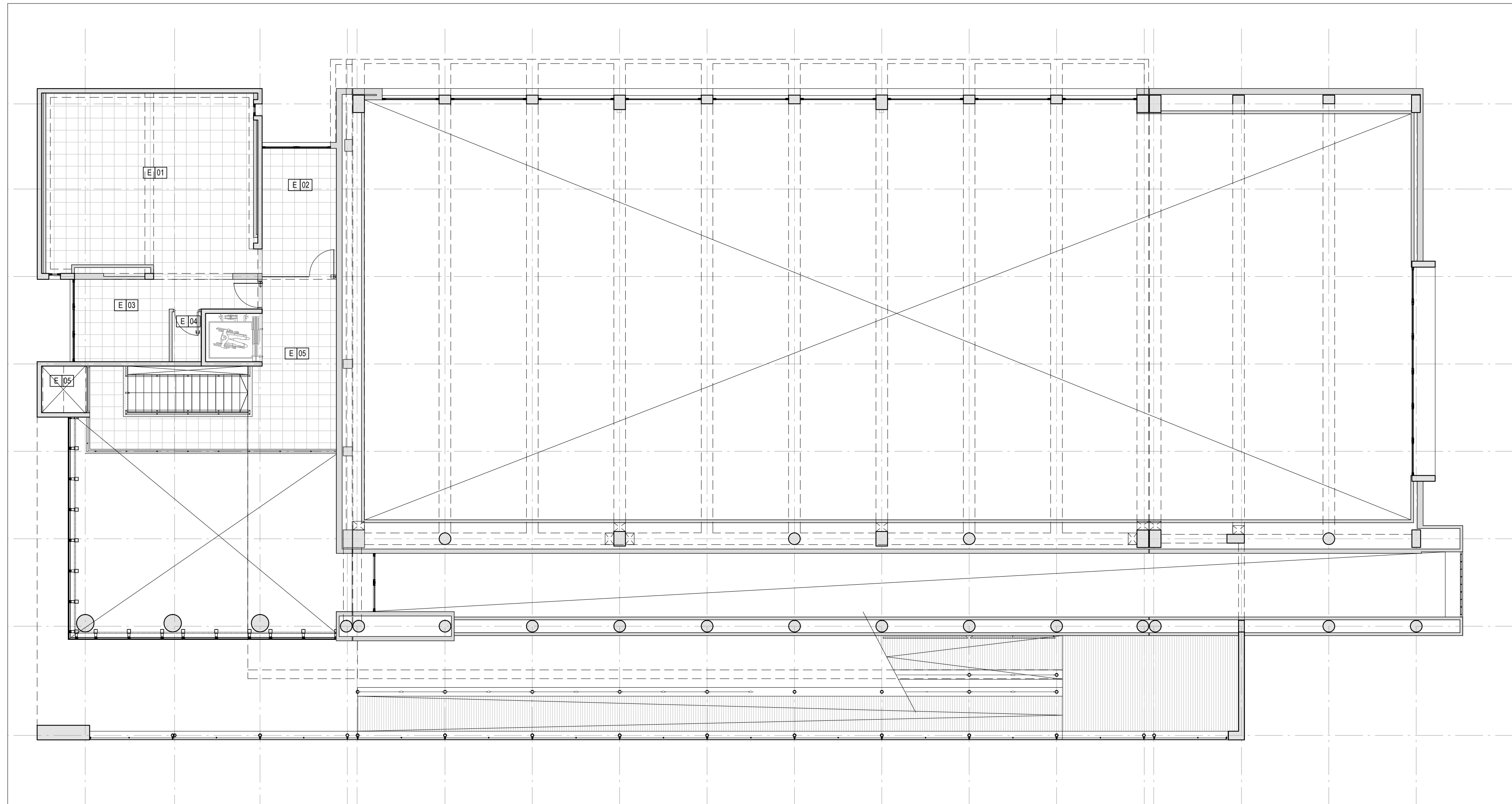

NOTA: TODAS LAS MEDIDAS SE VERIFICARAN EN OBRA

UNIVERSIDAD NACIONAL DEL LITORAL
 DIRECCION DE CONSTRUCCIONES UNIVERSITARIAS

OBRA: 2° LLAMADO.TERMINACIONES Y PRIMER EQUIPAMIENTO AULARIO COMUN ESPERANZA

PLANO: PISOS - NIVEL 01

INSTITUTO: CAMPUS FAVE. ESPERANZA - DEPARTAMENTO LAS COLONIAS

RESPONSABLE PROYECTO: DIRECCION DE CONSTRUCCIONES UNIVERSITARIAS	ARCHIVO	REEMP. PLANO
	FECHA: AGOSTO 2021	ESCALA: 1:100
	PLANO N°: AR-01_09	EXPEDIENTE N°: REC-1073016-21

El proyecto cumple con la Ley N° 22.431; Decreto 914/97 y Art. 1° de la Ley 25.573.

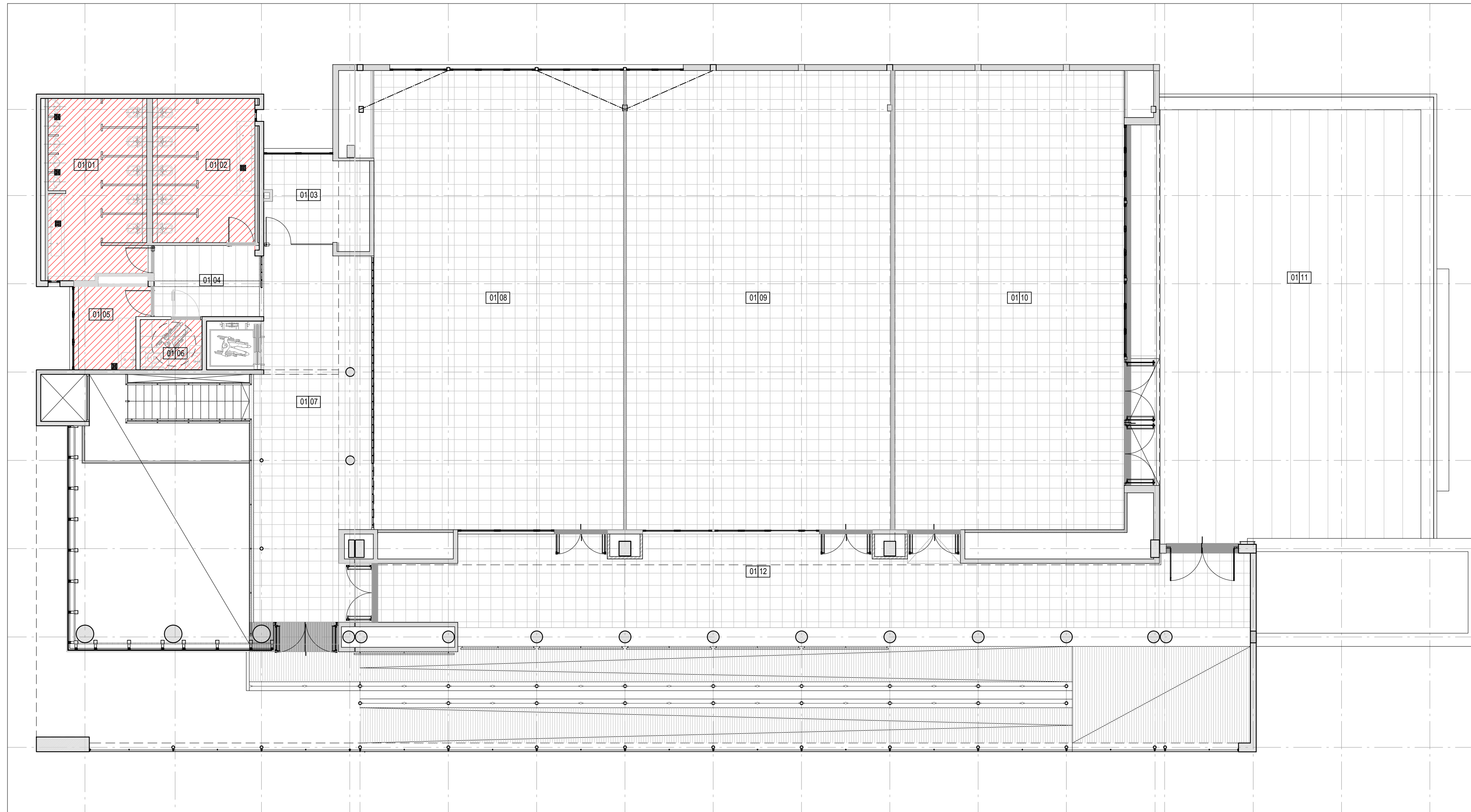

NOTA: TODAS LAS MEDIDAS SE VERIFICARAN EN OBRA

UNIVERSIDAD NACIONAL DEL LITORAL
 DIRECCION DE CONSTRUCCIONES UNIVERSITARIAS

OBRA: 2° LLAMADO.TERMINACIONES Y PRIMER EQUIPAMIENTO AULARIO COMUN ESPERANZA

PLANO: PISOS - NIVEL 02

INSTITUTO: CAMPUS FAVE. ESPERANZA - DEPARTAMENTO LAS COLONIAS

RESPONSABLE PROYECTO: DIRECCION DE CONSTRUCCIONES UNIVERSITARIAS	ARCHIVO	REEMP. PLANO
	FECHA: AGOSTO 2021	ESCALA: 1:100
	PLANO N°: AR-01_10	EXPEDIENTE N°: REC-1073016-21

El proyecto cumple con la Ley N° 22.431; Decreto 914/97 y Art. 1° de la Ley 25.573.