

A EJECUTAR

EXISTENTE

NOTA: TODAS LAS MEDIDAS SE VERIFICARAN EN OBRA

**UNIVERSIDAD NACIONAL DEL LITORAL**  
DIRECCIÓN DE CONSTRUCCIONES UNIVERSITARIAS

OBRA: 3º LLAMADO - TERMINACIONES LABORATORIO DE INGENIERÍA AMBIENTAL

PLANO: FACHADA PATIO INTERIOR -

INSTITUTO: FICH - FACULTAD DE ING. Y CS. HIDRICAS

RESPONSABLE PROYECTO: DIRECCION DE CONSTRUCCIONES

FECHA:  
MARZO 2019

ESCALA:  
1: 50

El proyecto cumple con la Ley N° 22.431; Decreto 914/97 y Art. 1° de la Ley 25.573.

PLANO N°:  
A 09

ARCHIVO N°:  
FICH-0960909-18



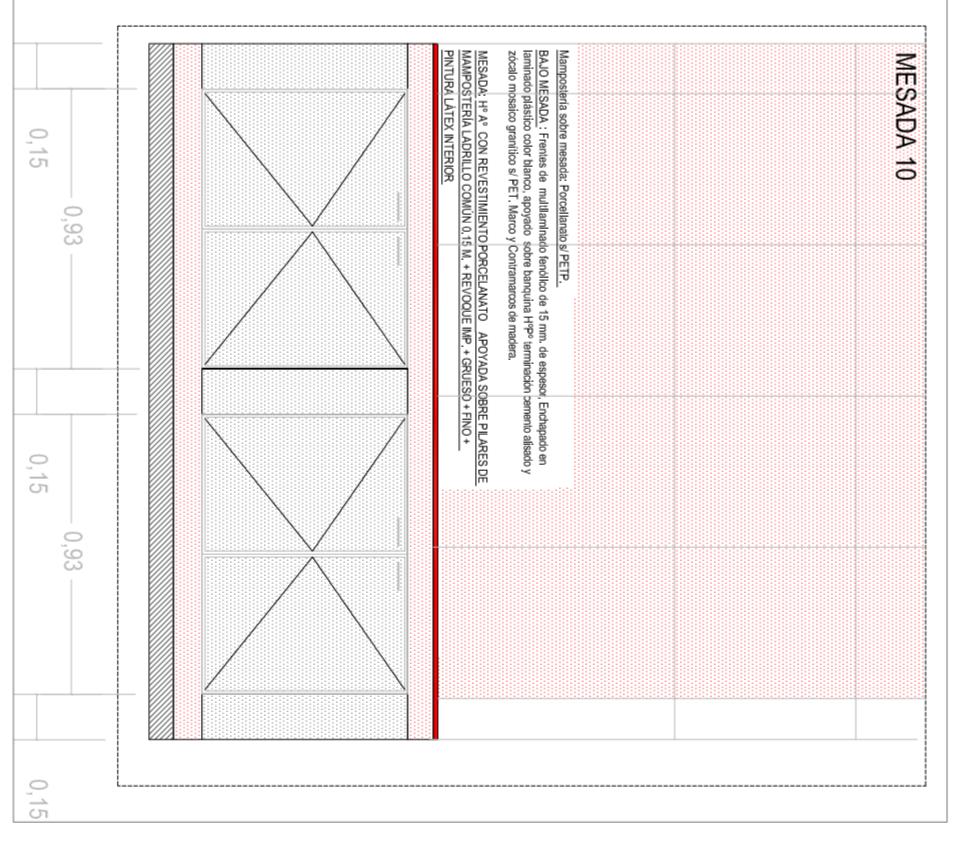
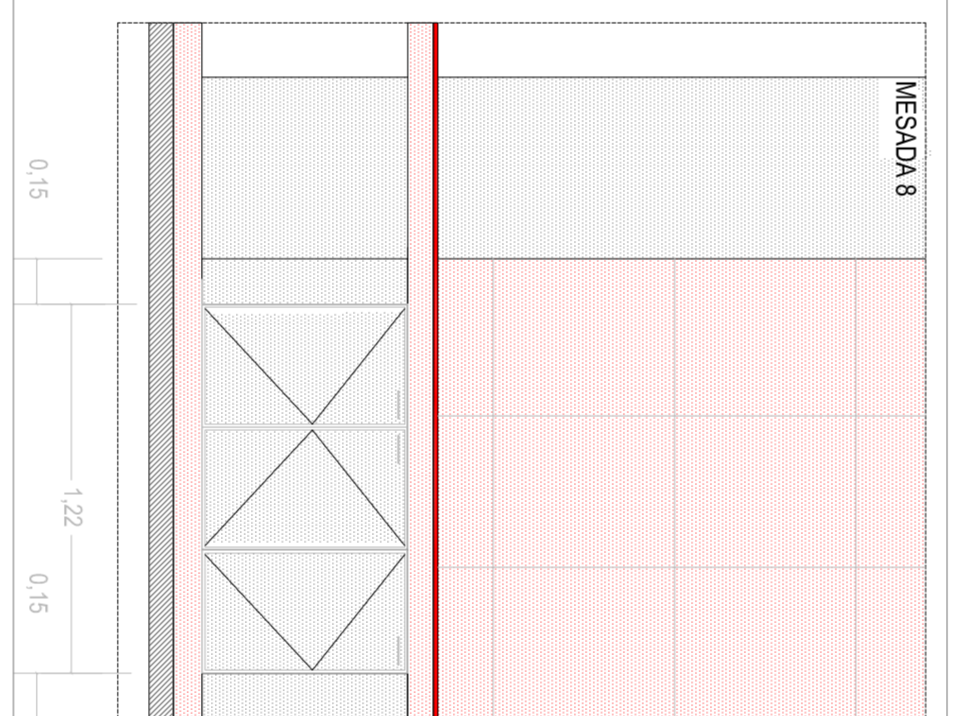
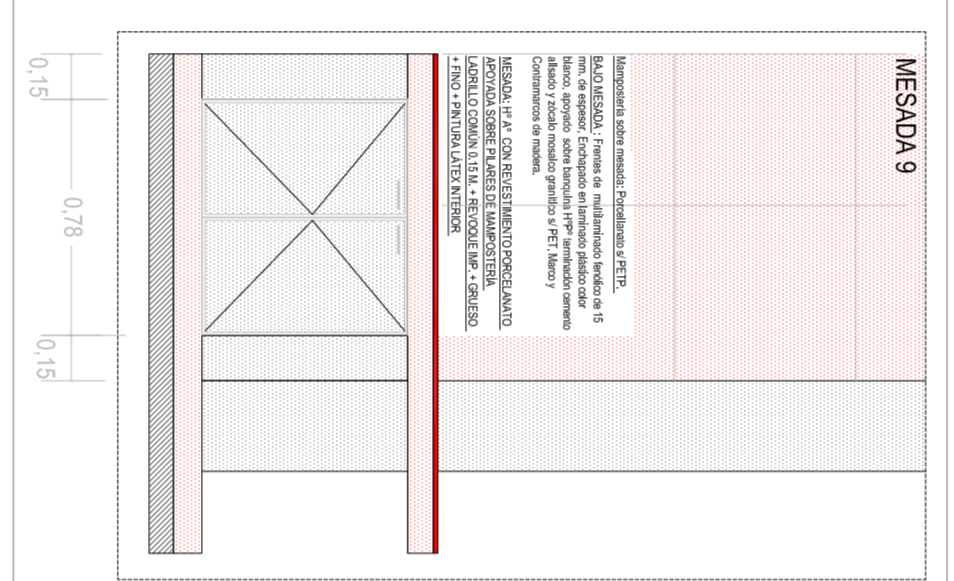
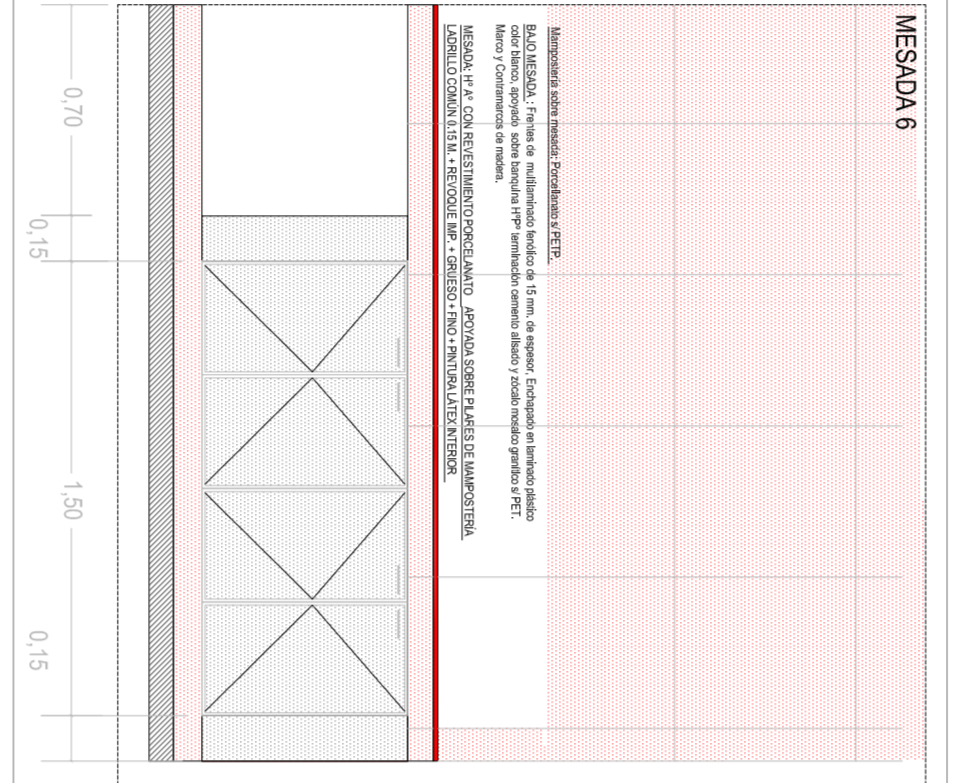
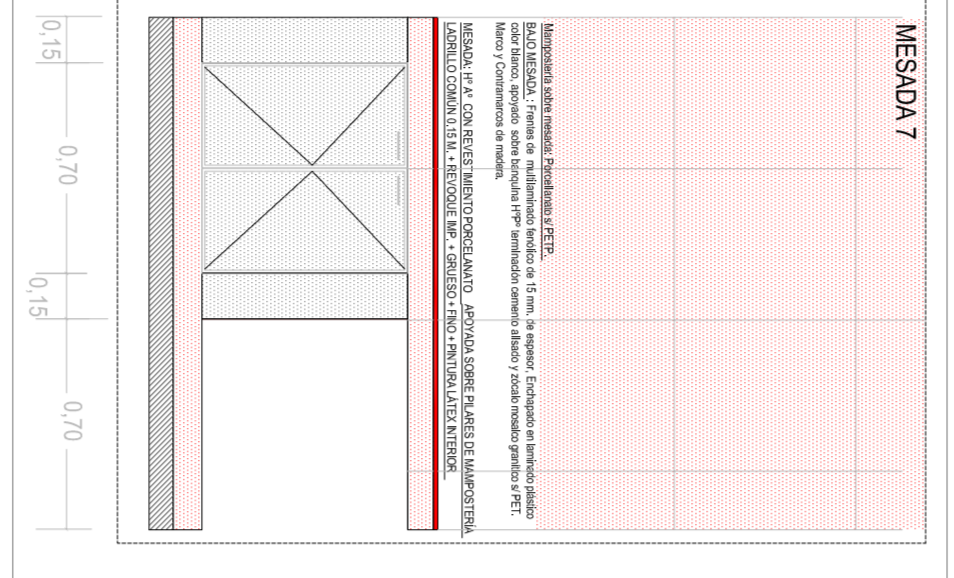
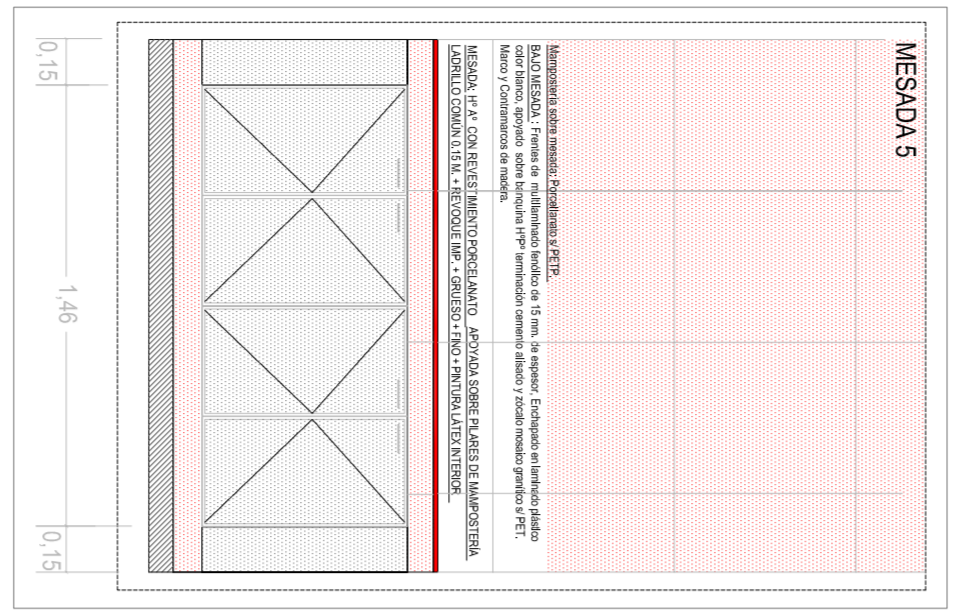
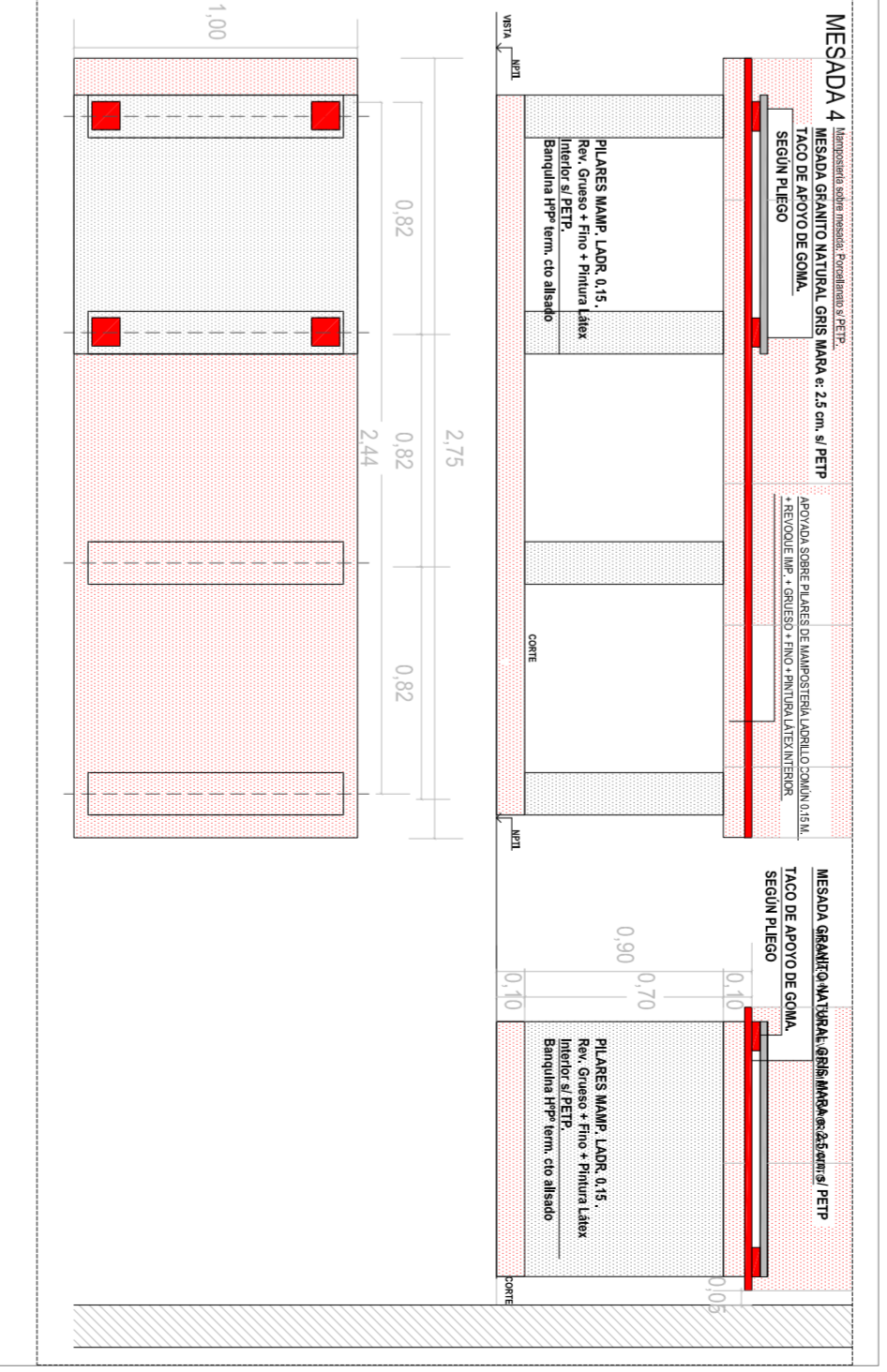
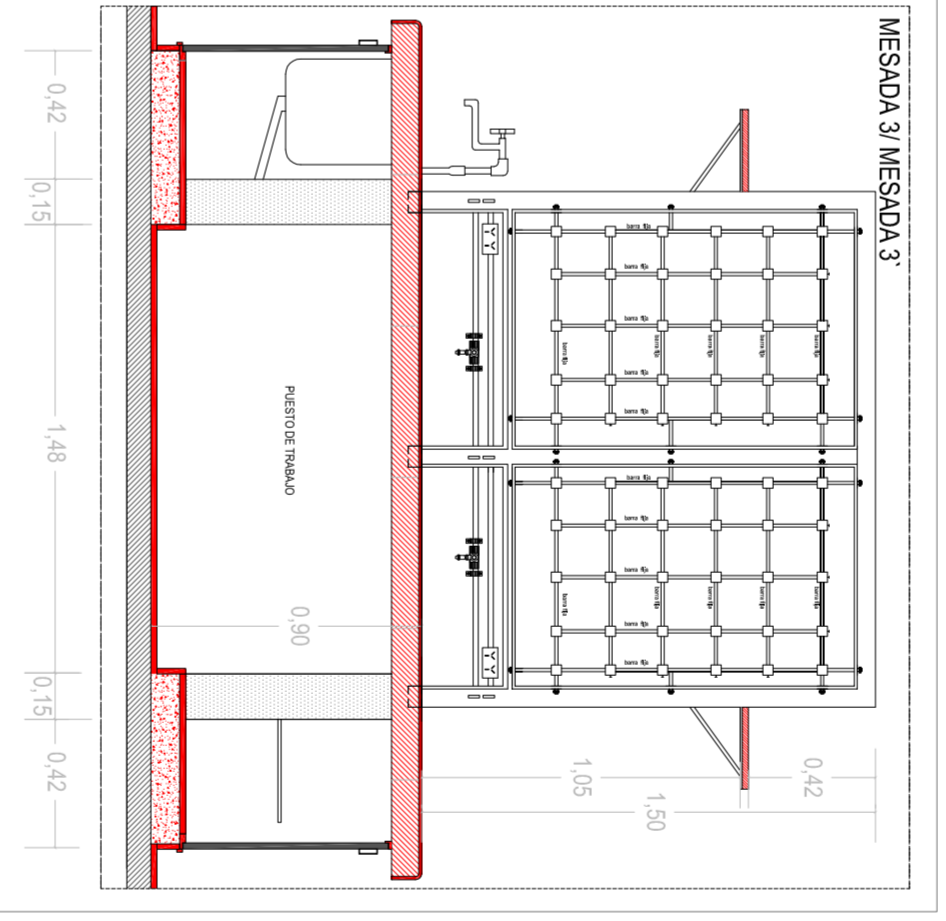
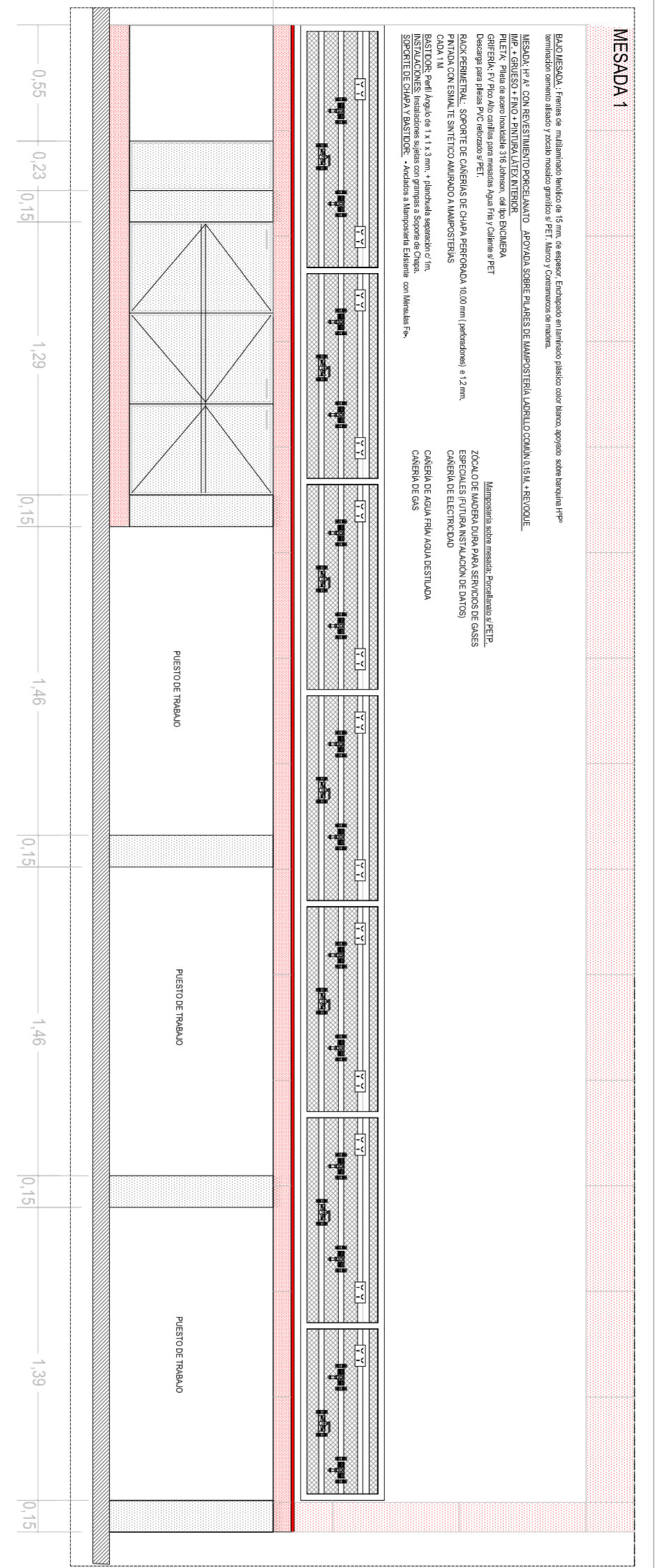
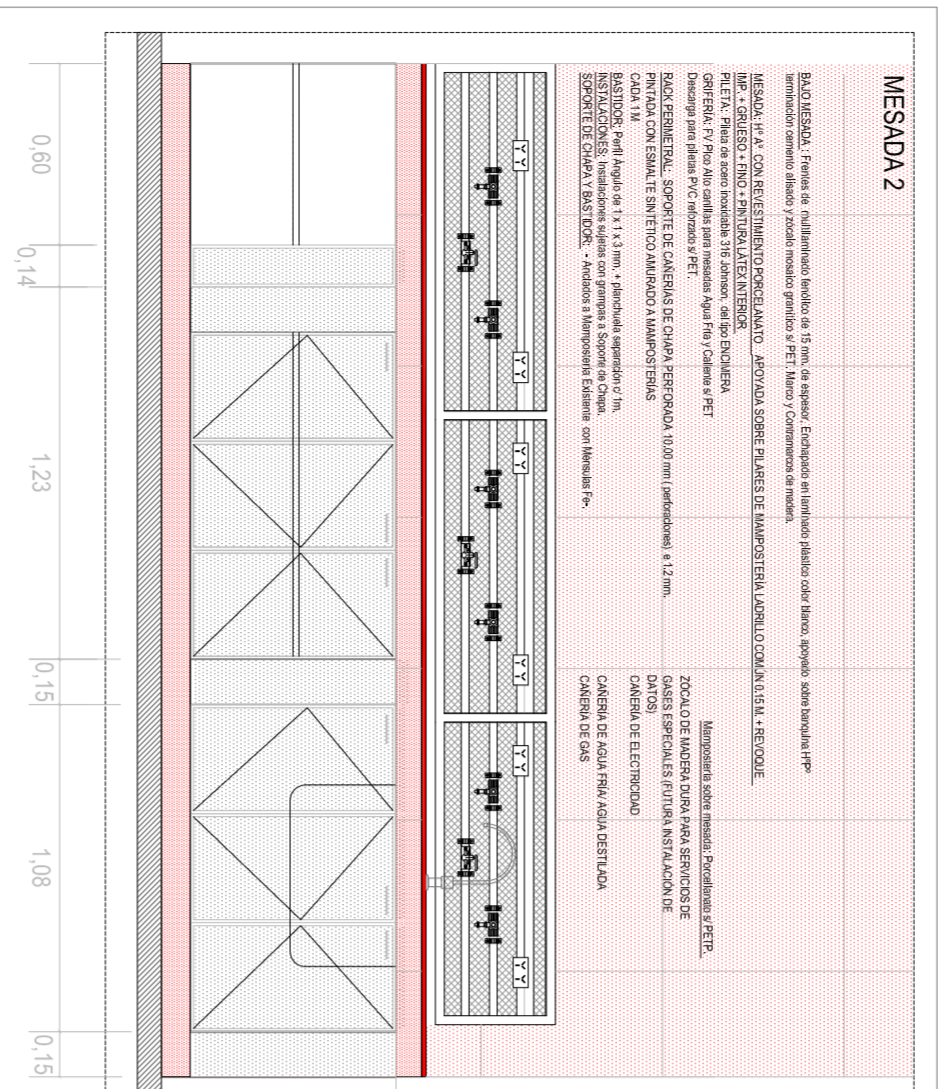

NOTA: TODAS LAS MEDIDAS SE VERIFICARÁN EN OBRA.  
**UNIVERSIDAD NACIONAL DEL LITORAL**  
 DIRECCION DE CONSTRUCCIONES UNIVERSITARIAS  
 OBRA: 3º LLAMADO - TERMINACIONES LABORATORIO DE INGENIERIA AMBIENTAL  
 PLANO: DETALLE DE MESADAS  
 INSTITUTO: FICH - FACULTAD DE ING. Y CS. HIDRICAS  
 RESPONSABLE PROYECTO: DIRECCION DE CONSTRUCCIONES  
 FECHA: MARZO 2019  
 ESCALA: 1:50  
 PLANOS: A 11  
 ARCHIVO: FICH-090909-18  
 El presente cumple con la ley N° 22.811 Decreto 14.897 y la L. N° 26.181 Ley 26.271.

**VISTA - CORTE: DETALLE NIEZ FUA ( ESTRUCTURA PRINCIPAL | dado de aluminio)**

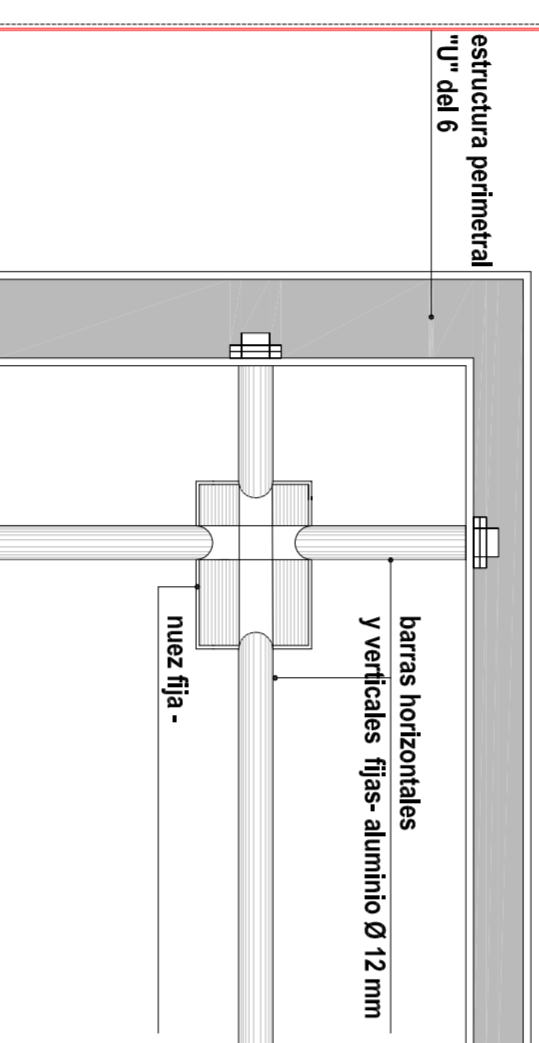

**DETALLE RACK CENTRAL**

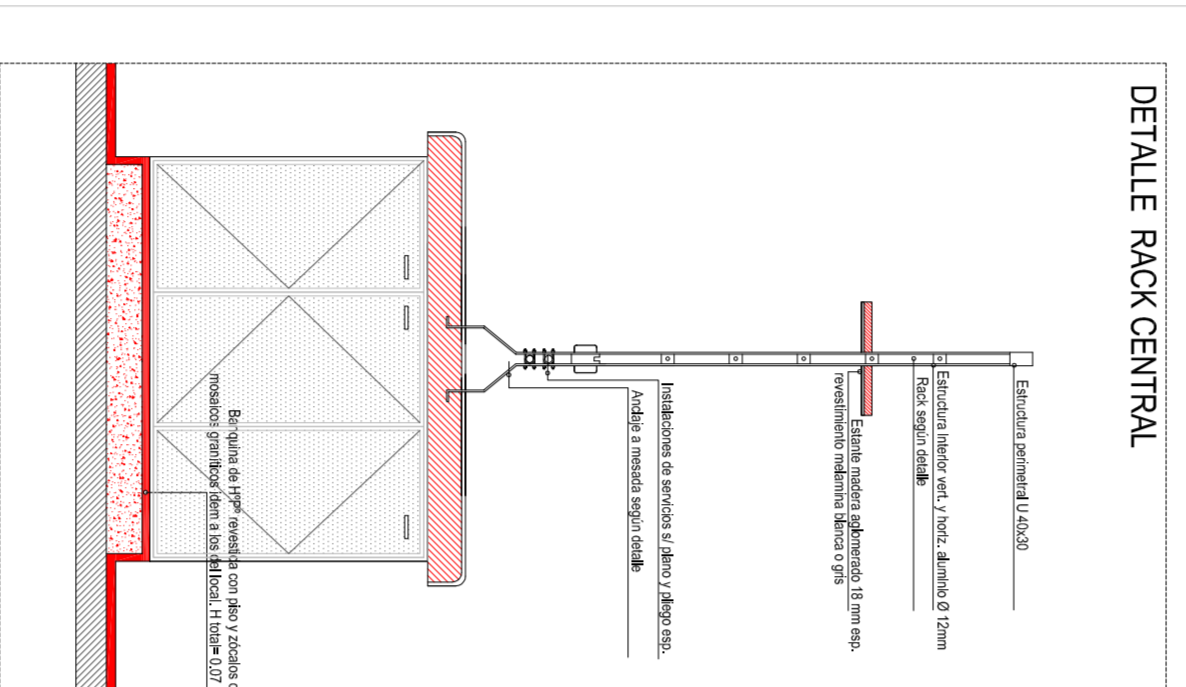

**DETALLE RACK CENTRAL**

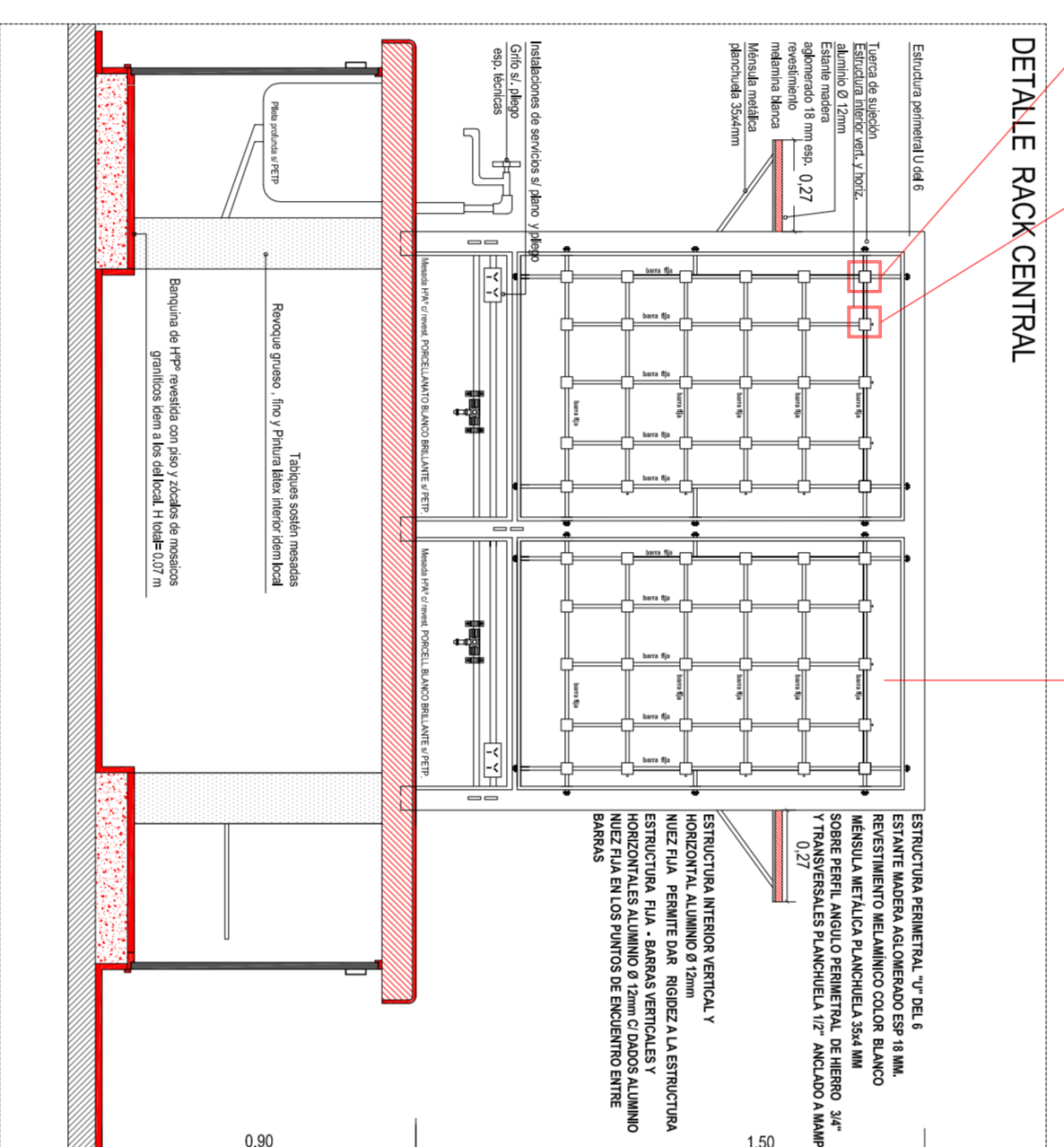

**DETALLE MESA DA PERIMETRAL**

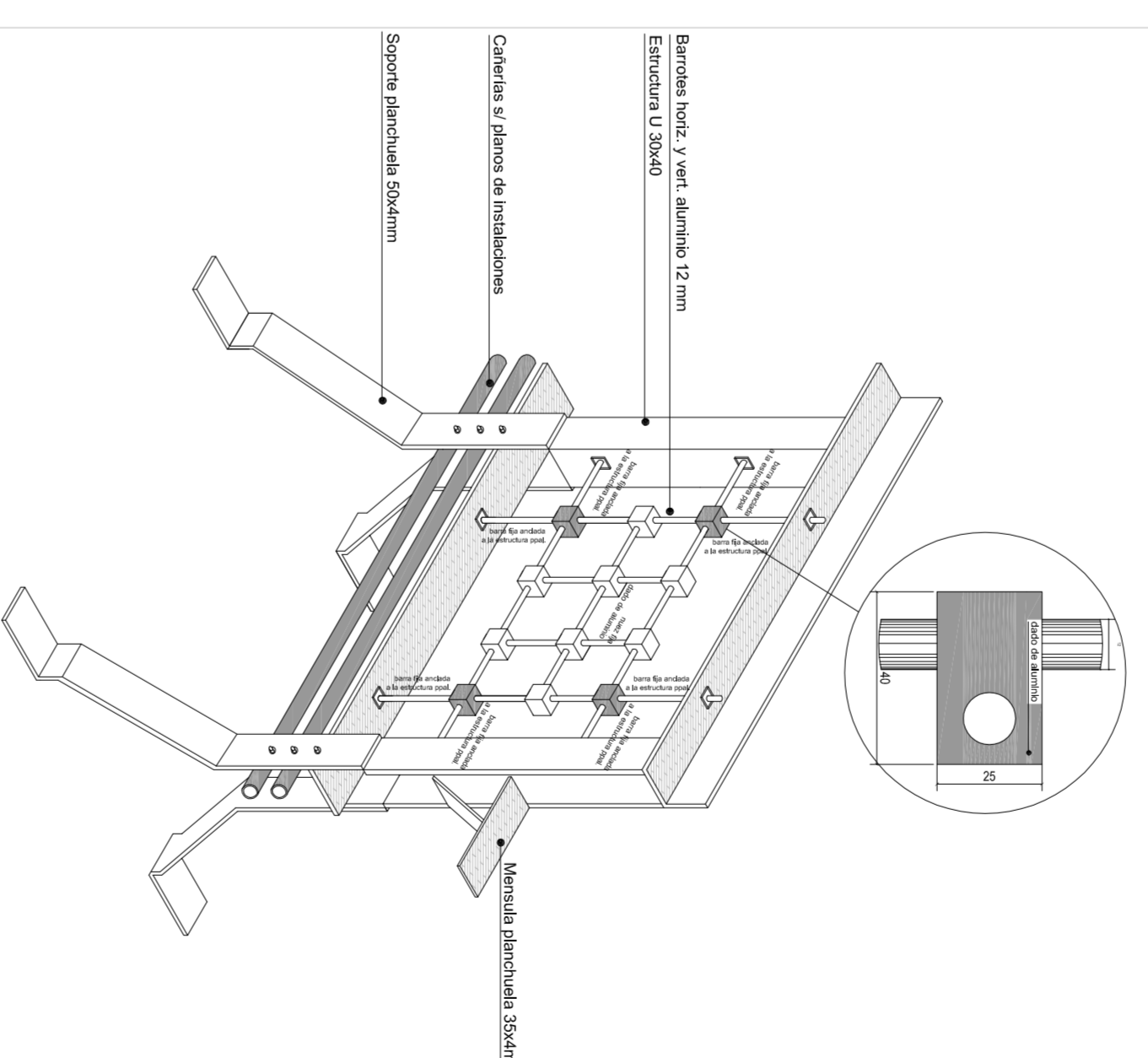
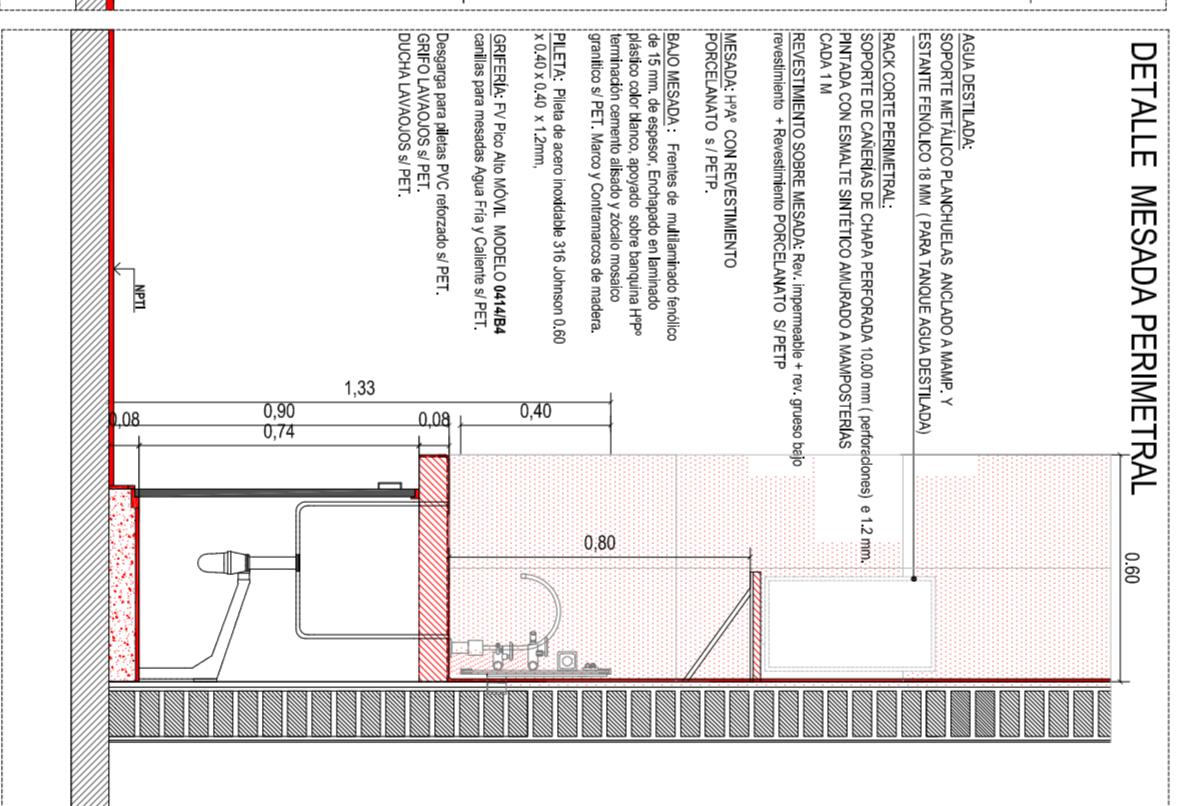

NOTA: TOMAR LAS MEDIDAS SE VERIFICARAN EN OBRA

**UNIVERSIDAD NACIONAL DEL LITORAL**  
DIRECCION DE CONSTRUCCIONES UNIVERSITARIAS

OBRA: 3º LLAMADO - TERMINACIONES LABORATORIO DE INGENIERIA AMBIENTAL

PLANO: DETALLE DE MESA DA S

INSTITUTO: FICH - FACULTAD DE ING. Y CS. HIDRICAS

RESPONSABLE PROYECTO: DIRECCION DE CONSTRUCCIONES

FECHA:	ESCALA:
MAZO 2018	1:50
PLANO N°:	ARCHIVO N°:
A 12	FCH-0506008-18

El presente cumple con la Ley N° 22.211, Decreto 51497 y Art. 1º de la Ley 25.572.



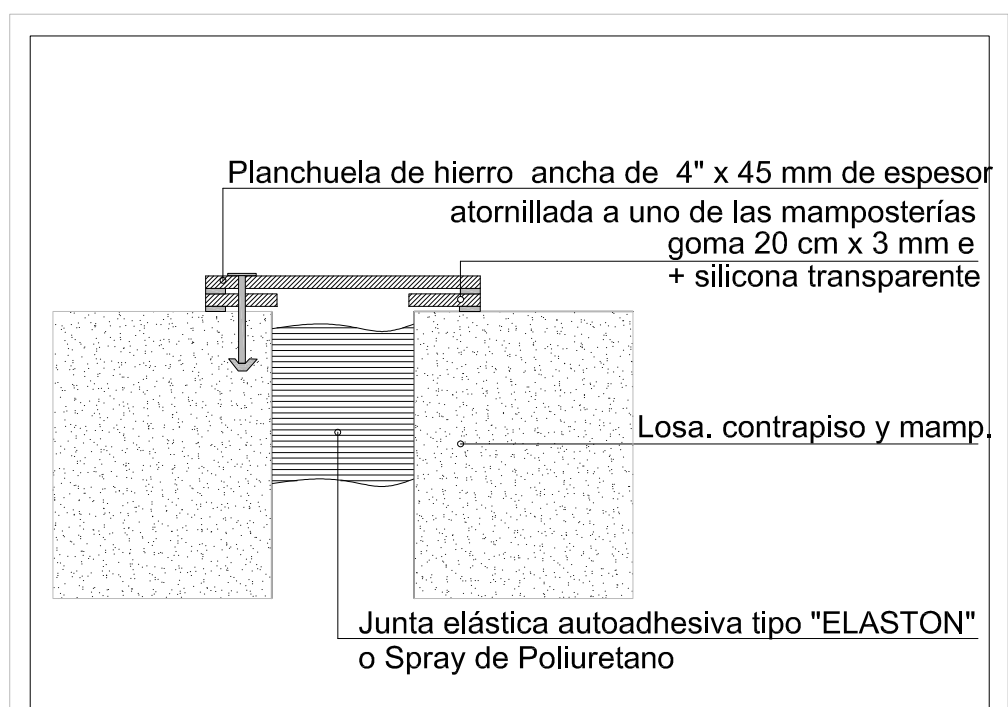

**DETALLE CUBRE JUNTA DILATACIÓN  
 ESC. 1:10**

NOTA: TODAS LAS MEDIDAS SE VERIFICARAN EN OBRA

**UNIVERSIDAD NACIONAL DEL LITORAL**  
 DIRECCION DE CONSTRUCCIONES UNIVERSITARIAS

OBRA: 3º LLAMADO - TERMINACIONES LABORATORIO DE INGENIERÍA AMBIENTAL

PLANO: DETALLE DE JUNTA DE DILATACIÓN

INSTITUTO: FICH - FACULTAD DE ING. Y CS. HIDRICAS

RESPONSABLE PROYECTO: DIRECCION DE CONSTRUCCIONES

FECHA:  
 MARZO 2019

ESCALA:  
 1: 20

PLANO N°:  
 A 14

ARCHIVO N°:  
 FICH-0960909-18

El proyecto cumple con la Ley N° 22.431; Decreto 914/97 y Art. 1º de la Ley 25.573.



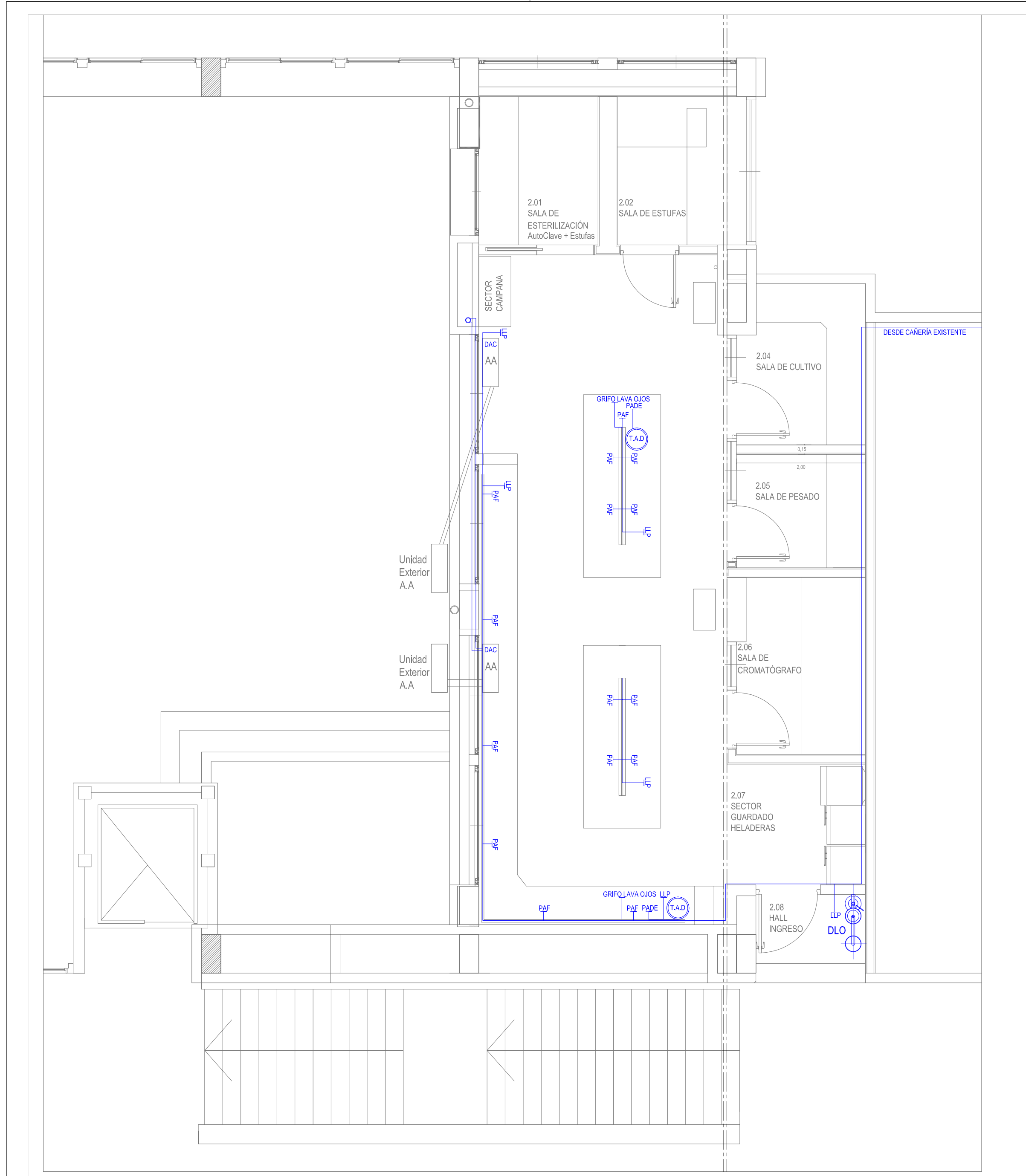

NOTA: TODAS LAS MEDIDAS SE VERIFICARAN EN OBRA

**UNIVERSIDAD NACIONAL DEL LITORAL**  
DIRECCION DE CONSTRUCCIONES UNIVERSITARIAS

OBRA: 3° LLAMADO - TERMINACIONES LABORATORIO DE INGENIERIA AMBIENTAL

PLANO: ESQUEMA INSTALACION AGUA FRÍA Y AGUA DE CONDENSADO-

INSTITUTO: FICH - FACULTAD DE ING. Y CS. HIDRICAS

RESPONSABLE PROYECTO: DIRECCION DE CONSTRUCCIONES

FECHA:  
MARZO 2019

ESCALA:  
1: 50

PLANO N°:  
IE 16

ARCHIVO N°:  
FICH-0960909-18

El proyecto cumple con la Ley N° 22.431; Decreto 914/97 y Art. 1° de la Ley 25.573.



