

> PLANTA MUROS Y TABIQUES NUEVOS

MAMPOSTERIA DE 15 LADRILLO MACIZO

TABQUERIA DE PLACA DE YESO

MAMPOSTERIA A DEMOLER

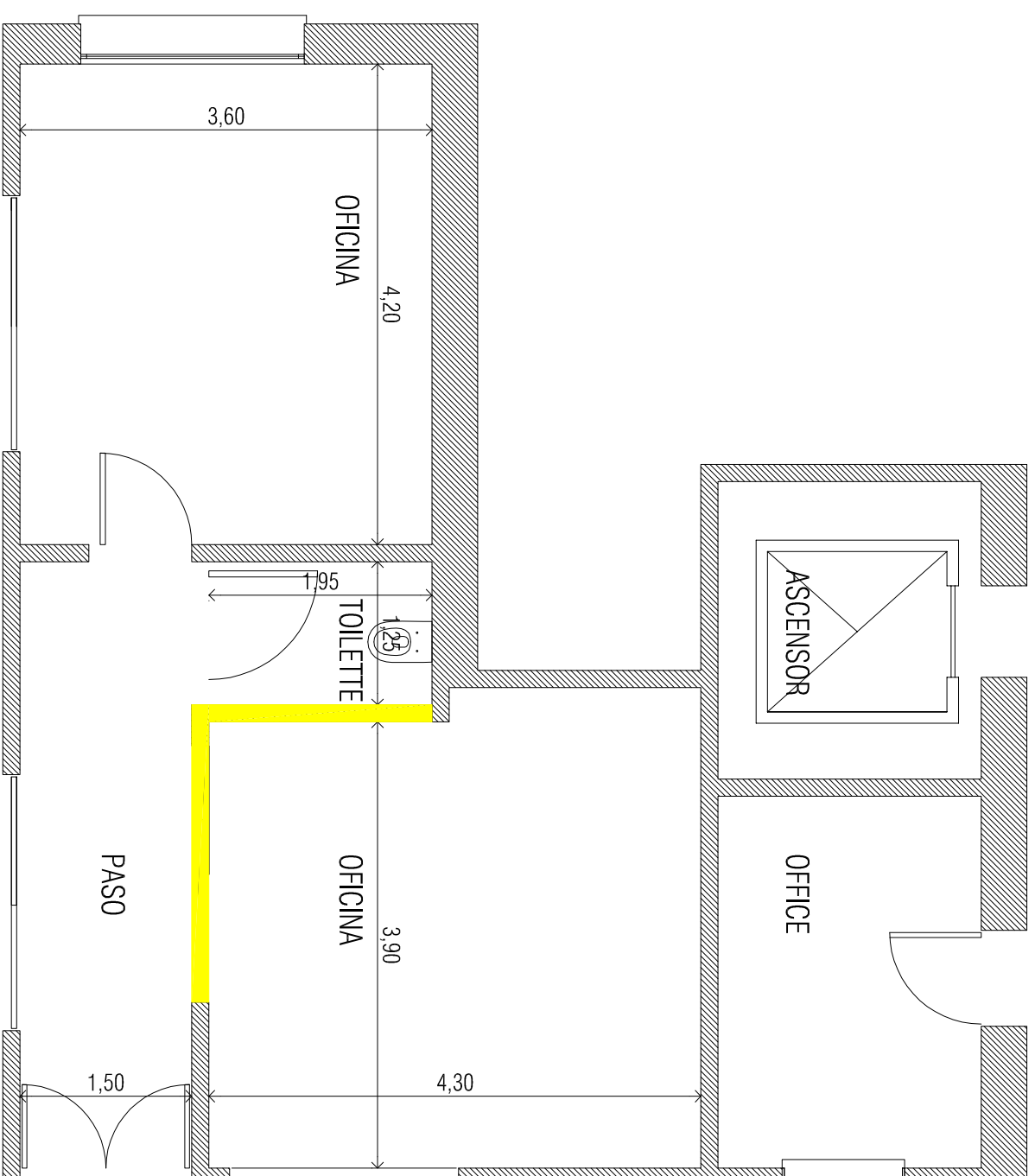

> PLANTA DEMOLICION

NOTA: TODAS LAS MEDIDAS SE VERIFICARAN EN OBRA

UNIVERSIDAD NACIONAL DEL LITORAL
DIRECCION DE OBRAS Y SERVICIOS CENTRALIZADOS

PROGRAMA DE PLANIFICACION EDILICIA

OBRA: PROGRAMA DE OBRAS COMPLEMENTARIAS - REFUNCIÓNALIZACIÓN NUCLEOS DE SERVICIOS - FCS y FADU-FHUC

PLANO: DEMOLICION Y MAMPOSTERIAS / C BAÑOS 2º PISO

PLANO 21

UNL

NOVIEMBRE 21

PPE

SIN ESCALA

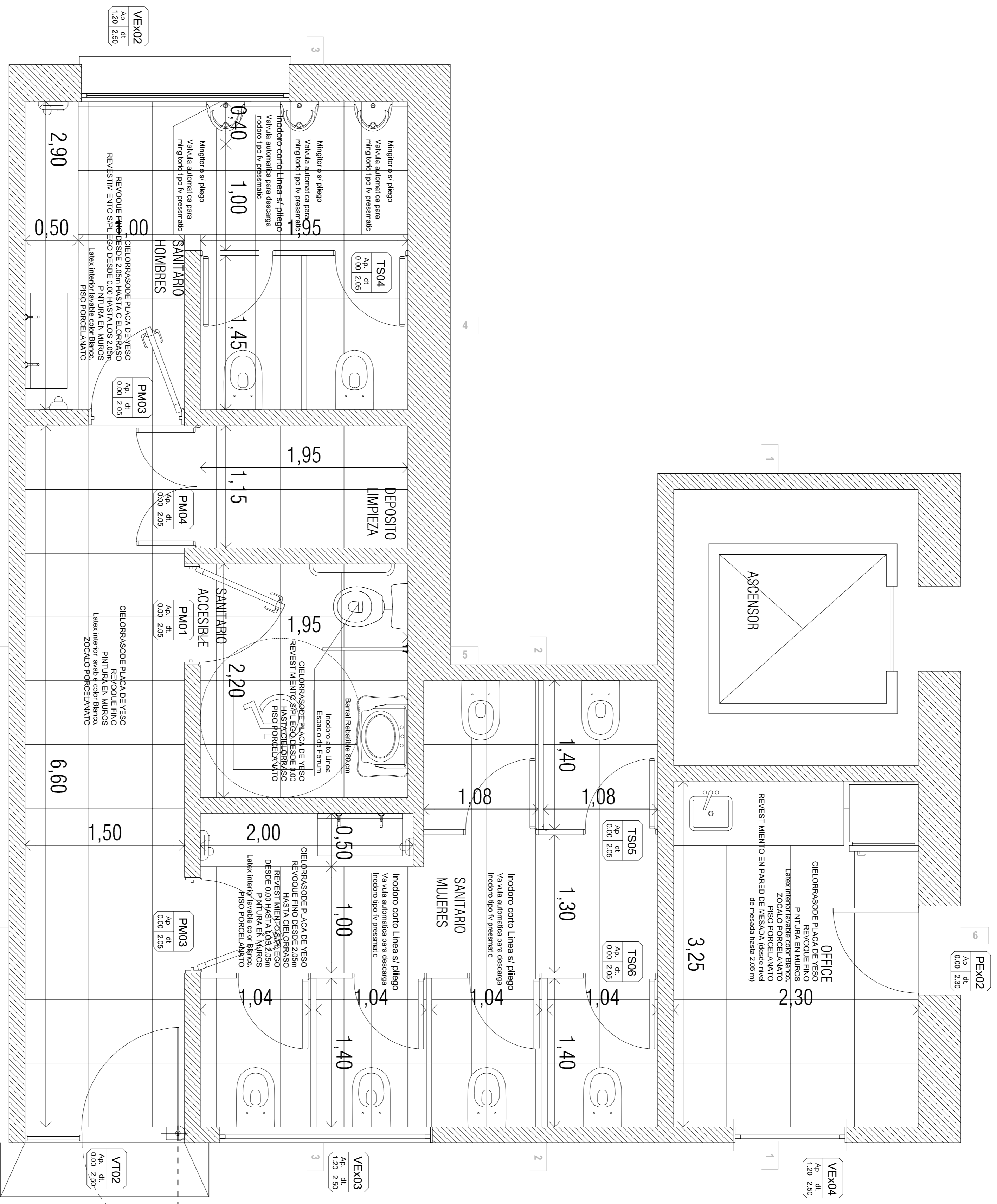

> PLANTA PROYECTO

NOTA: TODAS LAS MEDIDAS SE VERIFICARAN EN OBRA

UNIVERSIDAD NACIONAL DEL LITORAL
 DIRECCION DE OBRAS Y SERVICIOS CENTRALIZADOS
 PROGRAMA DE PLANIFICACION EDILICIA

OBRA: PROGRAMA DE OBRAS COMPLEMENTARIAS - REFUNCIONALIZACION NUCLEOS DE SERVICIOS - FAS I Y FASE II UC

PLANO: PLANTA CON ESPECIFICACIONES / C BAÑOS 2 PISO

UNL	FECHA	PLANO 22
PPE	NOVIEMBRE 21	
	ESCALA	1:25

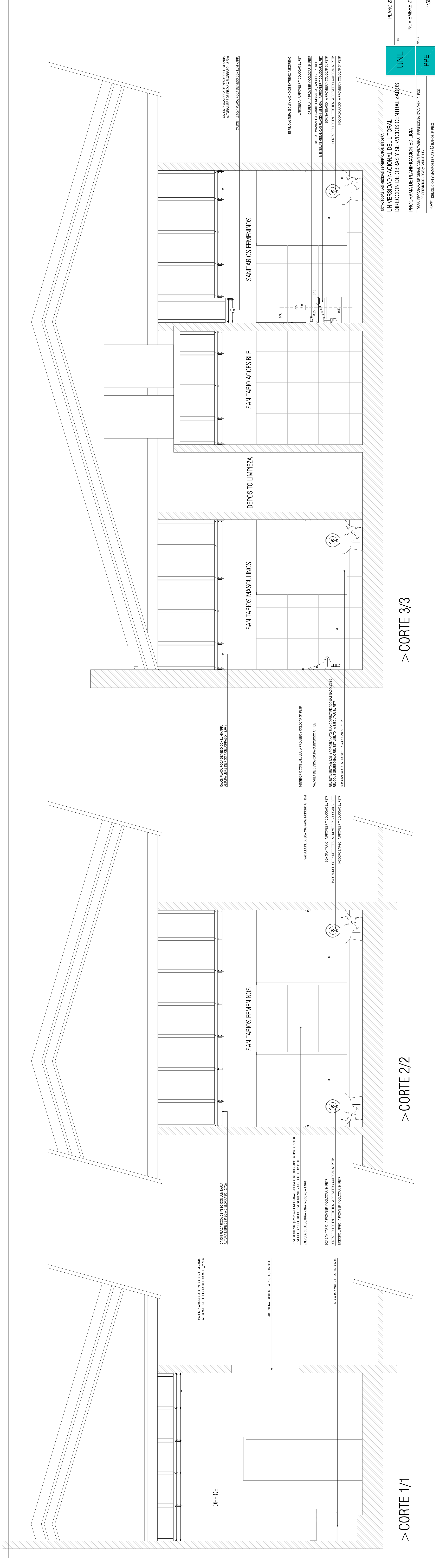

CAJÓN PLACA ROCA DE YESO CON LUMINARIA
 ALTURA LIBRE DE PISO A CIELO RASO - 2,70m

CAJÓN PLACA ROCA DE YESO CON LUMINARIA
 ALTURA LIBRE DE PISO A CIELO RASO - 2,70m

CAJÓN PLACA ROCA DE YESO CON LUMINARIA
 ALTURA LIBRE DE PISO A CIELO RASO - 2,70m

MINISTERIO CON VALVULA - A PROVEER Y COLOCAR S/ PEP

VALVULA DE DESCARGA PARA INODORO A 1,10M

ESPEJO ALTURA BOM Y ANCHO DE EXTREMO A EXTREMO

REVESTIMIENTO (0,20m) PORCELANATO BLANCO RECTIFICADO SATINADO 30X60
 REVOLUC GRISEO BAJO REVESTIMIENTO - A EJECUTAR S/ PEP

VALVULA DE DESCARGA PARA INODORO A 1,10M

JABONERA - A PROVEER Y COLOCAR S/ PEP

BOX SANITARIO - A PROVEER Y COLOCAR S/ PEP

BOX SANITARIO - A PROVEER Y COLOCAR S/ PEP

BACHILLANOS GRANITO GREY MAR - ANGLOS EN NGC PTE

PORTARROLLOS EN RETIQUES - A PROVEER Y COLOCAR S/ PEP

PORTARROLLOS EN RETIQUES - A PROVEER Y COLOCAR S/ PEP

MENSUALS METALICAS FUNCION MESAIDA - A PROVEER Y COLOCAR S/ PEP

INDODORO LARGO - A PROVEER Y COLOCAR S/ PEP

INDODORO LARGO - A PROVEER Y COLOCAR S/ PEP

MESQUA Y MUEBLE BAJO MESAIDA

INDODORO LARGO - A PROVEER Y COLOCAR S/ PEP

INDODORO LARGO - A PROVEER Y COLOCAR S/ PEP

MESQUA Y MUEBLE BAJO MESAIDA

INDODORO LARGO - A PROVEER Y COLOCAR S/ PEP

INDODORO LARGO - A PROVEER Y COLOCAR S/ PEP

MESQUA Y MUEBLE BAJO MESAIDA

INDODORO LARGO - A PROVEER Y COLOCAR S/ PEP

INDODORO LARGO - A PROVEER Y COLOCAR S/ PEP

MESQUA Y MUEBLE BAJO MESAIDA

INDODORO LARGO - A PROVEER Y COLOCAR S/ PEP

INDODORO LARGO - A PROVEER Y COLOCAR S/ PEP

MESQUA Y MUEBLE BAJO MESAIDA

INDODORO LARGO - A PROVEER Y COLOCAR S/ PEP

INDODORO LARGO - A PROVEER Y COLOCAR S/ PEP

MESQUA Y MUEBLE BAJO MESAIDA

INDODORO LARGO - A PROVEER Y COLOCAR S/ PEP

INDODORO LARGO - A PROVEER Y COLOCAR S/ PEP

MESQUA Y MUEBLE BAJO MESAIDA

INDODORO LARGO - A PROVEER Y COLOCAR S/ PEP

INDODORO LARGO - A PROVEER Y COLOCAR S/ PEP

MESQUA Y MUEBLE BAJO MESAIDA

INDODORO LARGO - A PROVEER Y COLOCAR S/ PEP

INDODORO LARGO - A PROVEER Y COLOCAR S/ PEP

MESQUA Y MUEBLE BAJO MESAIDA

INDODORO LARGO - A PROVEER Y COLOCAR S/ PEP

INDODORO LARGO - A PROVEER Y COLOCAR S/ PEP

MESQUA Y MUEBLE BAJO MESAIDA

> CORTE 1/1

> CORTE 2/2

> CORTE 3/3

NOTA: TODAS LAS MEDIDAS SE VERIFICARAN EN OBRA

UNIVERSIDAD NACIONAL DEL LITORAL
 DIRECCION DE OBRAS Y SERVICIOS CENTRALIZADOS
 PROGRAMA DE PLANIFICACION EDILICIA
 OBRA: PROGRAMA DE OBRAS COMPLEMENTARIAS - REFUNCIONALIZACION NUCLEOS
 DE SERVICIOS - FCS Y FADU-FHIC
 PLANO: DEVOLUCION Y MAESTRERIAS - C BAÑOS 2º PISO

PLANO 23
 UNL
 NOVIEMBRE 21
 ESCALA
 PPE
 1:50

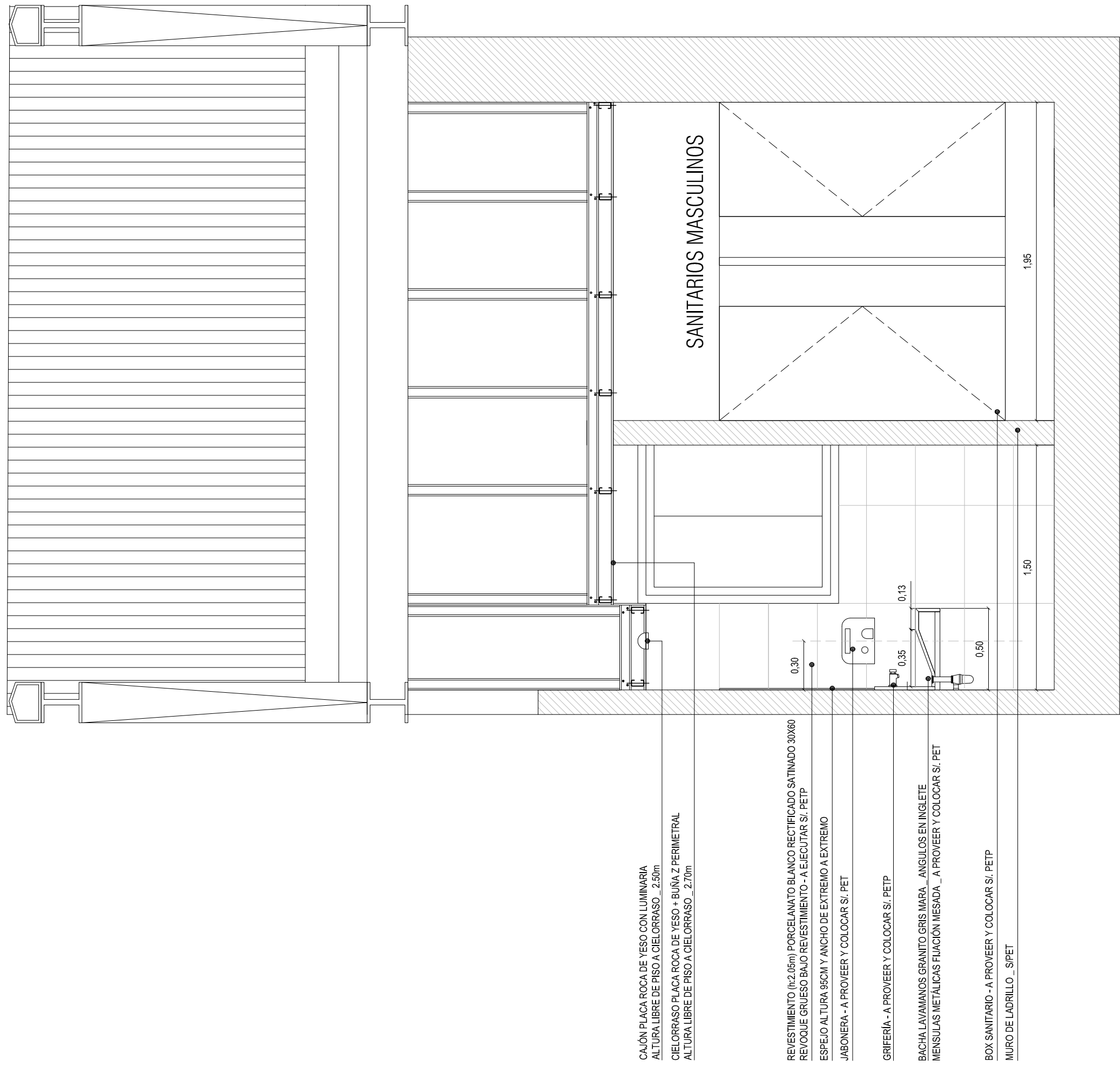

> CORTE 4/4

CALÓN PLACA PISA DE PISO ALICATADO
 ALTURA LIBRE DE PISO ALICATADO - 2,70m

REVESTIMIENTO (1x2,05m) PORCELANO BLANCO RECTIFICADO SATINADO 30X60
 REVOCQUE GRUESO BAO REVESTIMIENTO - A EJECUTAR S/ PETP

JABONERA - A PROVEER Y COLOCAR S/ PET

GRIFERIA - A PROVEER Y COLOCAR S/ PETP

BACIN LAVAMANOS GRANITO GRIS MARRA - ANGULOS EN VIGNETE
 LAVAMANOS METALICOPURDADA MESAIDA - A PROVEER Y COLOCAR S/ PET

BOX SANITARIO - A PROVEER Y COLOCAR S/ PETP

MURO DE LADRILLO - S/PET

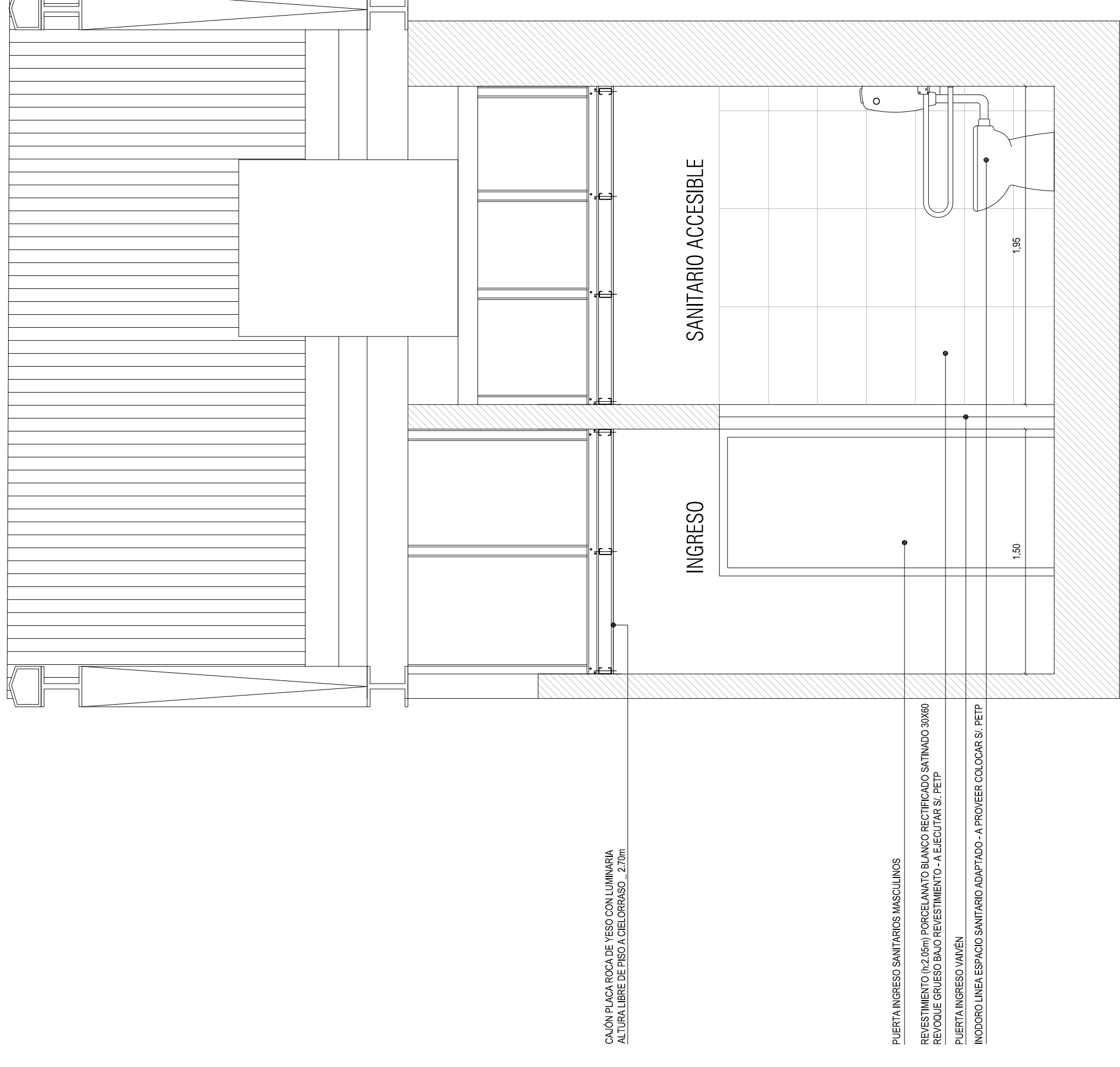

> CORTE 5/5

CALÓN PLACA PISA DE PISO ALICATADO
 ALTURA LIBRE DE PISO ALICATADO - 2,70m

PUERTA INGRESO SANITARIOS MASCULINOS

REVESTIMIENTO (1x2,05m) PORCELANO BLANCO RECTIFICADO SATINADO 30X60
 REVOCQUE GRUESO BAO REVESTIMIENTO - A EJECUTAR S/ PETP

PUERTA INGRESO VAIEN

INDODORO LINEA ESPACIO SANITARIO ADAPTADO - A PROVEER COLOCAR S/ PETP

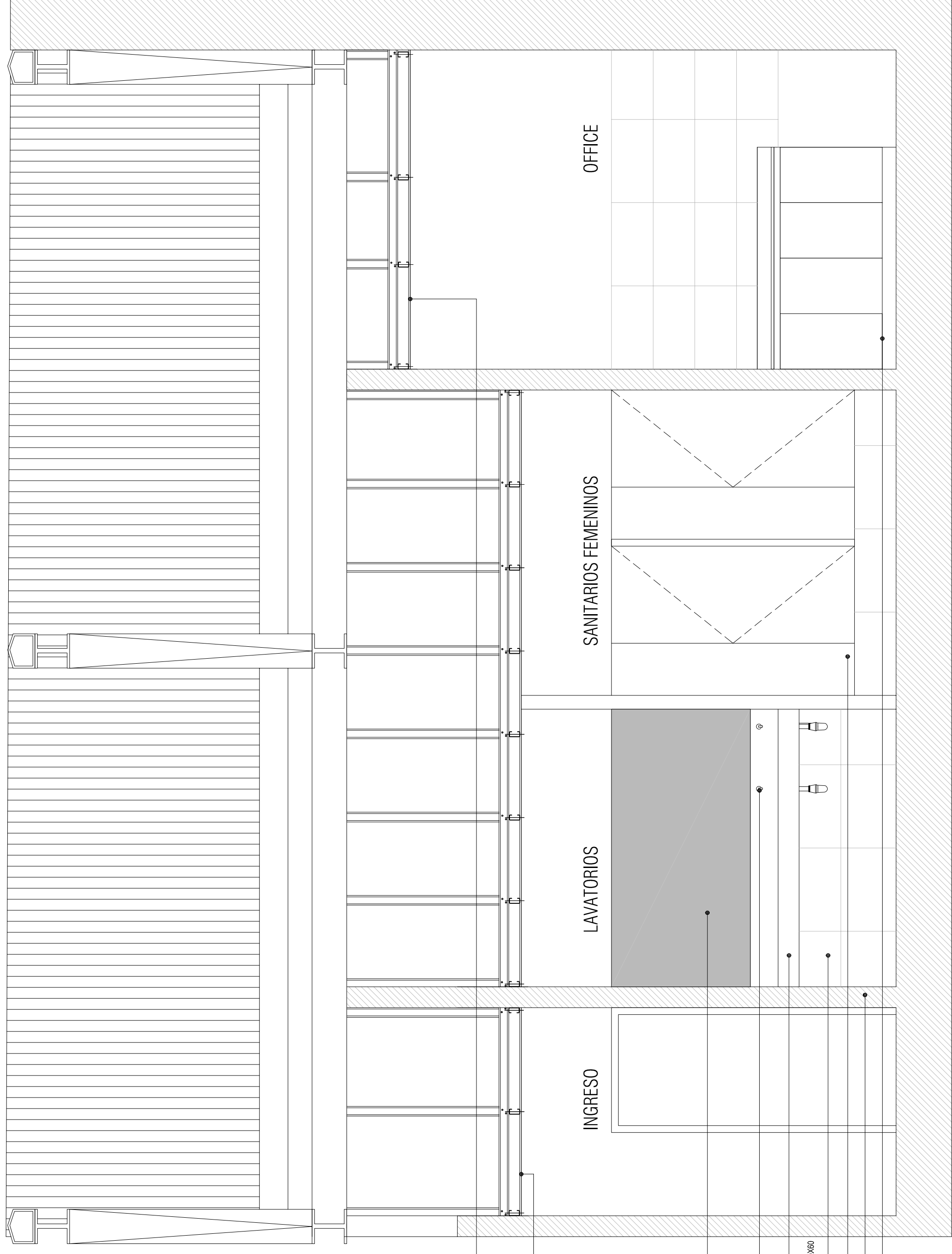

> CORTE 6/6

CALÓN PLACA PISA DE PISO ALICATADO
 ALTURA LIBRE DE PISO ALICATADO - 3,30m

CALÓN PLACA PISA DE PISO ALICATADO
 ALTURA LIBRE DE PISO ALICATADO - 2,70m

ESPEJO ALTURA BOCM Y ANCHO DE EXTREMO A EXTREMO

GRIFERIA - A PROVEER Y COLOCAR S/ PETP

BACIN LAVAMANOS GRANITO GRIS MARRA - ANGULOS EN VIGNETE
 LAVAMANOS METALICOPURDADA MESAIDA - A PROVEER Y COLOCAR S/ PET

REVESTIMIENTO (1x2,05m) PORCELANO BLANCO RECTIFICADO SATINADO 30X60
 REVOCQUE GRUESO BAO REVESTIMIENTO - A EJECUTAR S/ PETP

BOX SANITARIO - A PROVEER Y COLOCAR S/ PETP

MURO DE LADRILLO - S/PET

MESAIDA Y MUEBLE BAO MESAIDA

NOTA: TODAS LAS MEDIDAS SE VERIFICARAN EN OBRA

UNIVERSIDAD NACIONAL DEL LITORAL
 DIRECCION DE OBRAS Y SERVICIOS CENTRALIZADOS

UNL

NOVIEMBRE 21





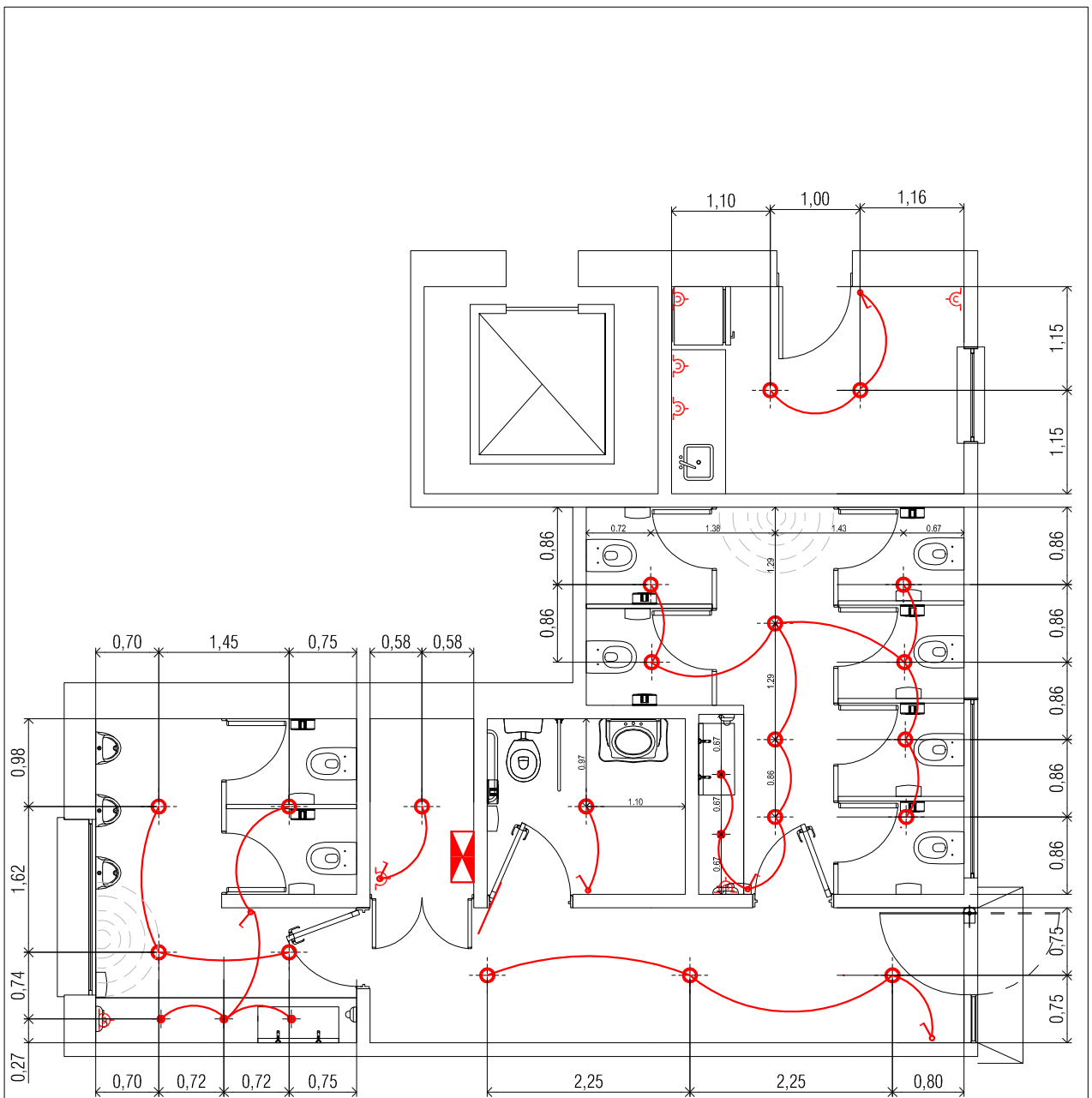

PLANO 24

PROGRAMA DE PLANIFICACION EDILICIA
 OBRA: PROGRAMA DE OBRAS COMPLEMENTARIAS - REFUNCIONALIZACION NUCLEOS
 DE SERVICIOS - FCS Y FADU-FHIC



PLANO: DEVIOLUCION Y MAPOSTERIAS - C BAÑOS 2° PISO
 ESCALA
 PPE
 1:50



REFERENCIAS

-  CENTRO / ARTEFACTO TIPO A
-  CENTRO / ARTEFACTO TIPO B
-  TOMACORRIENTE
-  LLAVE ENCENDIDO
-  SENSOR DE MOVIMIENTOS
-  TABLERO

NOTA: TODAS LAS MEDIDAS SE VERIFICARAN EN OBRA

UNIVERSIDAD NACIONAL DEL LITORAL DIRECCION DE OBRAS Y SERVICIOS CENTRALIZADOS PROGRAMA DE PLANIFICACION EDILICIA		PLANO 25
OBRA: PROGRAMA DE OBRAS COMPLEMENTARIAS - REFUNCIONALIZACION NUCLEOS DE SERVICIOS - FCJS y FADU-FHUC PLANO: INSTALACION ELECTRICA / C BAÑOS 2º PISO		

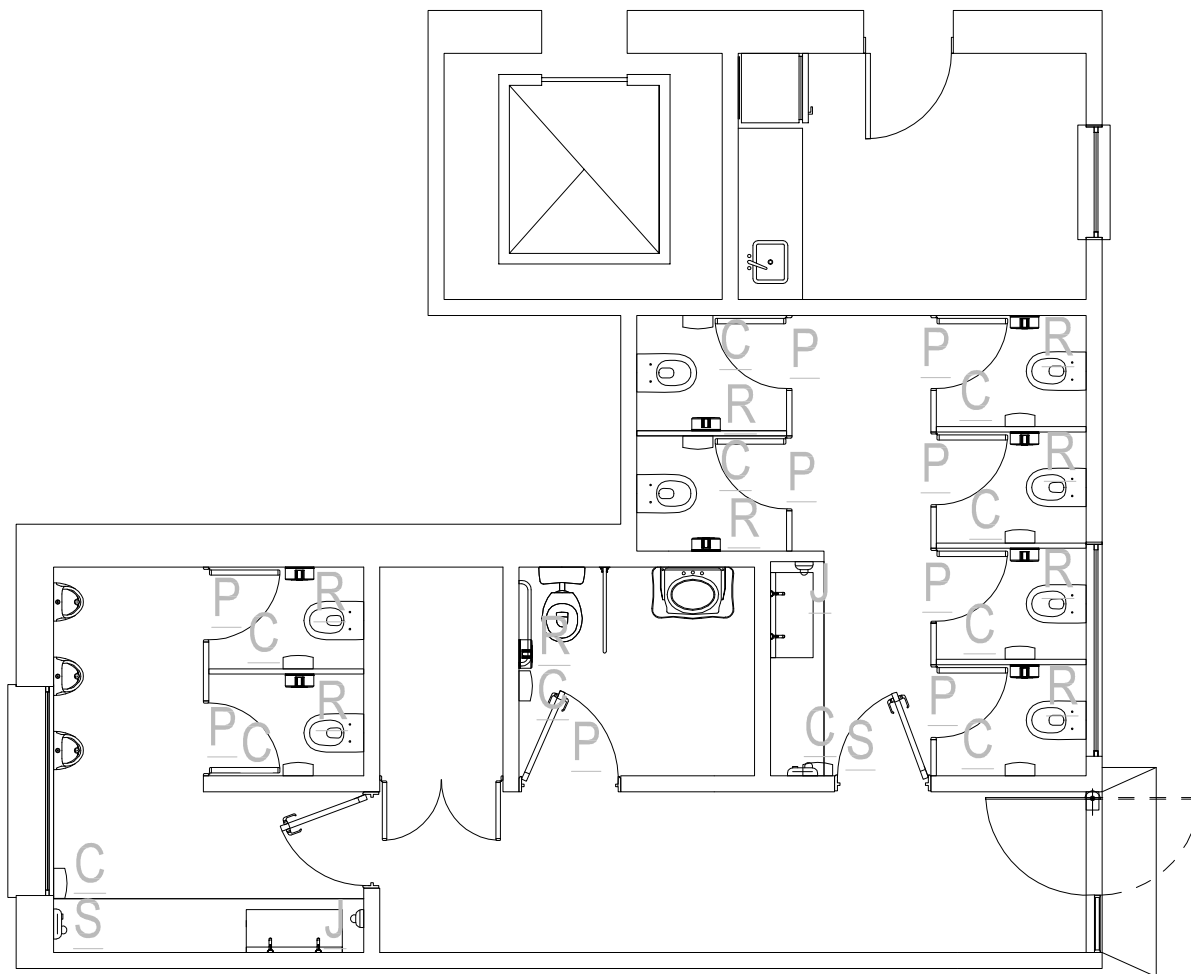

> DISTRIBUCION DE ARTEFACTOS

- R DISPENSADOR DE PAPEL HIGIENICO ACERO INOXIDABLE
- C CESTO DE BASURA ACERO INOXIDABLE
- S SECADOR DE MANO ELÉCTRICO DE ACERO INOXIDABLE
- J DISPENSER DE JABON ACERO INOXIDABLE
- P PERCHA ACERO INOXIDABLE. IRAN EN LAS PUERTAS DE LOS BOX

NOTA: TODAS LAS MEDIDAS SE VERIFICARAN EN OBRA

<p>UNIVERSIDAD NACIONAL DEL LITORAL DIRECCION DE OBRAS Y SERVICIOS CENTRALIZADOS</p>		<p>PLANO 26</p>
<p>PROGRAMA DE PLANIFICACION EDILICIA</p>		<p>FECHA NOVIEMBRE 21</p>
<p>OBRA: PROGRAMA DE OBRAS COMPLEMENTARIAS - REFUNCIONALIZACION NUCLEOS DE SERVICIOS - FCJS y FADU-FHUC</p>		<p>ESCALA SIN ESCALA</p>
<p>PLANO: DISTRIBUCION DE ARTEFACTOS / C BAÑOS 2º PISO</p>		

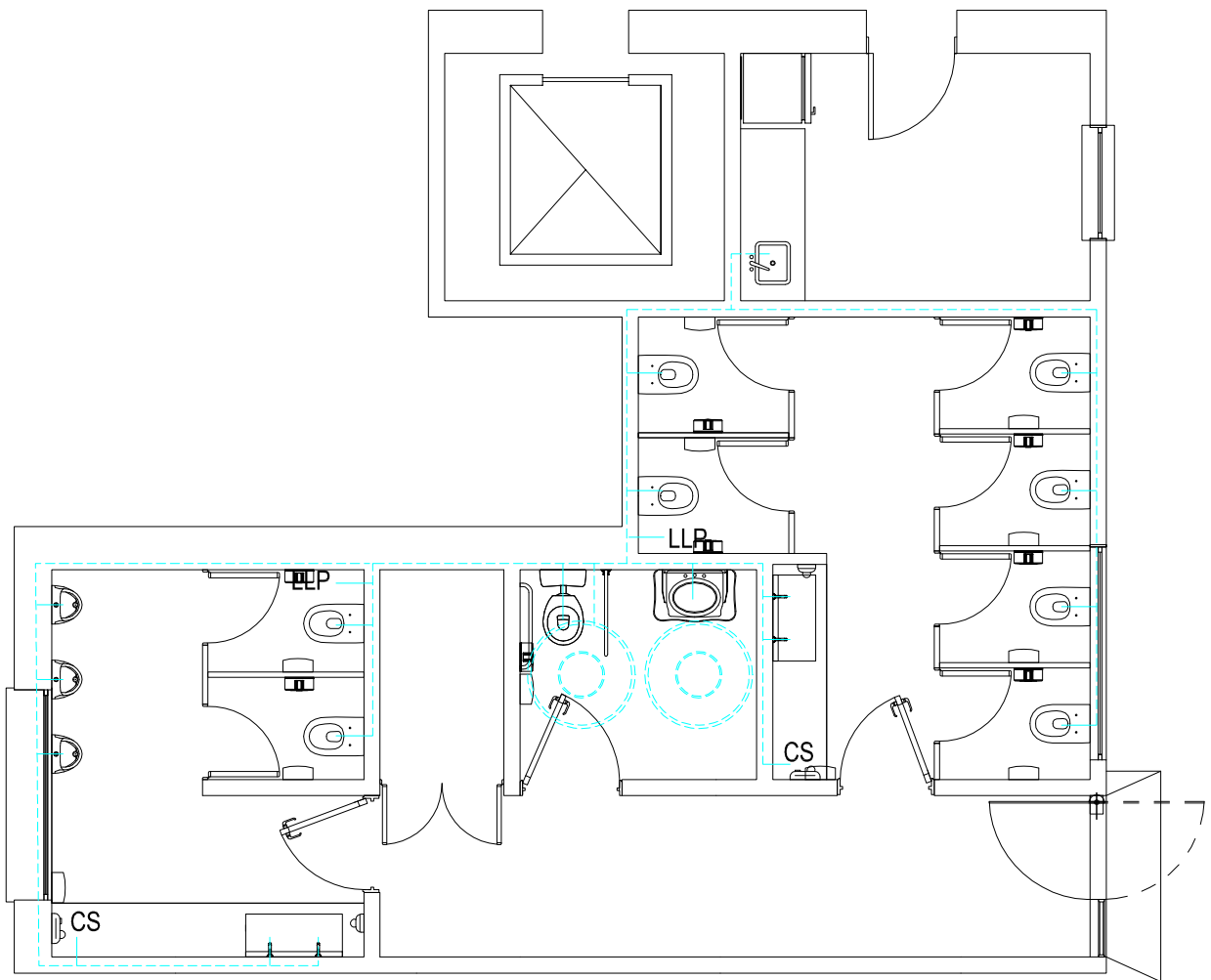

REFERENCIAS

- - - - - CAÑERÍA NUEVA DE TANQUE A ARTEFACTOS
- CAÑERÍA NUEVA. DESDE INGRESO A TANQUE CISTERNA
- CS CANILLA DE SERVICIOS
- TANQUES DE AGUA S/CALCULO
- LLP LLAVE DE PASO EN CAÑERÍA DE ALIMENTACION Y EN CAÑERÍA DE BAJADAS DEL TANQUE-

NOTA: TODAS LAS MEDIDAS SE VERIFICARAN EN OBRA

UNIVERSIDAD NACIONAL DEL LITORAL DIRECCION DE OBRAS Y SERVICIOS CENTRALIZADOS	UNL	PLANO 27
PROGRAMA DE PLANIFICACION EDILICIA		FECHA NOVIEMBRE 21
OBRA: PROGRAMA DE OBRAS COMPLEMENTARIAS - REFUNCIONALIZACION NUCLEOS DE SERVICIOS - FCJS y FADU-FHUC	PPE	ESCALA SIN ESCALA
PLANO: INSTALACION DE AGUA / C BAÑOS 2º PISO		

ABERTURAS A RESTAURAR

LAS MEDIDAS SON APROXIMADAS, DEBEN SER VERIFICADAS EN OBRAS

ABERTURAS DE MADERA			ABERTURAS DE METÁLICAS	
<p>VEx02 CANTIDAD : 1 (una) Ap. 1,20 d. 2,50 A TODOS LOS VIDRIOS SE LE COLOCARA VINILO SIMIL ARENADO</p> <p>NPT</p>	<p>VEx04 CANTIDAD : 1 (una) Ap. 1,20 d. 2,50 A TODOS LOS VIDRIOS SE LE COLOCARA VINILO SIMIL ARENADO</p> <p>NPT</p>	<p>PEx02 CANTIDAD : 1 (una) Ap. 0,90 d. 2,30</p> <p>NPT</p>	<p>VEx01 CANTIDAD : 3 (tres) Ap. 2,20 d. 4,20 A TODOS LOS VIDRIOS SE LE COLOCARA VINILO SIMIL ARENADO</p> <p>NPT</p>	<p>PEx01 CANTIDAD : 2 (dos) Ap. 0,60 d. 3,29 A TODOS LOS VIDRIOS SE LE COLOCARA VINILO SIMIL ARENADO</p> <p>NPT</p>

ABERTURAS NUEVAS

<p>VT01 Ap. 0,96 d. 3,39</p> <p>NPT</p>	<p>VT02 Ap. 0,50 d. 2,50</p> <p>NPT</p>	<p>VEx03 Ap. 1,20 d. 2,50 CAMBIA</p> <p>NPT</p>	<p>PM01 Ap. 1,00 d. 2,95</p> <p>NPT</p>	<p>PM02 Ap. 1,10 d. 2,95</p> <p>NPT</p>	<p>PM03 Ap. 0,90 d. 2,95</p> <p>NPT</p>	<p>PM04 Ap. 1,15 d. 2,95</p> <p>NPT</p>
<p>PUERTAS DE VIDRIO INGRESO BAÑOS CANTIDAD TOTAL: 2 (Dos) Marcos: De fijación superior e Inferior de aluminio Hojas: Inferior de Vidrio 4+4 templado Superior tipo de persiana de aluminio. Similar a las ya colocadas en Rectorado. Apertura: Tipo vaivén Herrajes y cerraduras: Cerradura superior e inferior según sistema. Manijón completo.</p>	<p>PUERTAS DE VIDRIO INGRESO BAÑOS CANTIDAD TOTAL: 1 (Una) Marcos: De fijación superior e Inferior de aluminio Hojas: Vidrio 4+4 templado Apertura: Tipo abrir + Paño con traba superior e inferior para apertura ocasional. Herrajes y cerraduras: Cerradura superior e inferior según sistema. Manijón completo.</p>	<p>VENTANA DE VIDRIO BAÑO CANTIDAD TOTAL: 1 (Una) Marcos: Aluminio Hojas: Vidrio 3+3 Apertura: Paño fijo inferior + 2 aperturas brazo y empuje Herrajes y cerraduras: Según sistema para brazo y empuje.</p>	<p>PUERTAS DE MADERA PM01 - UNA HOJA CANTIDAD TOTAL: 3 (Tres) Premarco: de aluminio natural con grampas de amure a a mamposterías Marcos: de aluminio blanco Hojas: Tipo placa, estructura interna de panel de abeja, enchapada en cedro natural esp. >3mm; esp. Total 1 1/2" cantos enchapados en igual material. Apertura: Tipo vaivén Herrajes y cerraduras: Accionamiento interior de apertura: picaporte con roseta y bocallave en bronce platil, cerradura tipo trabex. Las hojas contarán con tres bisagras de bronce platil de 100 mm Tornillos, bocallaves, etc. De idéntica terminación.</p>	<p>PUERTAS DE MADERA PM02 - DOS HOJA CANTIDAD TOTAL: 1 (una) Premarco: de aluminio natural con grampas de amure a a mamposterías Marcos: de aluminio blanco Hojas: Tipo placa, estructura interna de panel de abeja, enchapada en cedro natural esp. >3mm; esp. Total 1 1/2" cantos enchapados en igual material. Apertura: De abrir Herrajes y cerraduras: Accionamiento interior de apertura: picaporte con roseta y bocallave en bronce platil, cerradura tipo trabex. Las hojas contarán con tres bisagras de bronce platil de 100 mm Tornillos, bocallaves, etc. De idéntica terminación.</p>	<p>PUERTAS DE MADERA PM01 - UNA HOJA CANTIDAD TOTAL: 5 (Cinco) Premarco: de aluminio natural con grampas de amure a a mamposterías Marcos: de aluminio blanco Hojas: Tipo placa, estructura interna de panel de abeja, enchapada en cedro natural esp. >3mm; esp. Total 1 1/2" cantos enchapados en igual material. Apertura: Tipo vaivén Herrajes y cerraduras: Accionamiento interior de apertura: picaporte con roseta y bocallave en bronce platil, cerradura tipo trabex. Las hojas contarán con tres bisagras de bronce platil de 100 mm Tornillos, bocallaves, etc. De idéntica terminación.</p>	<p>PUERTAS DE MADERA PM02 - DOS HOJA CANTIDAD TOTAL: 1 (una) Premarco: de aluminio natural con grampas de amure a a mamposterías Marcos: de aluminio blanco Hojas: Tipo placa, estructura interna de panel de abeja, enchapada en cedro natural esp. >3mm; esp. Total 1 1/2" cantos enchapados en igual material. Apertura: De abrir Herrajes y cerraduras: Accionamiento interior de apertura: picaporte con roseta y bocallave en bronce platil, cerradura tipo trabex. Las hojas contarán con tres bisagras de bronce platil de 100 mm Tornillos, bocallaves, etc. De idéntica terminación.</p>

NOTA: TODAS LAS MEDIDAS SE VERIFICARAN EN OBRA

UNIVERSIDAD NACIONAL DEL LITORAL
DIRECCION DE OBRAS Y SERVICIOS CENTRALIZADOS

PROGRAMA DE PLANIFICACION EDILICIA

OBRA: PROGRAMA DE OBRAS COMPLEMENTARIAS - REFUNCIONALIZACION NUCLEOS DE SERVICIOS - FCJS Y FADU-FHUC

PLANO: PLANILLA DE ABERTURAS

UNL

FECHA

PLANO 28

NOVIEMBRE 21

ESCALA

PPE

SIN ESCALA

FADU - SANITARIOS PÚBLICOS
 Nivel: Planta baja

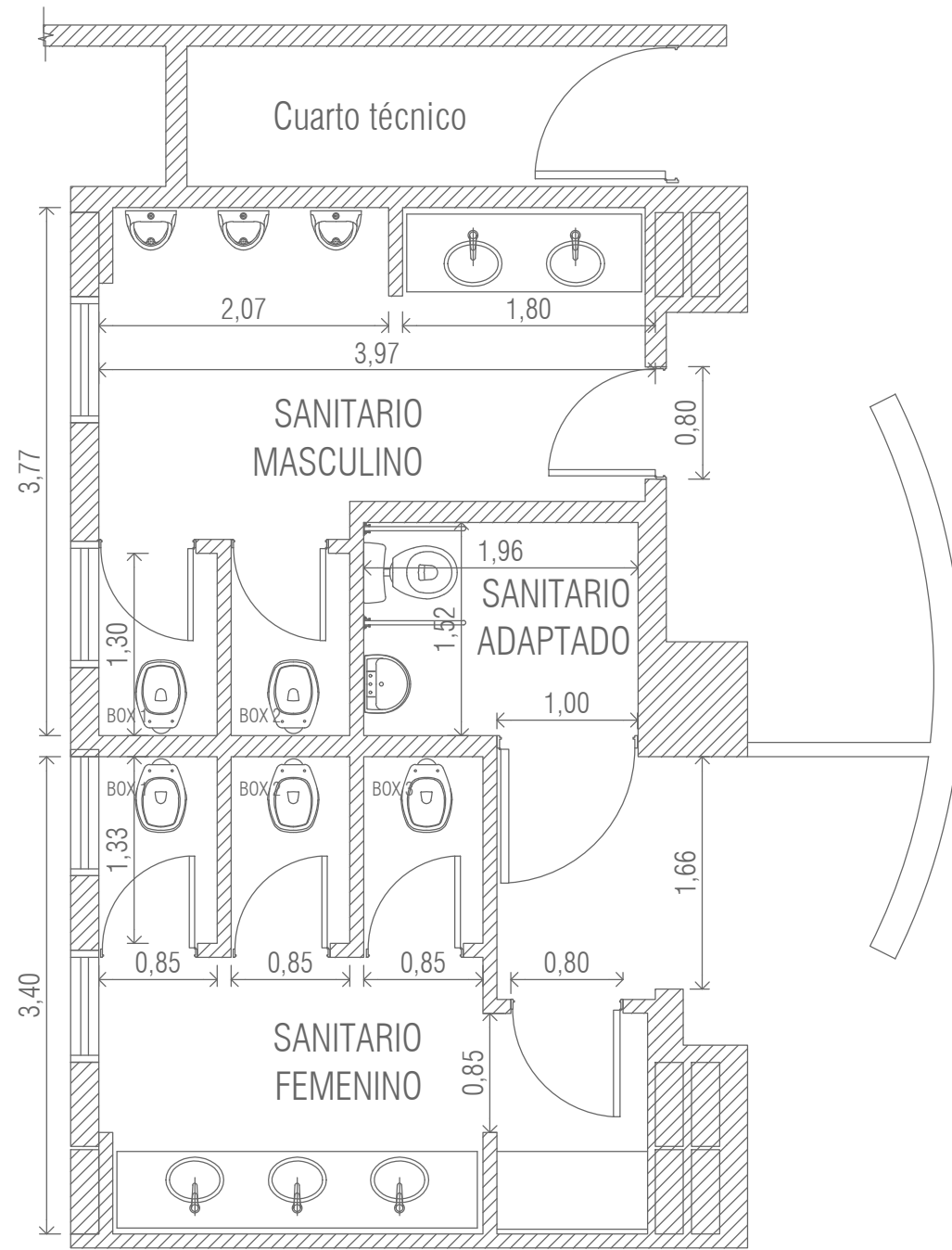

> PLANTA EXISTENTE

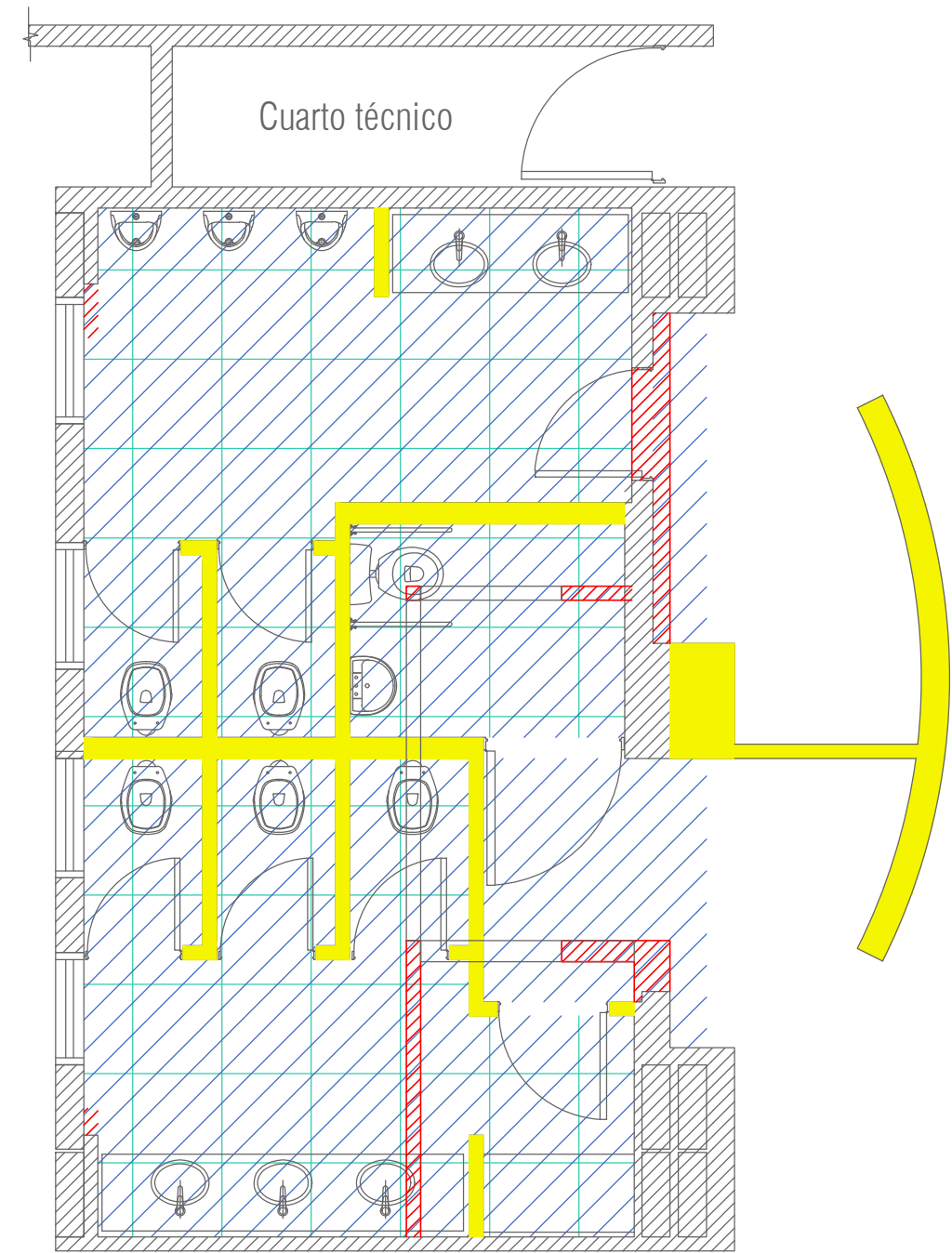

> MAMPOSTERIAS Y CIELORRASOS A DEMOLER Y A EJECUTAR

UBICACION

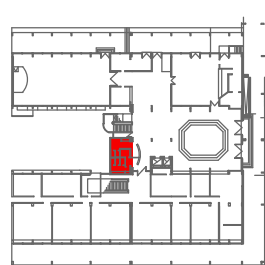

REFERENCIAS MAMPOSTERIAS Y CIELORRASOS A DEMOLER Y EJECUTAR

- MAMPOSTERIAS DE LADRILLO MACIZO A EJECUTAR - 0,42 m³
- MAMPOSTERIA A DEMOLER - 5,19 m³
- CIELORRASO DE PLACA DE YESO A DEMOLER - 28,91 m²
- PISO A DEMOLER - 25,18 m²

NOTA:
 la Inspección indicará a la Empresa los lugares de acopio de los elementos retirados y la ubicación de contenedores

NOTA: TODAS LAS MEDIDAS SE VERIFICARAN EN OBRA

UNIVERSIDAD NACIONAL DEL LITORAL
 DIRECCION DE OBRAS Y SERVICIOS CENTRALIZADOS

PROGRAMA DE PLANIFICACION EDILICIA

OBRA: PROGRAMA DE OBRAS COMPLEMENTARIAS - REFUNCIONALIZACION NUCLEOS DE SERVICIOS - FCJS y FADU-FHUC

PLANO: EXISTENTE // MAMPOST. y CIELORRASOS A EJECUTAR - Nivel: Planta Baja



EXPEDIENTE N° REC-1096695-22

FECHA
 NOVIEMBRE 21

ESCALA
 1:50

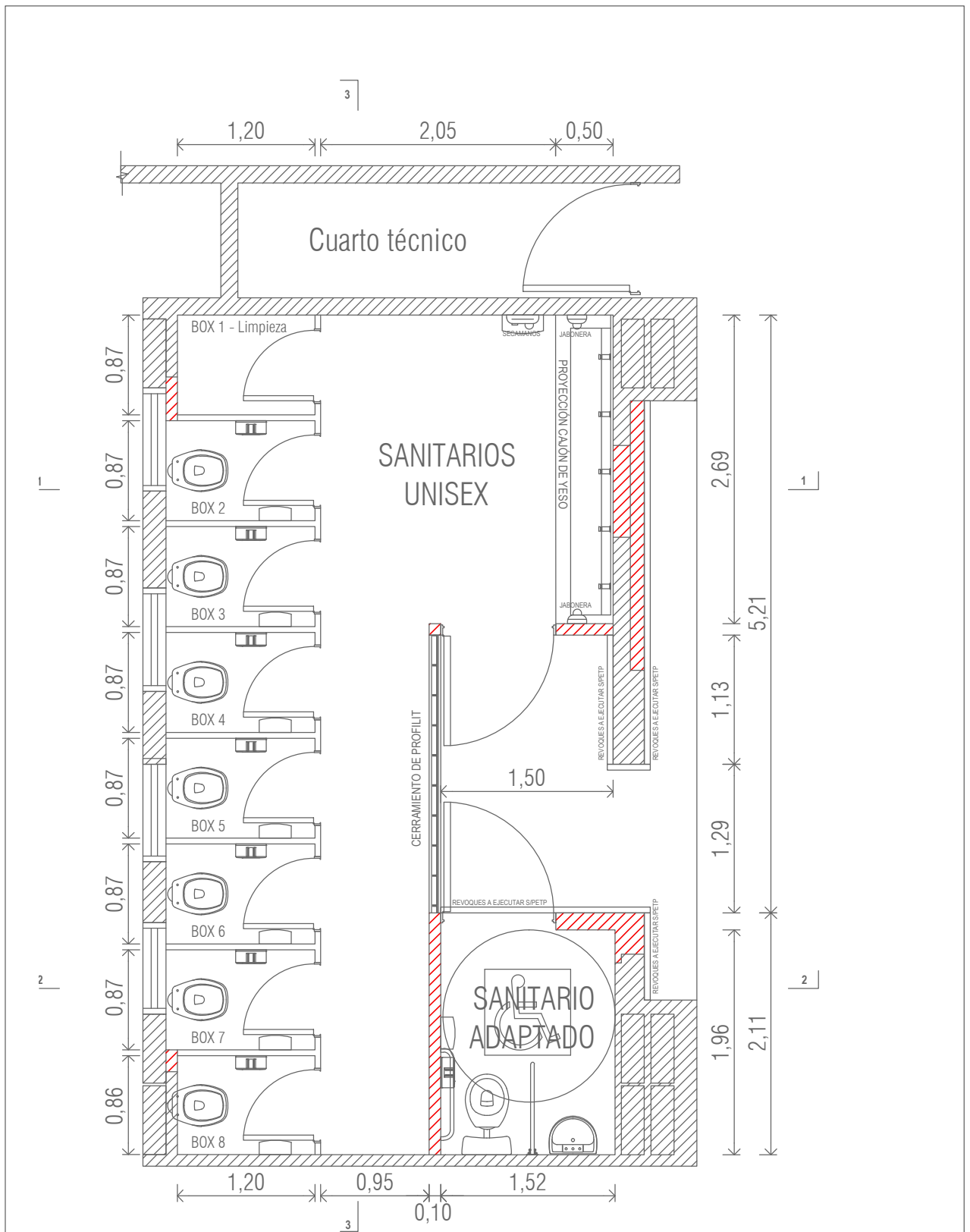

> PLANTA DE PROYECTO

1 baño unisex (7 boxes), 1 box limpieza y 1 baño adap.

NOTA: TODAS LAS MEDIDAS SE VERIFICARAN EN OBRA

UNIVERSIDAD NACIONAL DEL LITORAL
DIRECCION DE OBRAS Y SERVICIOS CENTRALIZADOS

PROGRAMA DE PLANIFICACION EDILICIA

OBRA: PROGRAMA DE OBRAS COMPLEMENTARIAS - REFUNCIONALIZACION NUCLEOS
DE SERVICIOS - FCJS y FADU-FHUC

PLANO: PROYECTO - Nivel: Planta Baja

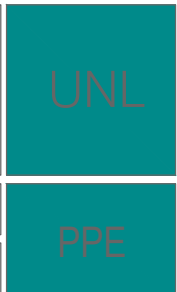

EXPEDIENTE Nº REC-1096695-22

FECHA
NOVIEMBRE 21

ESCALA
1:50

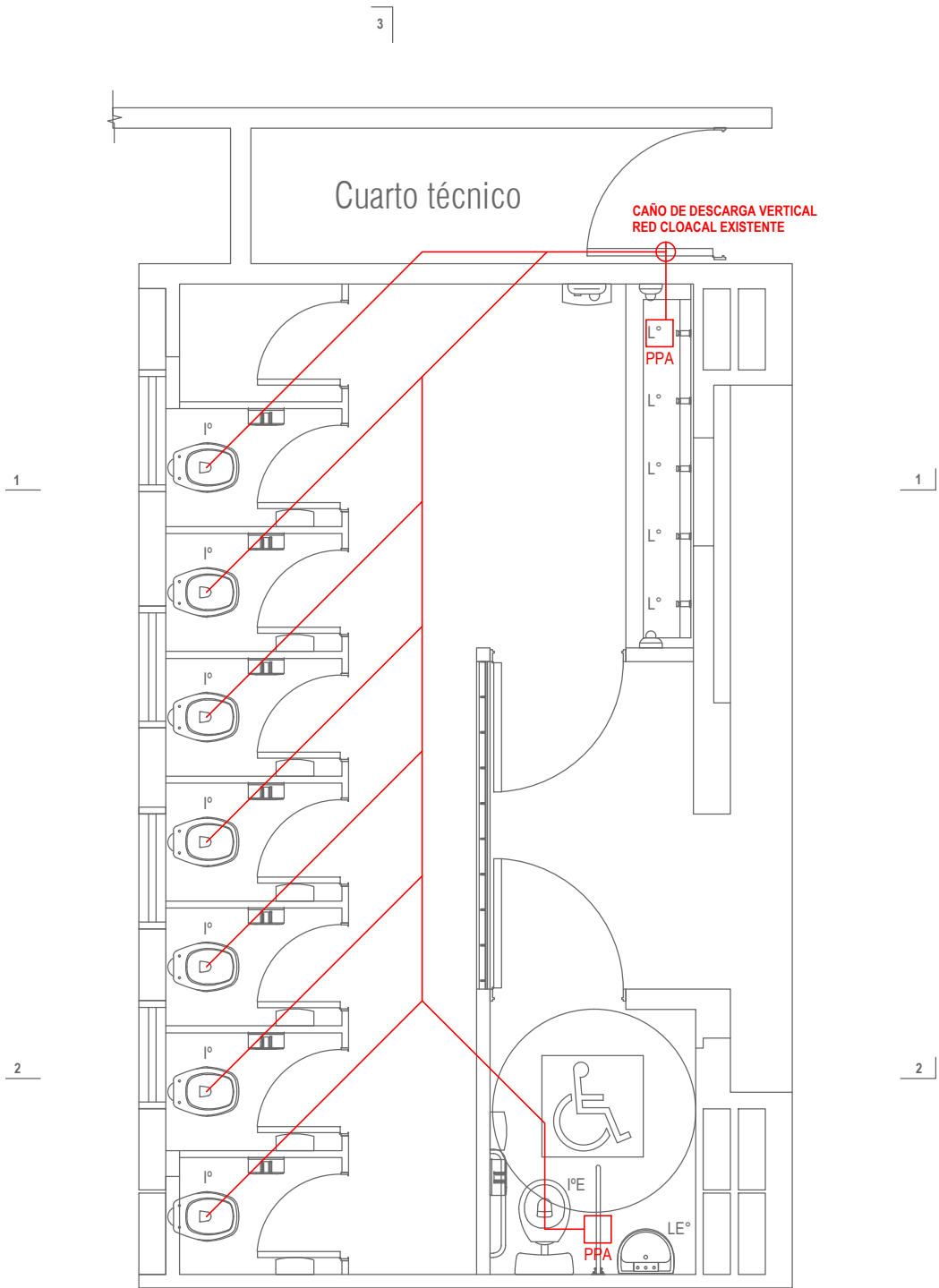

> INST. CLOACAL

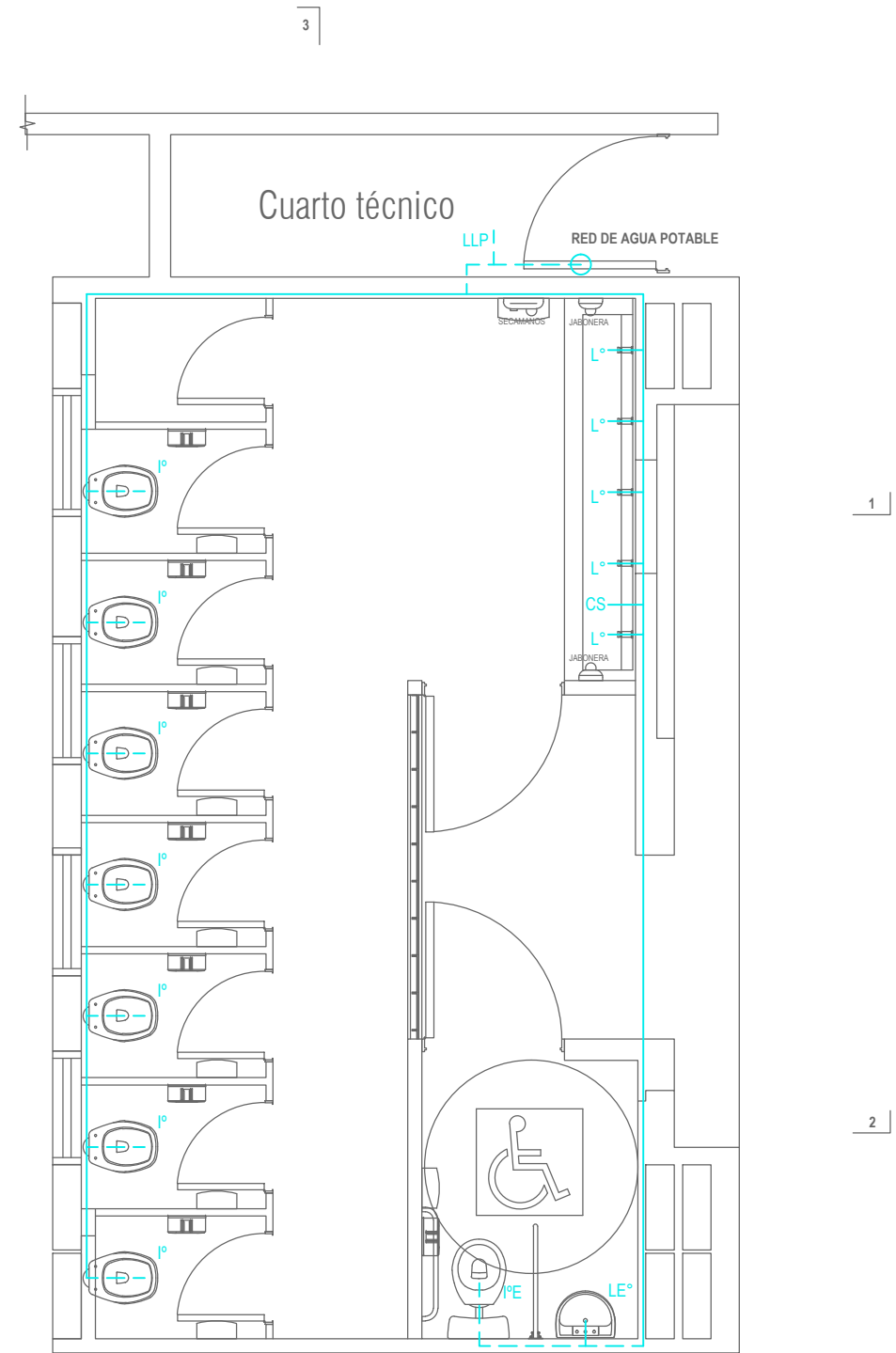

> INST. DE AGUA

REFERENCIAS INST. CLOACAL

- CAÑERÍA NUEVA
- 1º INODORO PILAR CORTO, CON VALVULA DE DOBLE DESCARGA Y TAPA
- 1ºE INODORO Línea para discapacitados con tapa plástica, mochila sobre artefacto.
- LºE LAVATORIO Línea para discapacitados con grifería.
- Lº GRIFERIA LAVATORIO AUTOMATICA DE PARED FV 360.02 ECOMATIC O EQUIVALENTE CALIDAD
- PPA PILETA DE PATIO ABIERTA

REFERENCIAS INST. DE AGUA

- CAÑERÍA NUEVA. DESDE RED EXISTENTE DE AGUA POTABLE
- CS CANILLA DE SERVICIOS
- LLP LLAVE DE PASO EN CAÑERÍA DE ALIMENTACION Y EN CAÑERÍA DE BAJADA DEL TANQUE-

NOTA: TODAS LAS MEDIDAS SE VERIFICARAN EN OBRA

UNIVERSIDAD NACIONAL DEL LITORAL
DIRECCION DE OBRAS Y SERVICIOS CENTRALIZADOS

PROGRAMA DE PLANIFICACION EDILICIA

OBRA: PROGRAMA DE OBRAS COMPLEMENTARIAS - REFUNCIONALIZACION NUCLEOS DE SERVICIOS - FCJS y FADU-FHUC

PLANO: INST.CLOACAL // INST. DE AGUA - Nivel: Planta Baja

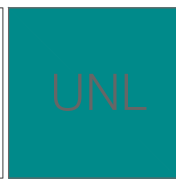

EXPEDIENTE N° REC-1096695-22

FECHA
NOVIEMBRE 21

ESCALA
1:50

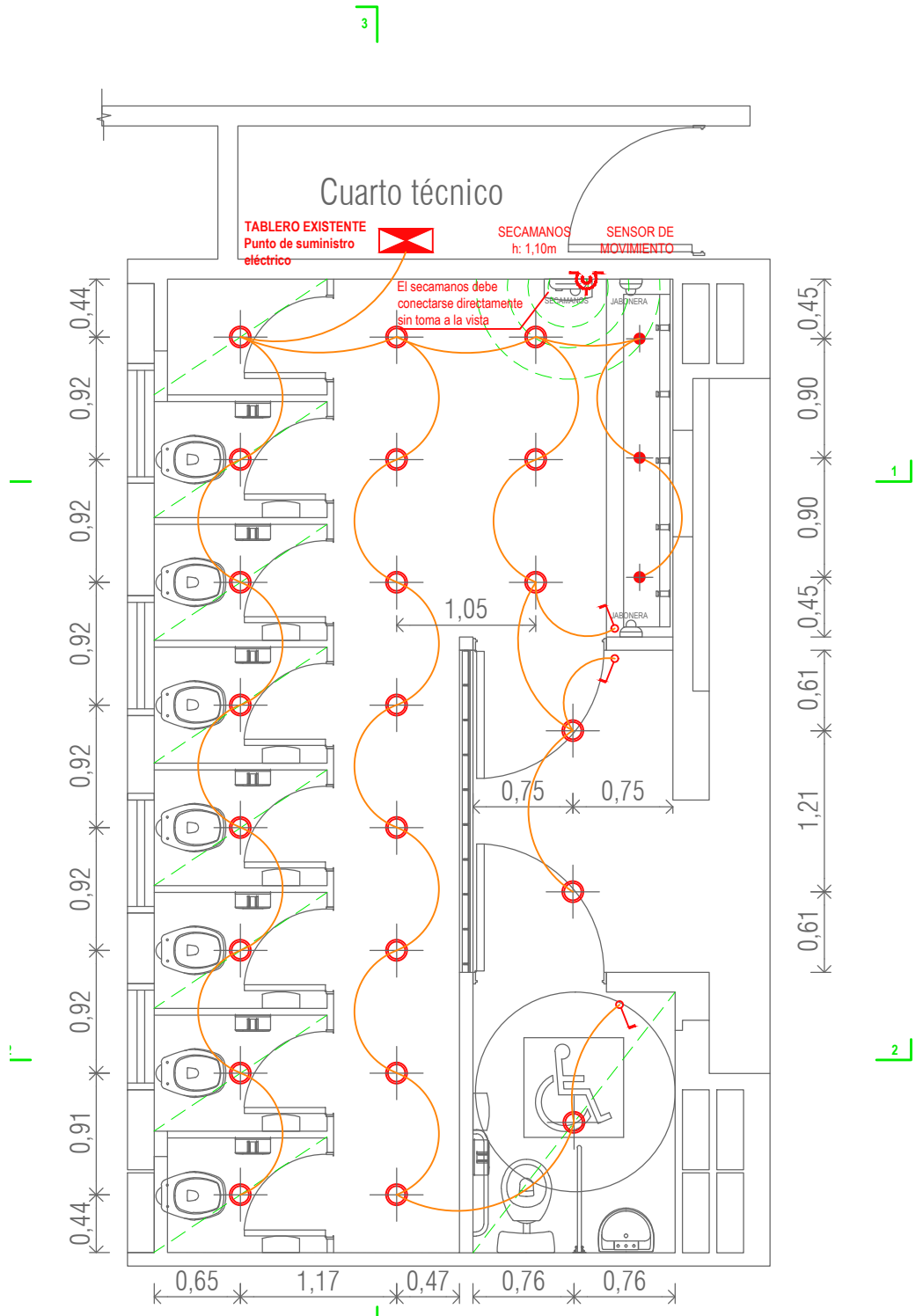

> ESQUEMA INST. ELÉCTRICA

REFERENCIAS INST. ELECTRICA

- CENTRO / ARTEFACTO TIPO A
- CENTRO / ARTEFACTO TIPO B
- TOMACORRIENTE
- LLAVE ENCENDIDO
- SENSOR DE MOVIMIENTOS
- TABLERO
- A** UBICACION DE TABLERO . PUNTO DE SUMINISTRO PARA EL NUEVO TABLERO EN INTERIOR SANITARIOS
- B** NUEVOS SANITARIOS

REFERENCIAS DISTRIBUCION DE ARTEFACTOS

- R** DISPENSADOR DE PAPEL HIGIENICO ACERO INOXIDABLE
- C** CESTO DE BASURA ACERO INOXIDABLE
- S** SECADOR DE MANOS ELÉCTRICO DE ACERO INOXIDABLE
- J** DISPENSER DE JABON ACERO INOXIDABLE
- P** PERCHA ACERO INOXIDABLE. IRAN EN LAS PUERTAS DE LOS BOX

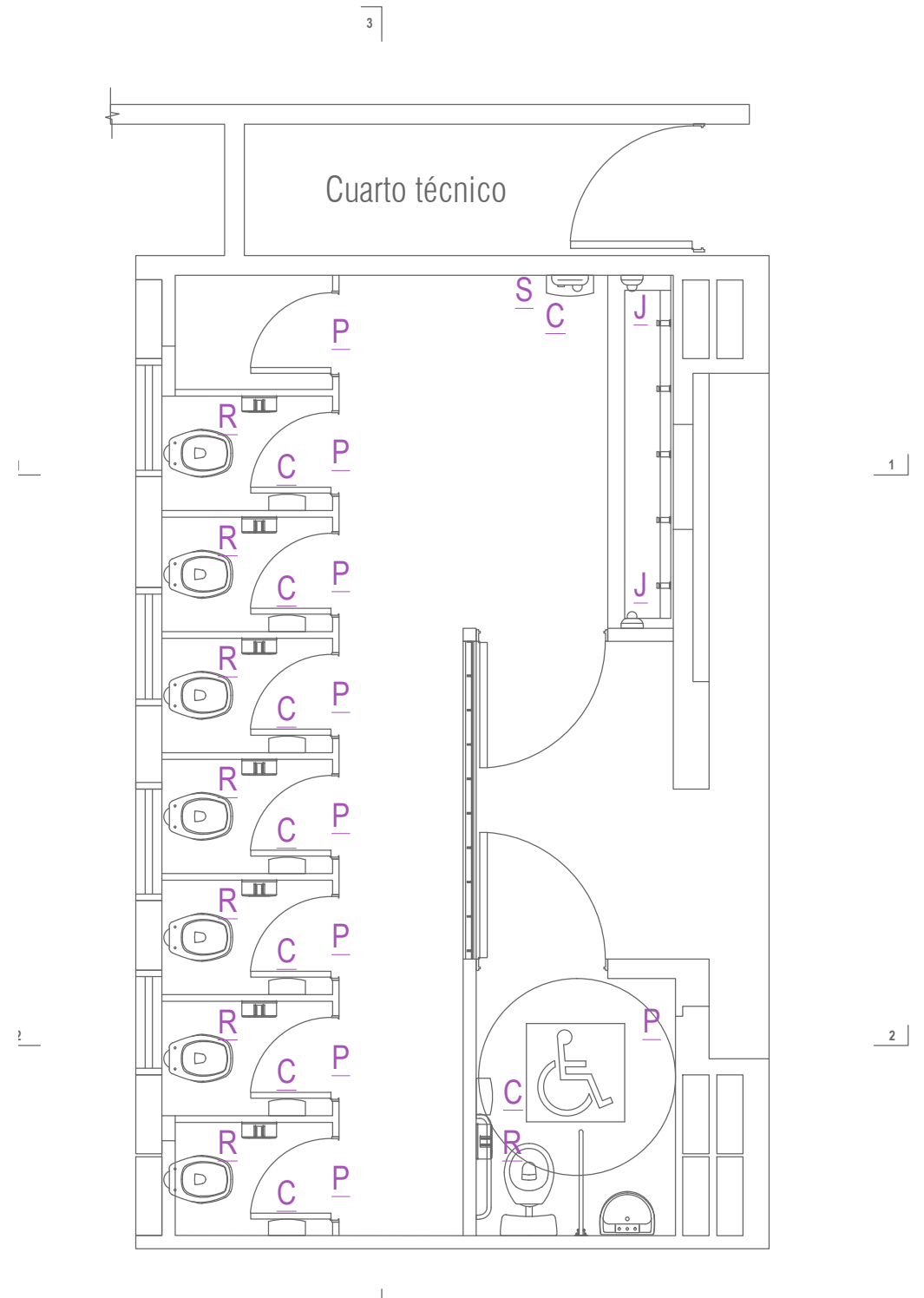

> ARTEFACTOS

NOTA: TODAS LAS MEDIDAS SE VERIFICARAN EN OBRA

UNIVERSIDAD NACIONAL DEL LITORAL
 DIRECCION DE OBRAS Y SERVICIOS CENTRALIZADOS
 PROGRAMA DE PLANIFICACION EDILICIA

OBRA: PROGRAMA DE OBRAS COMPLEMENTARIAS - REFUNCIONALIZACION NUCLEOS DE SERVICIOS - FCJS y FADU-FHUC

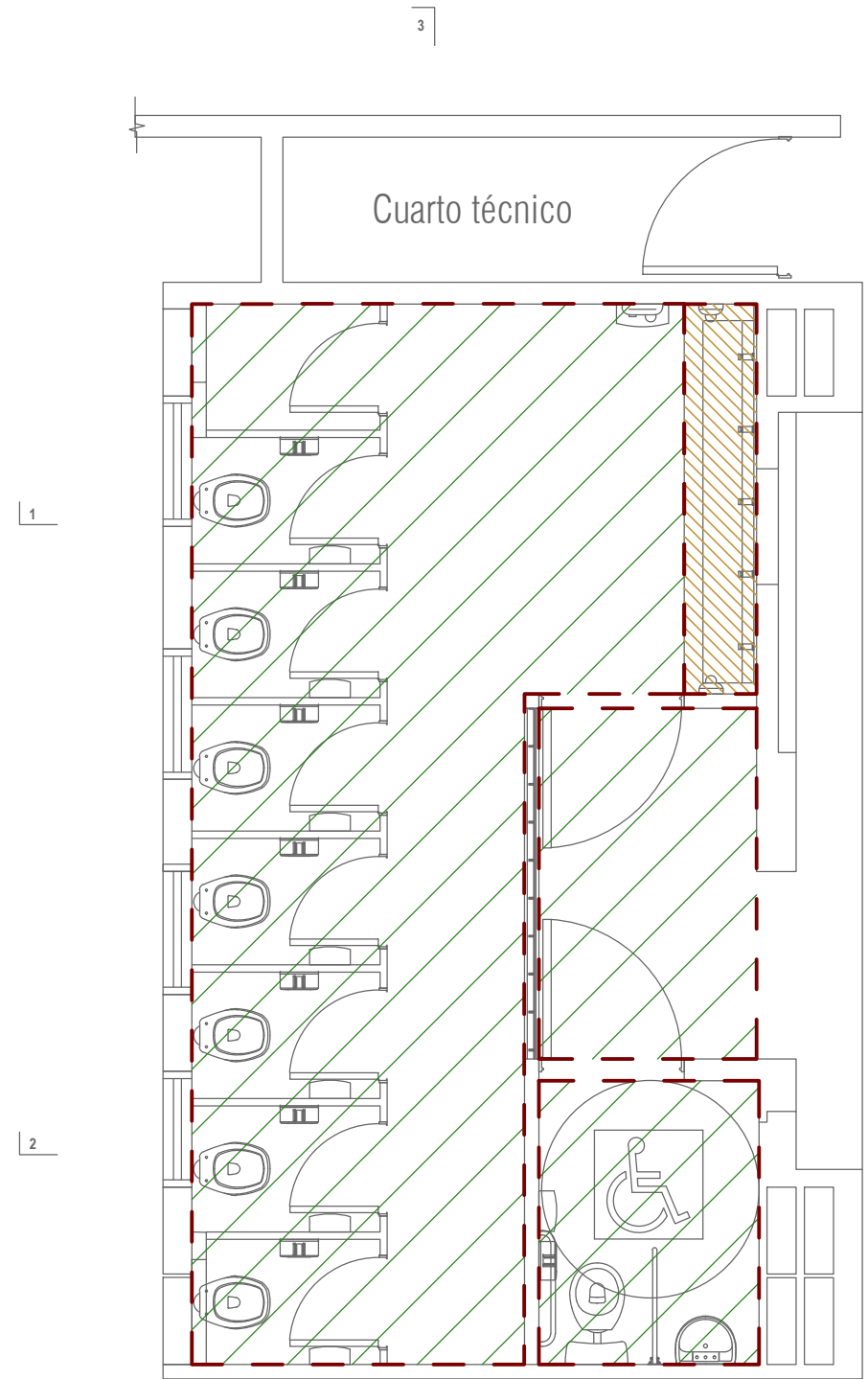

PLANO: INST.ELÉCTRICA // DISTRIBUCIÓN DE ARTEFACTOS - Nivel: Planta Baja

UNL	EXPEDIENTE N°	REC-1096695-22
	FECHA	NOVIEMBRE 21
PPE	ESCALA	1:50





> PLANTA DE CIELORRASOS

REFERENCIAS CIELORRASOS

-  CIELORRASO DE PLACA DE YESO
-  CAJÓN DE PLACA DE YESO
-  BUÑA Z PERIMETRAL

REFERENCIAS PISOS

-  PISO PORCELANATO s/pep
a colocar
-  JUNTA DE ACERO INOXIDABLE
a colocar
-  JUNTA ESTRUCTURAL EXISTENTE

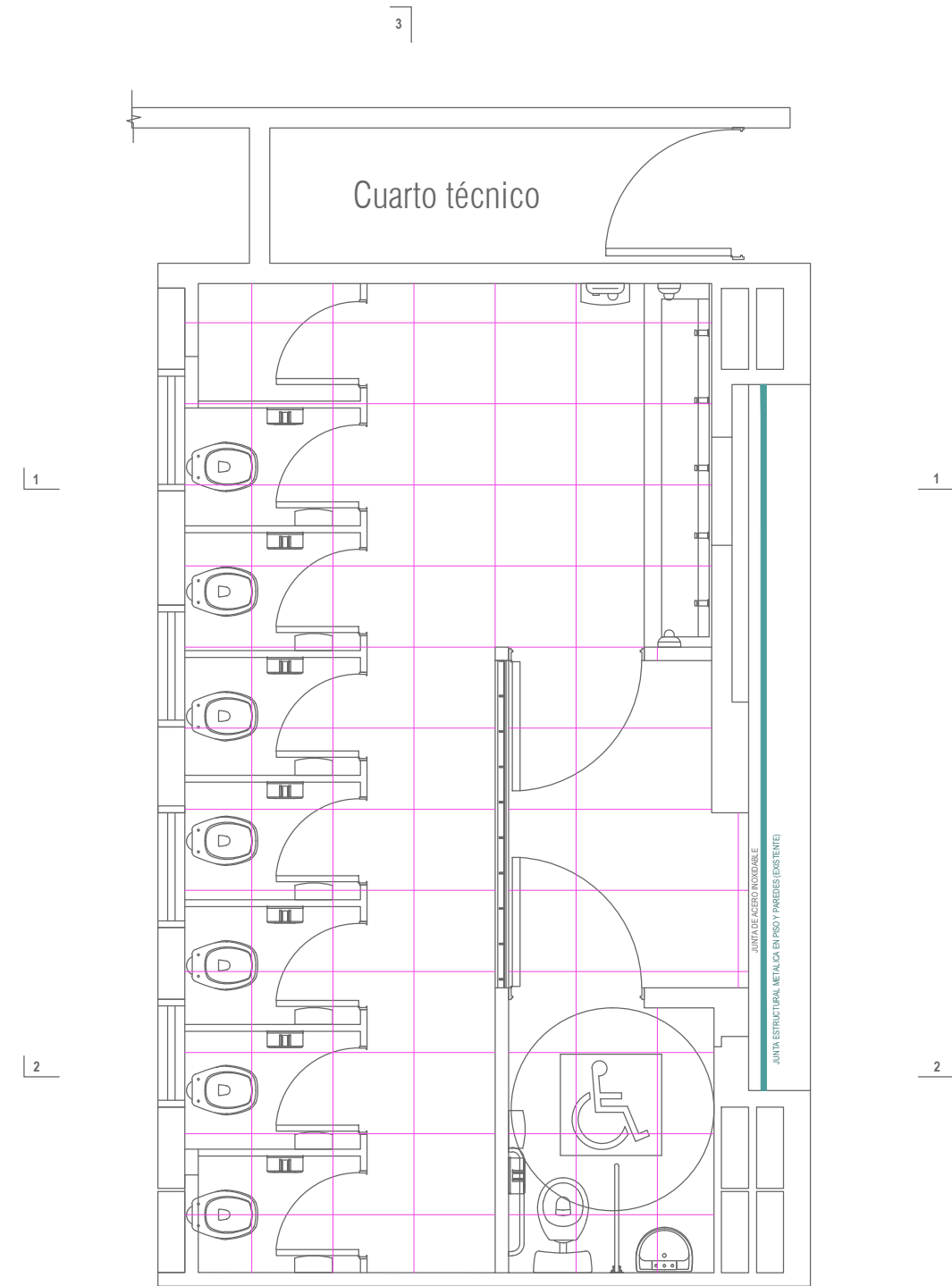

> PLANTA DE PISOS

NOTA: TODAS LAS MEDIDAS SE VERIFICARAN EN OBRA

UNIVERSIDAD NACIONAL DEL LITORAL
DIRECCION DE OBRAS Y SERVICIOS CENTRALIZADOS

PROGRAMA DE PLANIFICACION EDILICIA

OBRA: PROGRAMA DE OBRAS COMPLEMENTARIAS - REFUNCIONALIZACION NUCLEOS
DE SERVICIOS - FCJS y FADU-FHUC

PLANO: CIELORRASOS // PISOS - Nivel: Planta Baja

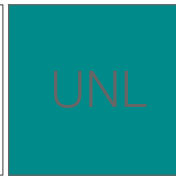

EXPEDIENTE N° REC-1096695-22

FECHA

NOVIEMBRE 21

ESCALA

1:50

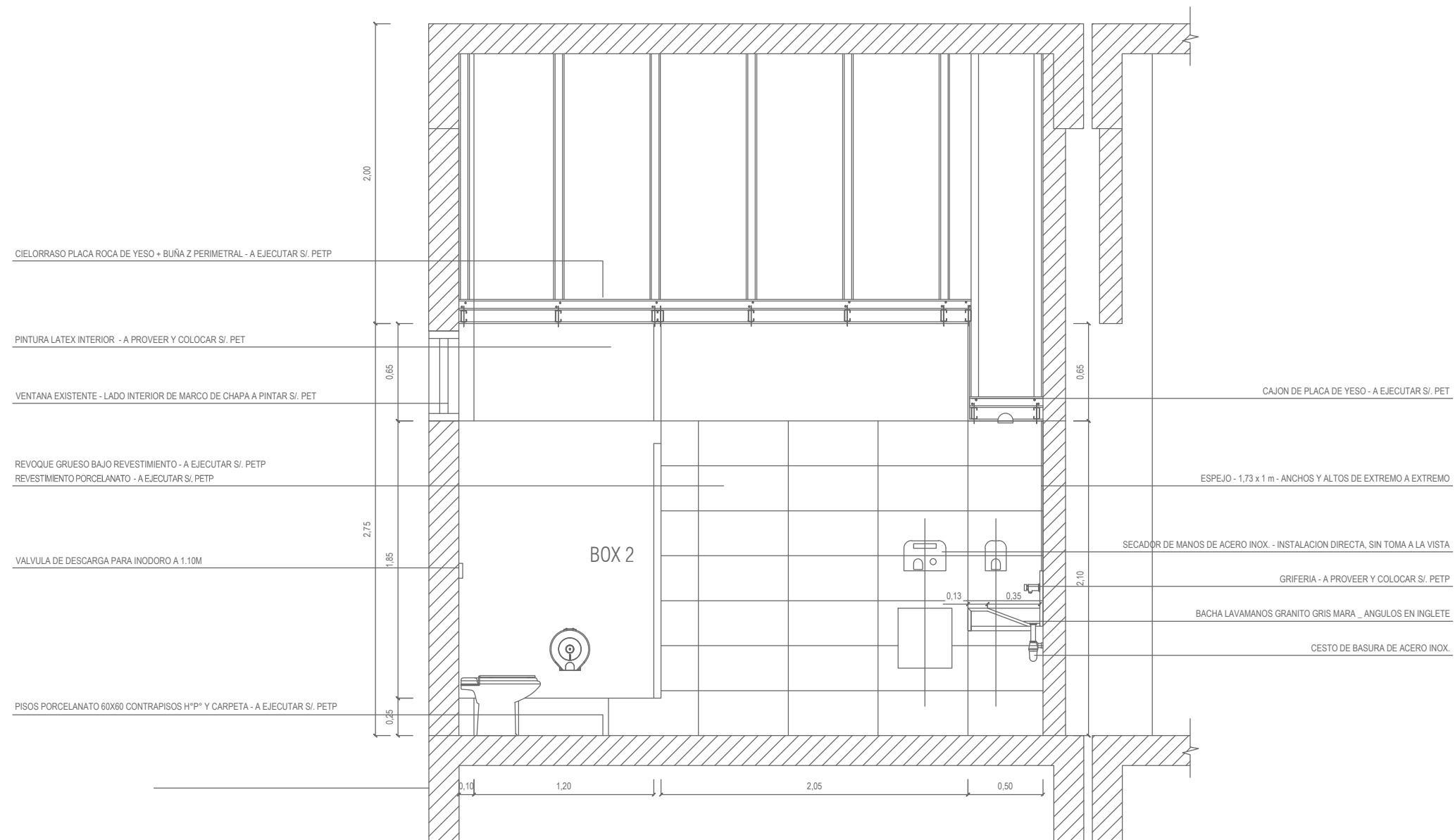

> CORTE 1-1

NOTA: TODAS LAS MEDIDAS SE VERIFICARAN EN OBRA

UNIVERSIDAD NACIONAL DEL LITORAL
DIRECCION DE OBRAS Y SERVICIOS CENTRALIZADOS

PROGRAMA DE PLANIFICACION EDILICIA

OBRA: PROGRAMA DE OBRAS COMPLEMENTARIAS - REFUNCIONALIZACION NUCLEOS DE SERVICIOS - FCJS y FADU-FHUC

PLANO: CORTE 1-1 - Nivel: Planta Baja

UNL

PPE

EXPEDIENTE N° REC-1096695-22

FECHA
NOVIEMBRE 21

ESCALA
S/Esc

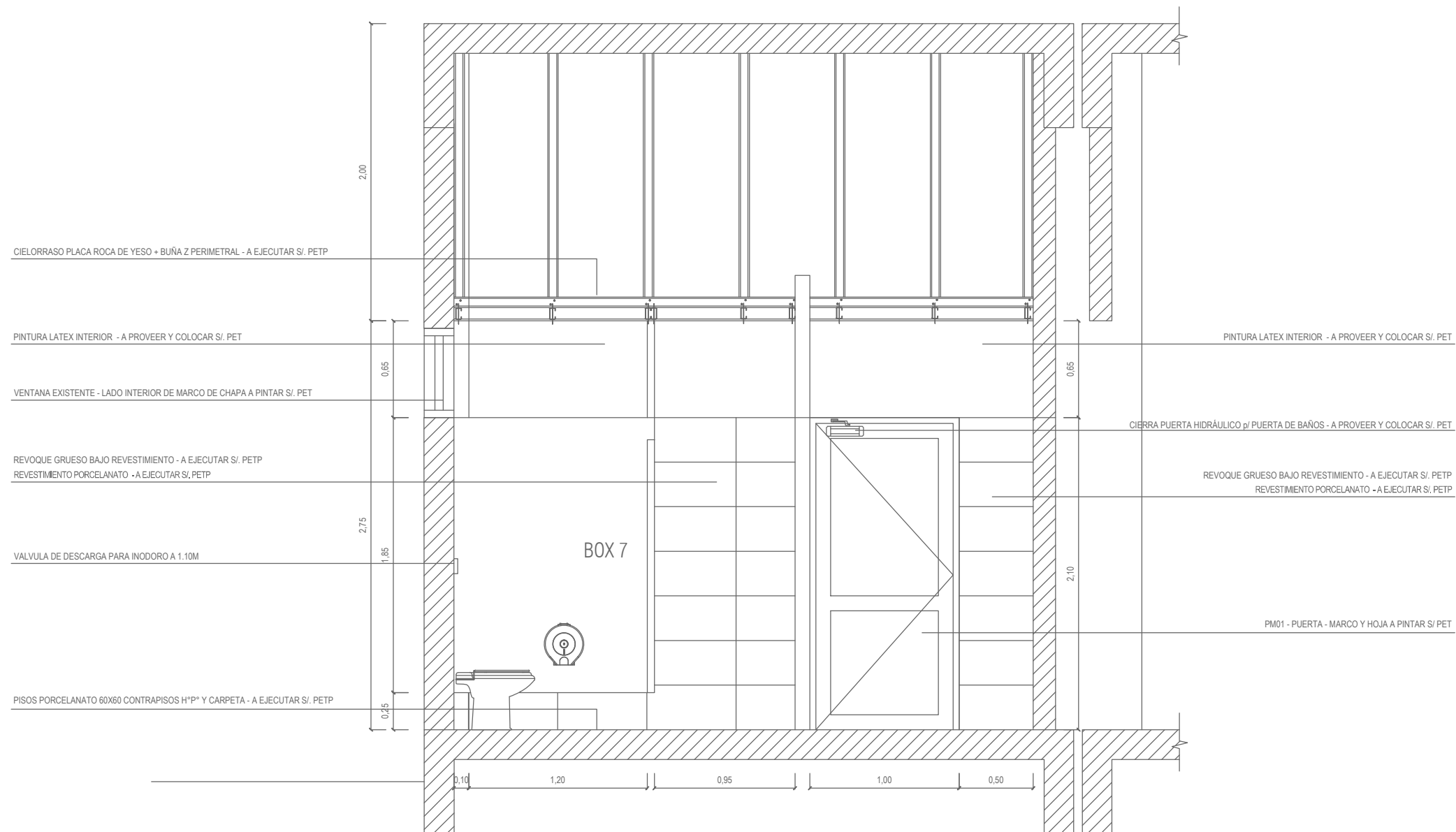

> CORTE 2-2

NOTA: TODAS LAS MEDIDAS SE VERIFICARAN EN OBRA

UNIVERSIDAD NACIONAL DEL LITORAL
 DIRECCION DE OBRAS Y SERVICIOS CENTRALIZADOS
 PROGRAMA DE PLANIFICACION EDILICIA

OBRA: PROGRAMA DE OBRAS COMPLEMENTARIAS - REFUNCIONALIZACION NUCLEOS DE SERVICIOS - FCJS y FADU-FHUC

PLANO: CORTE 2-2 - Nivel: Planta Baja

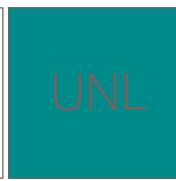

EXPEDIENTE N° REC-1096695-22

FECHA
 NOVIEMBRE 21

ESCALA
 S/Esc

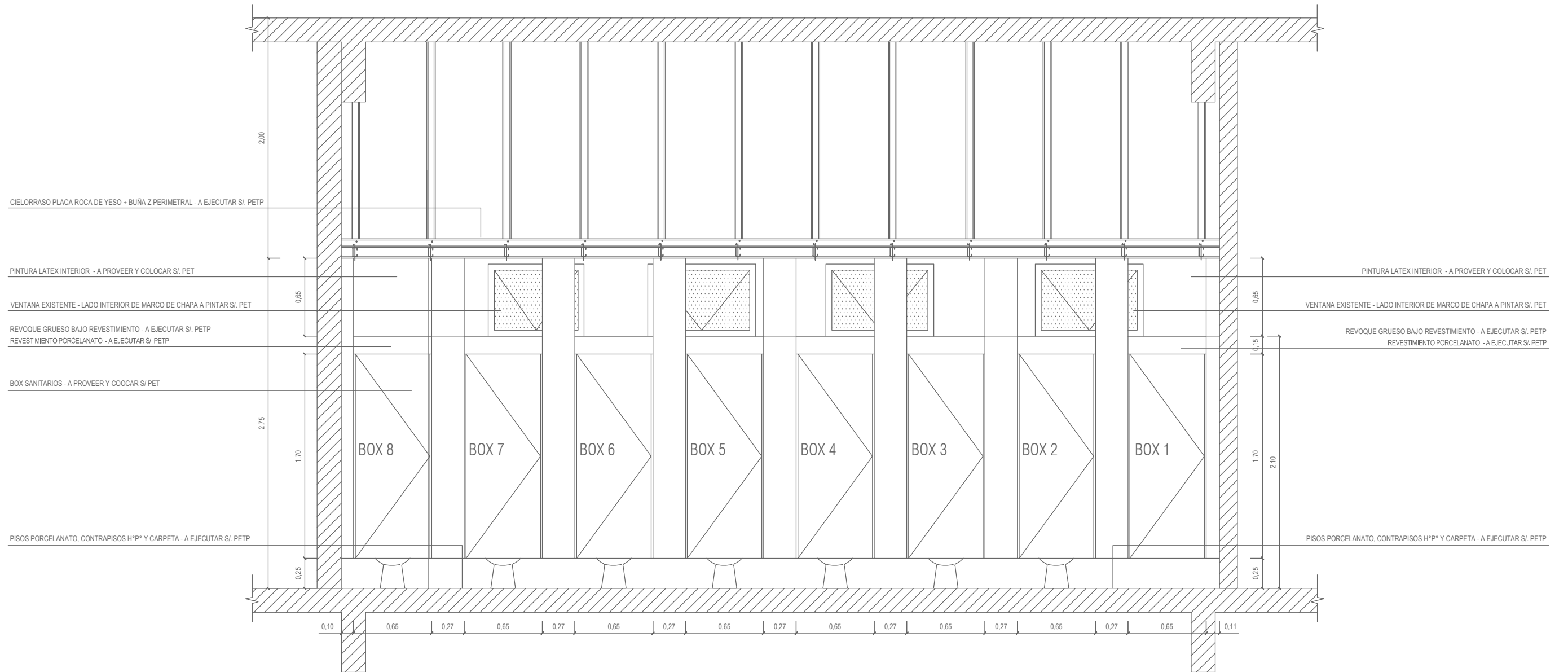

> CORTE 3-3

NOTA: TODAS LAS MEDIDAS SE VERIFICARAN EN OBRA

UNIVERSIDAD NACIONAL DEL LITORAL DIRECCION DE OBRAS Y SERVICIOS CENTRALIZADOS	UNL	EXPEDIENTE N° REC-1096695-22
PROGRAMA DE PLANIFICACION EDILICIA		FECHA NOVIEMBRE 21
OBRA: PROGRAMA DE OBRAS COMPLEMENTARIAS - REFUNCIONALIZACION NUCLEOS DE SERVICIOS - FCJS y FADU-FHUC	PPE	ESCALA S/Esc
PLANO: CORTE 3-3 - Nivel: Planta Baja		

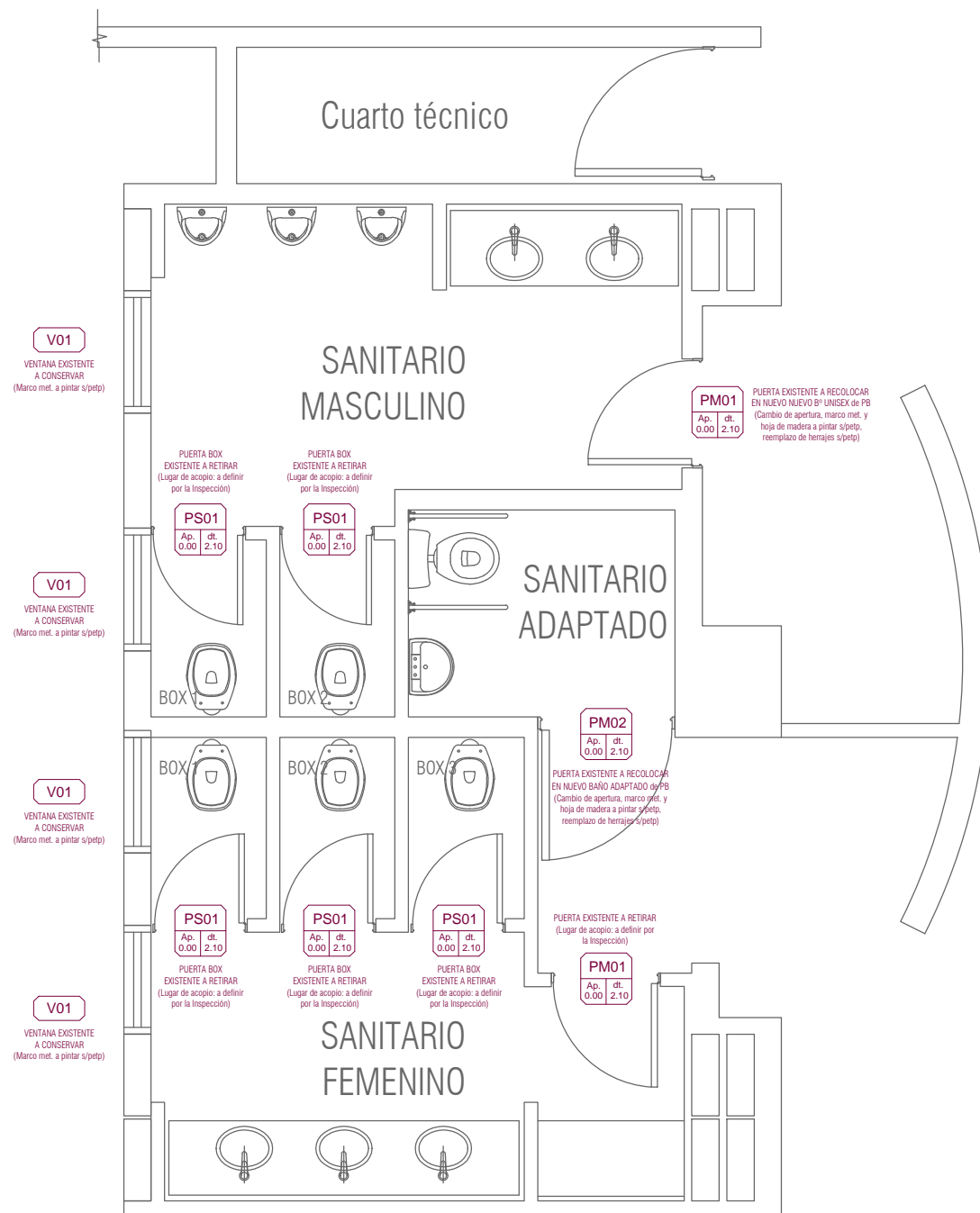

> UBICACIÓN ACTUAL DE ABERTURAS

Aberturas a retirar, a conservar, retirar y reubicar, proveer y colocar

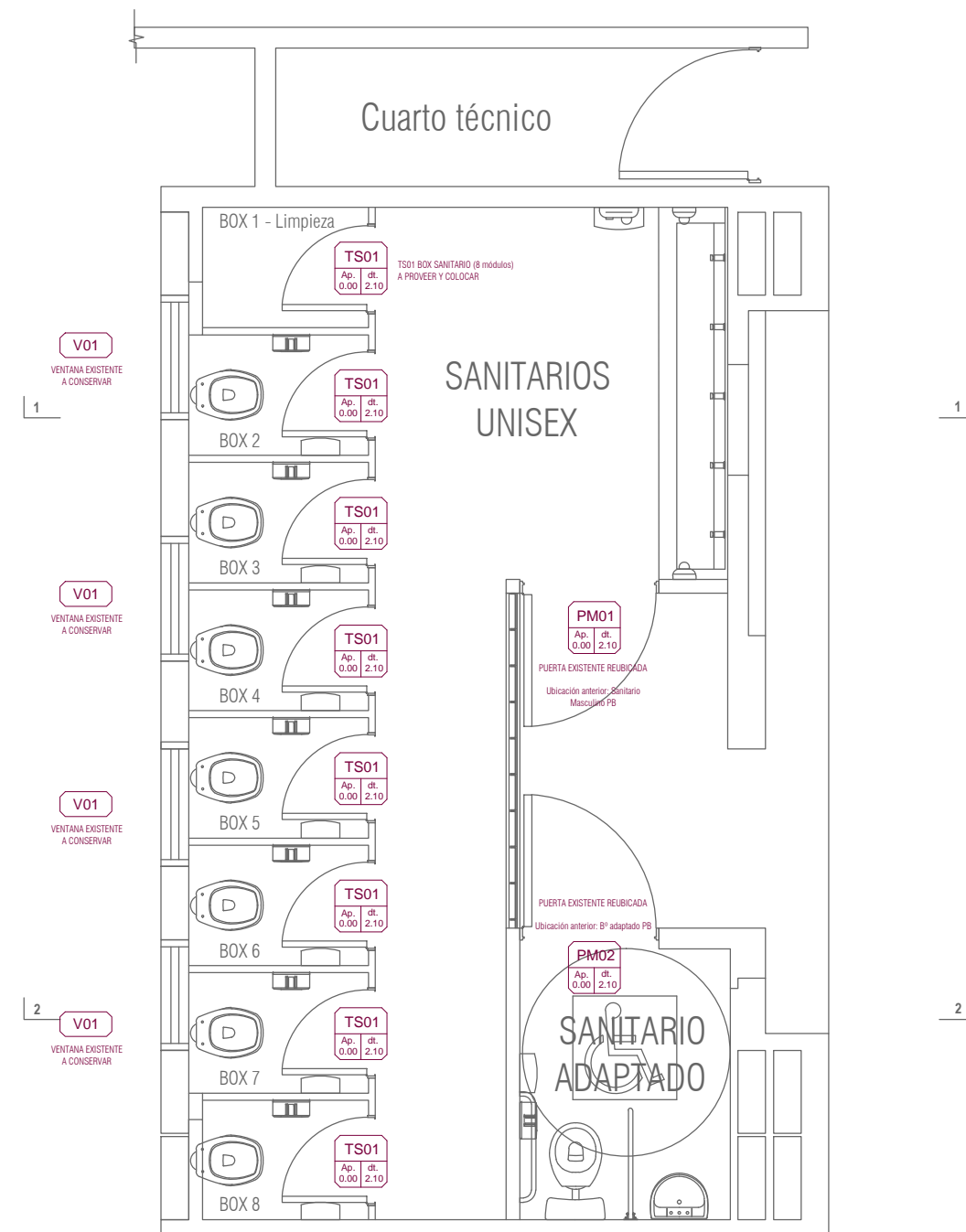

> ABERTURAS EN PROYECTO Bº UNISEX PB

Aberturas a conservar, reubicadas, y a proveer y colocar

REFERENCIAS ABERTURAS A RETIRAR, RETIRAR Y REUBICAR, PROVEER Y COLOCAR



Tabiques sanitarios



Puertas de sanitarios con marcos metálicos y hojas de madera



Puertas de madera y marco metálico



Ventanas de marcos metálicos y hojas de aluminio

NOTA:

la Inspección indicará a la Empresa los lugares de acopio de las aberturas retiradas

NOTA: TODAS LAS MEDIDAS SE VERIFICARAN EN OBRA

UNIVERSIDAD NACIONAL DEL LITORAL
DIRECCION DE OBRAS Y SERVICIOS CENTRALIZADOS

PROGRAMA DE PLANIFICACION EDILICIA

OBRA: PROGRAMA DE OBRAS COMPLEMENTARIAS - REFUNCIONALIZACION NUCLEOS DE SERVICIOS - FCJS y FADU-FHUC

PLANO: ABERTURAS - Nivel: Planta Baja



EXPEDIENTE N° REC-1096695-22

FECHA

NOVIEMBRE 21



ESCALA

1:50

FADU - SECTOR PERSONAL
 Nivel: 1º Piso

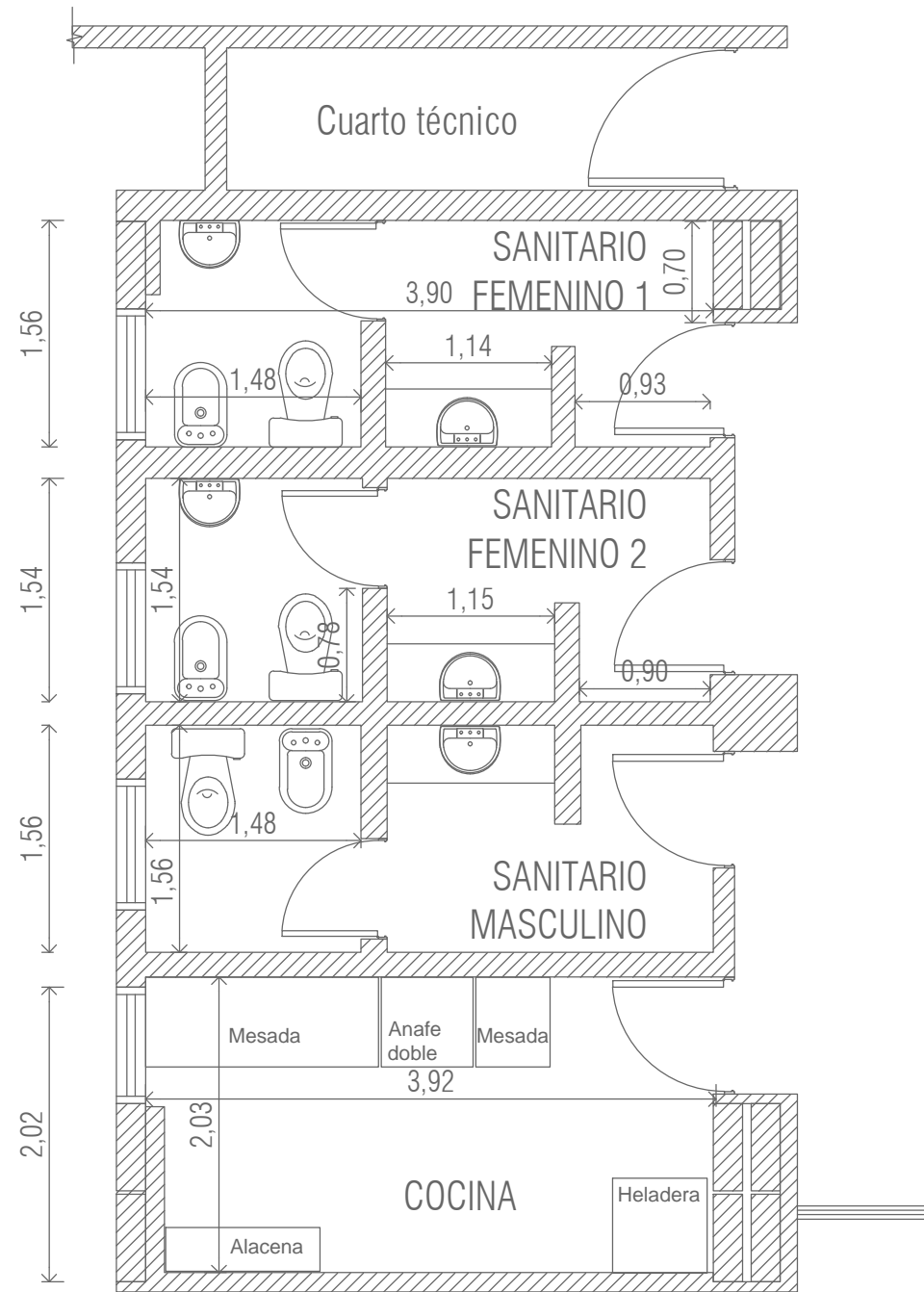

> PLANTA EXISTENTE

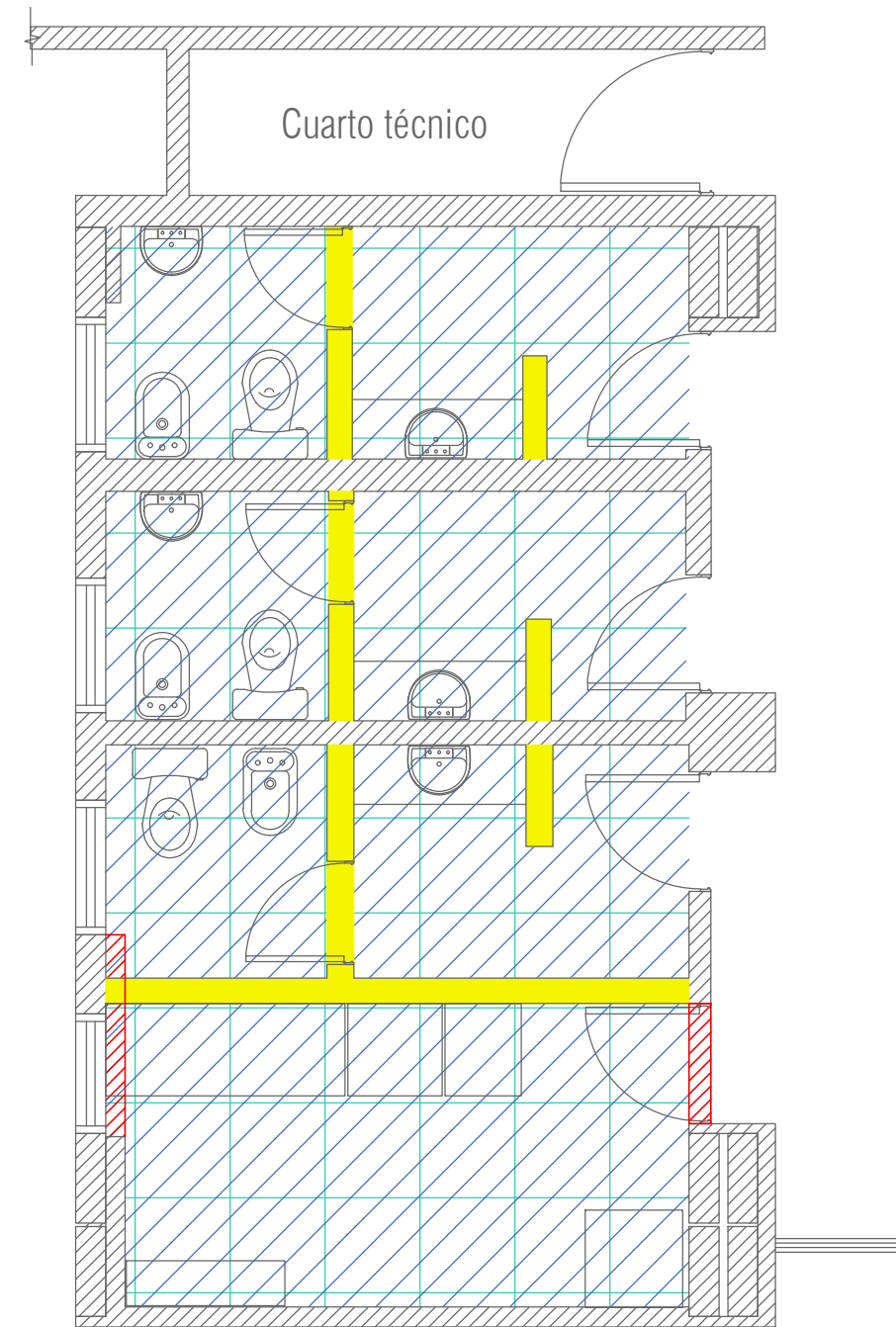

> MAMPOSTERIAS Y CIELORRASOS A DEMOLER Y A EJECUTAR

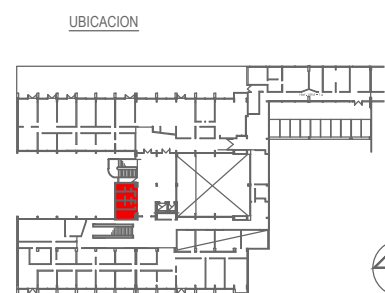

REFERENCIAS MAMPOSTERIAS Y CIELORRASOS A DEMOLER Y EJECUTAR

NOTA:
 la Inspección indicará a la Empresa los lugares de acopio de los elementos retirados y la ubicación de contenedores

- MAMPOSTERIAS DE LADRILLO MACIZO A EJECUTAR - 0,5 m3
- MAMPOSTERIA A DEMOLER - 5,55 m3
- CIELORRASO DESMONTABLE A DEMOLER - 25,85 m2
- PISO A DEMOLER - 25,85 m2

NOTA: TODAS LAS MEDIDAS SE VERIFICARAN EN OBRA

UNIVERSIDAD NACIONAL DEL LITORAL
 DIRECCION DE OBRAS Y SERVICIOS CENTRALIZADOS

PROGRAMA DE PLANIFICACION EDILICIA

OBRA: PROGRAMA DE OBRAS COMPLEMENTARIAS - REFUNCIONALIZACION NUCLEOS DE SERVICIOS - FCJS y FADU-FHUC

PLANO: EXISTENTE // MAMPOST. y CIELORRASOS A EJECUTAR - Nivel: 1º PISO

	EXPEDIENTE N°	REC-1096695-22
	FECHA	NOVIEMBRE 21
	ESCALA	1:50

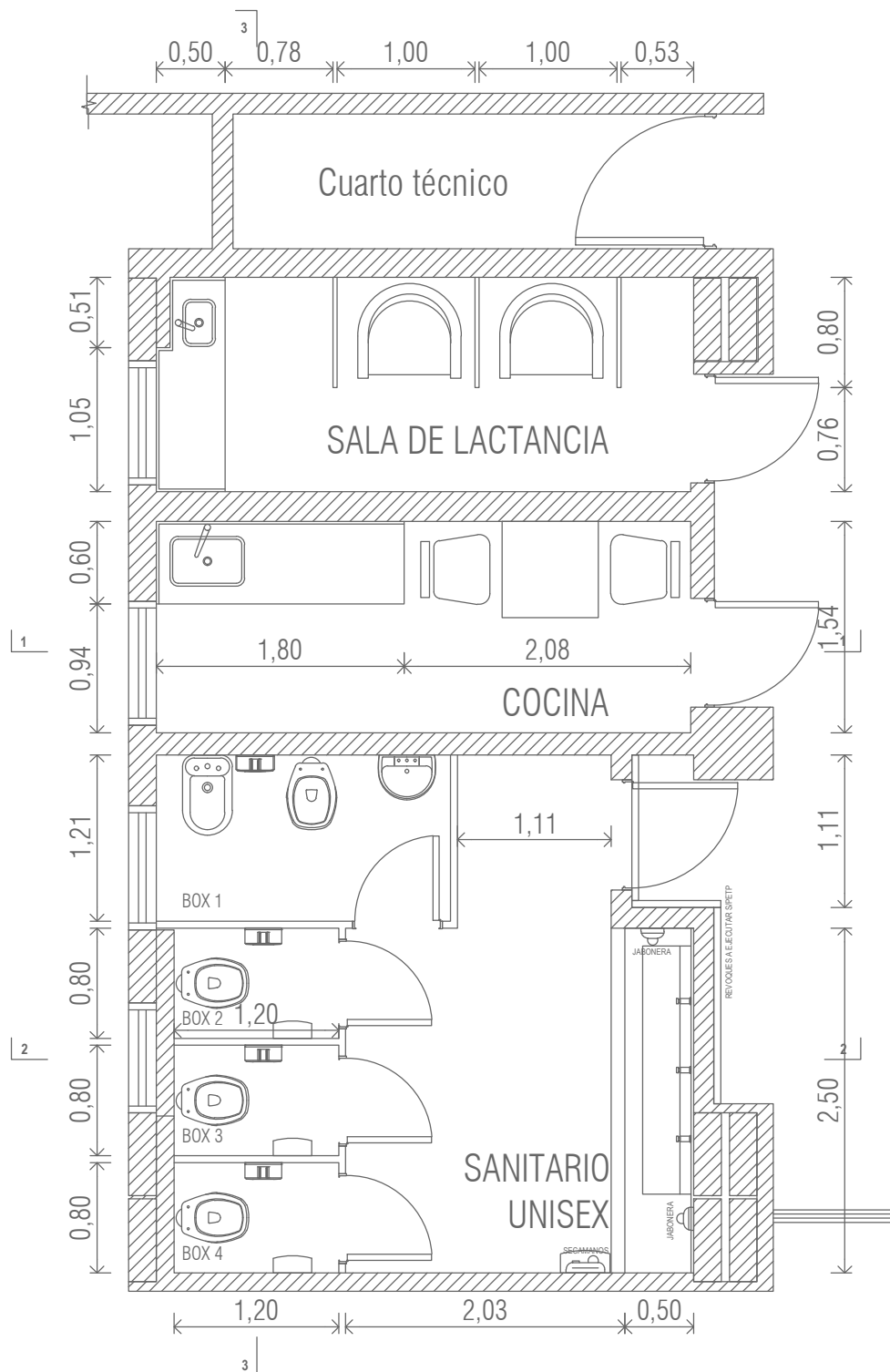

> PLANTA DE PROYECTO
1 sala de lactancia, 1 baño unisex y 1 cocina

NOTA: TODAS LAS MEDIDAS SE VERIFICARAN EN OBRA

<p>UNIVERSIDAD NACIONAL DEL LITORAL DIRECCION DE OBRAS Y SERVICIOS CENTRALIZADOS</p> <p>PROGRAMA DE PLANIFICACION EDILICIA</p>		<p>EXPEDIENTE N° REC-1096695-22</p>
<p>OBRA: PROGRAMA DE OBRAS COMPLEMENTARIAS - REFUNCIONALIZACION NUCLEOS DE SERVICIOS - FCJS y FADU-FHUC</p>		<p>FECHA NOVIEMBRE 21</p>
<p>PLANO: PROYECTO - Nivel: 1° PISO</p>		<p>ESCALA 1:50</p>

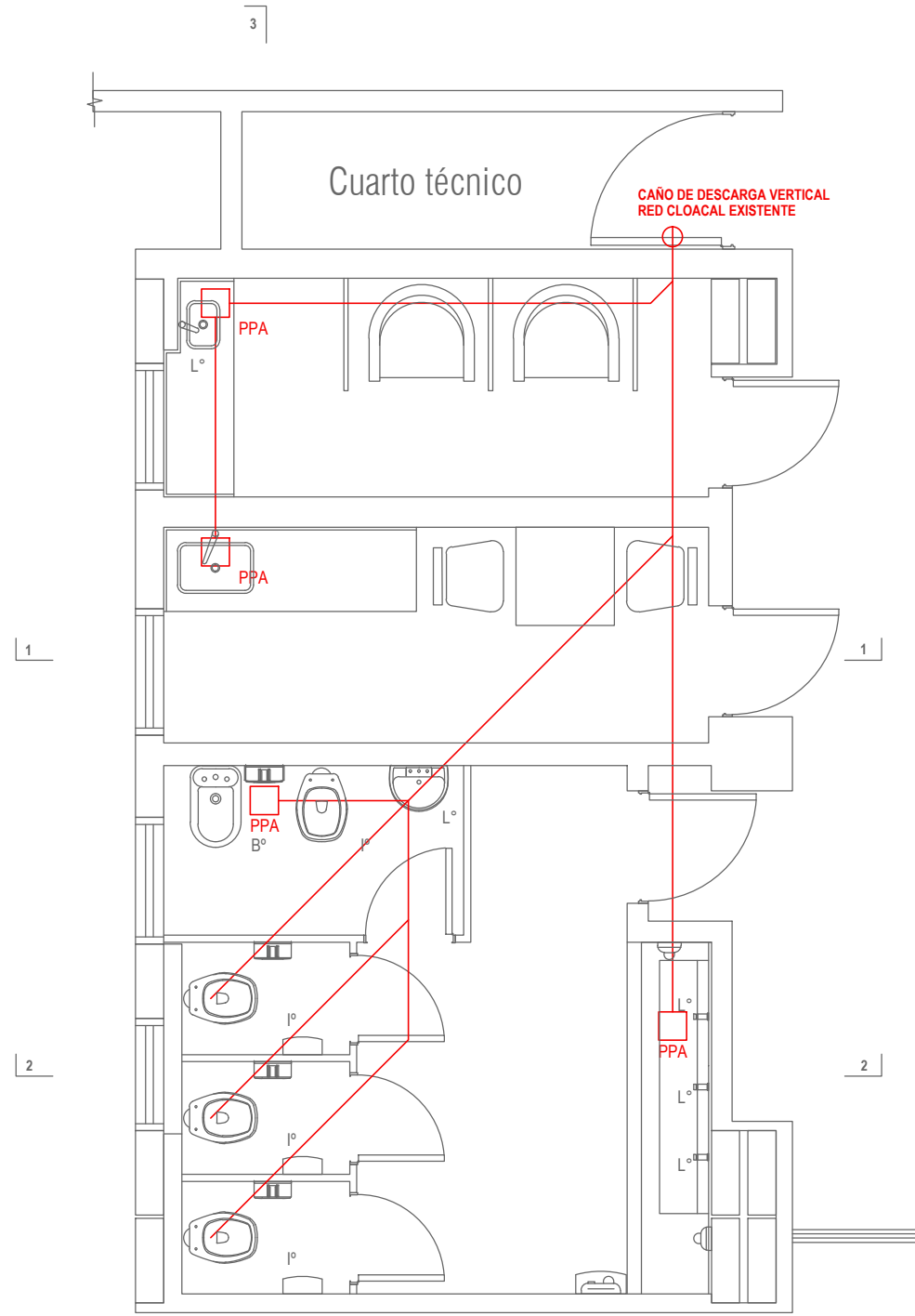

> INST. CLOACAL

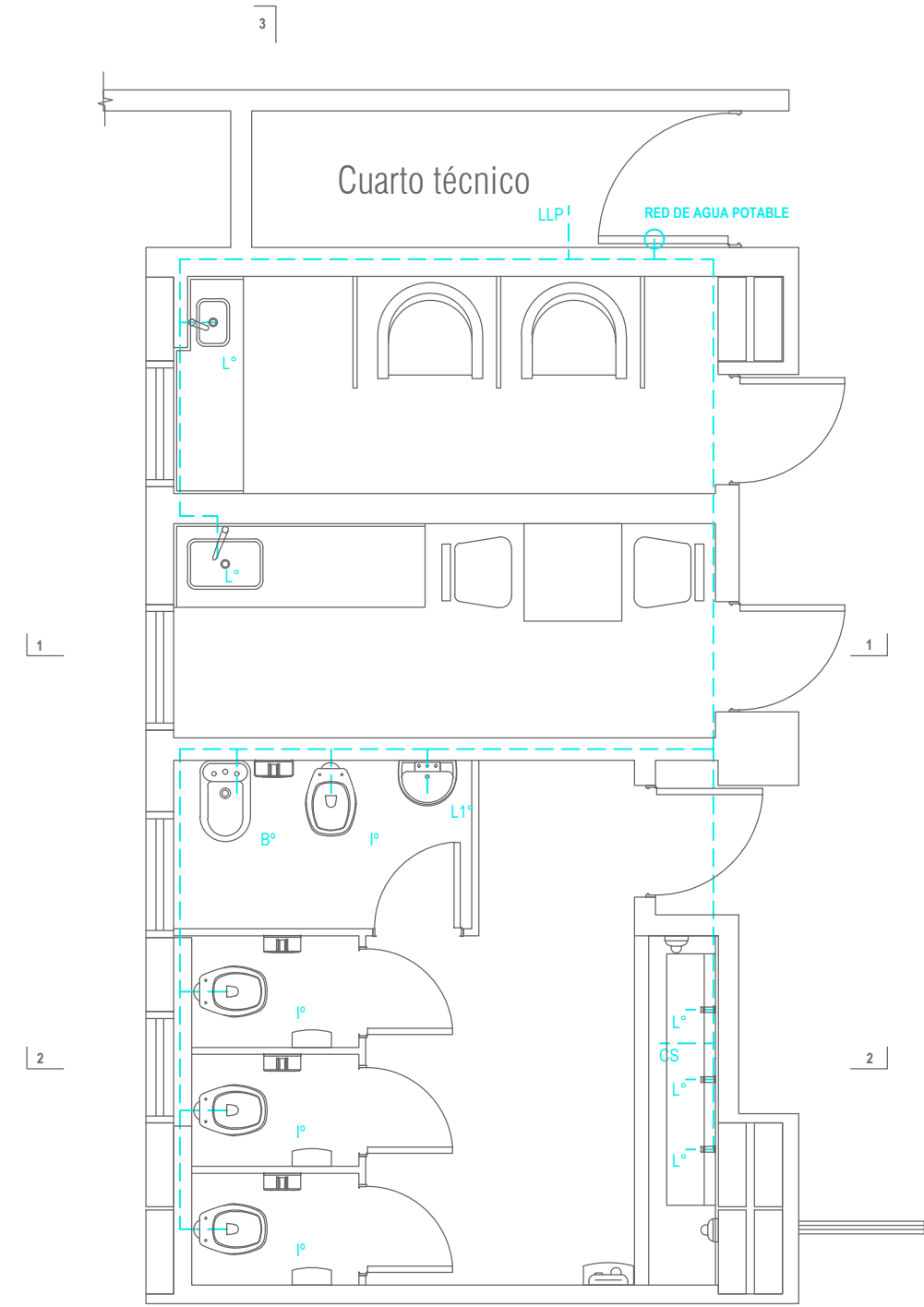

> INST. DE AGUA

REFERENCIAS INST. CLOACAL

- CAÑERÍA NUEVA
- I° INODORO PILAR CORTO, CON VALVULA DE DOBLE DESCARGA Y TAPA
- I°E INODORO Línea para discapacitados con tapa plástica, mochila sobre artefacto.
- L°E LAVATORIO Línea para discapacitados con grifería.
- L° GRIFERIA LAVATORIO AUTOMATICA DE PARED FV 360.02 ECOMATIC O EQUIVALENTE CALIDAD
- PPA PILETA DE PATIO ABIERTA

REFERENCIAS INST. DE AGUA

- CAÑERÍA NUEVA. DESDE RED EXISTENTE DE AGUA POTABLE
- CS CANILLA DE SERVICIOS
- LLP LLAVE DE PASO EN CAÑERÍA DE ALIMENTACION Y EN CAÑERÍA DE BAJADA DEL TANQUE-

NOTA: TODAS LAS MEDIDAS SE VERIFICARAN EN OBRA

UNIVERSIDAD NACIONAL DEL LITORAL
DIRECCION DE OBRAS Y SERVICIOS CENTRALIZADOS

PROGRAMA DE PLANIFICACION EDILICIA

OBRA: PROGRAMA DE OBRAS COMPLEMENTARIAS - REFUNCIONALIZACION NUCLEOS DE SERVICIOS - FCJS y FADU-FHUC

PLANO: INST.CLOACAL // INST. DE AGUA - Nivel: 1° PISO

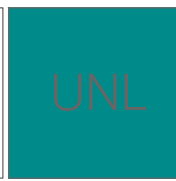

EXPEDIENTE N° REC-1096695-22

FECHA
NOVIEMBRE 21

ESCALA

1:50