

- REFERENCIAS:**
- SECTOR 1 A INTERVENIR EXISTENTE: SALA PRINCIPAL
  - SECTOR 2 A INTERVENIR EXISTENTE: DEPÓSITO
  - SECTOR SIN INTERVENCIÓN - EXISTENTE

NOTA: TODAS LAS MEDIDAS SE VERIFICARÁN EN OBRA

**UNIVERSIDAD NACIONAL DEL LITORAL**  
**DIRECCION DE CONSTRUCCIONES UNIVERSITARIAS**

OBRA: SEGUNDA ETAPA- BIBLIOTECA FIQ

PLANO: PLANTA UBICACIÓN Y SECTORES A INTERVENIR EXISTENTES

INSTITUTO: FACULTAD DE INGENIERÍA QUÍMICA

RESPONSABLE PROYECTO: DIRECCION DE CONSTRUCCIONES

archivo: reemplaza plano:

FECHA: MARZO 2021 ESCALA: 1: 100

PLANO N°: A. 01 EXPEDIENTE N°: REC-1038452-20

El proyecto cumple con la Ley N° 22.431; Decreto 914/97 y Art. 1° de la Ley 25.573.

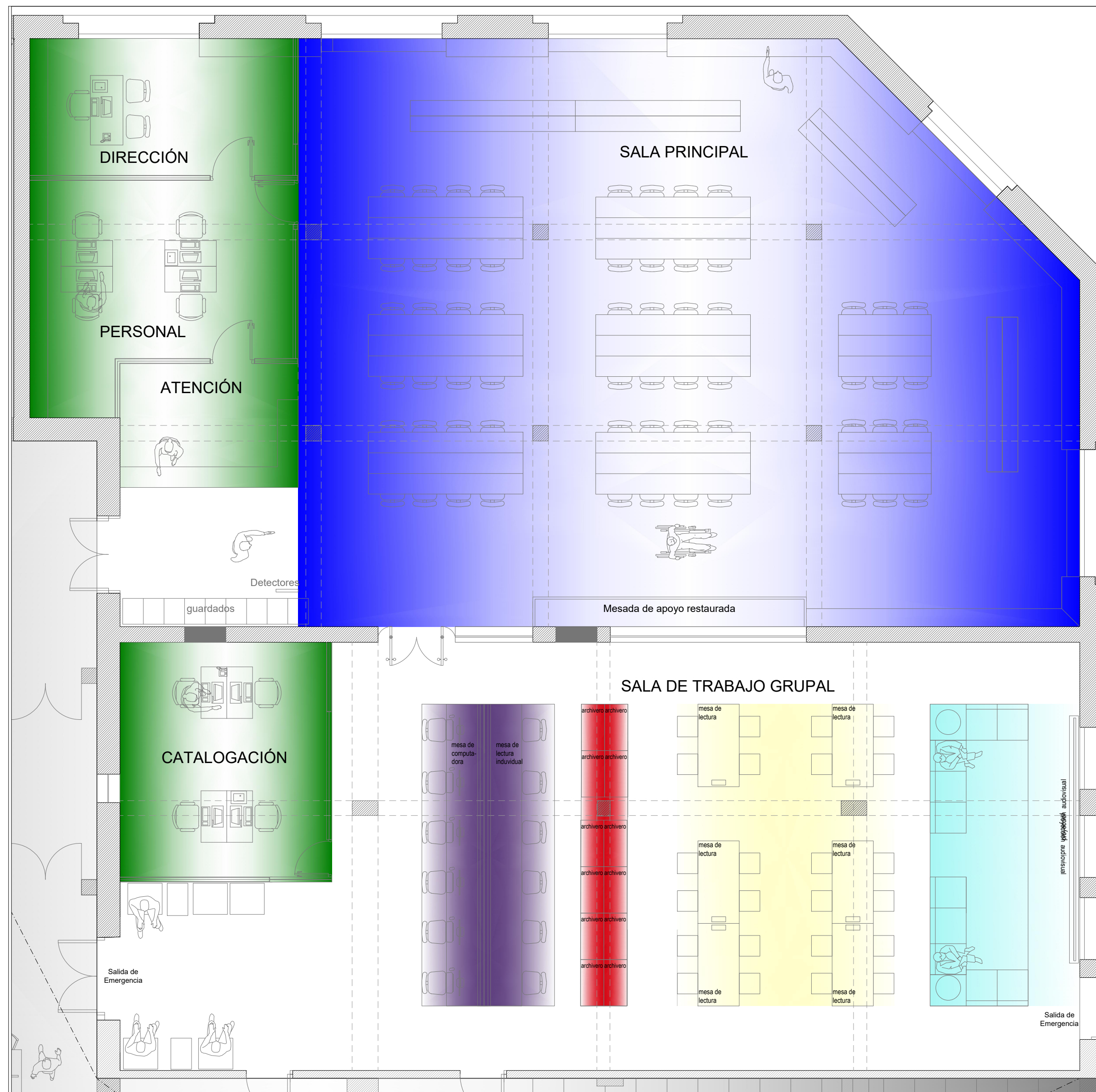

**INFORMACIÓN TÉCNICA SECTOR 1:**

**SUPERFICIE:** 210 M2

**ESPACIOS A INTERVENIR:**

SALA PRINCIPAL  
OFICINA DE DIRECCIÓN  
OFICINA DE PERSONAL  
OFICINA DE ATENCIÓN  
SALA PRINCIPAL

**TRABAJOS A REALIZAR:**

RESTAURACIÓN Y ACONDICIONAMIENTO

**RUBROS A EJECUTAR:**

RESTAURACIÓN DE ABERTURAS EXISTENTES  
RESTAURACIÓN, PULLIDO Y ENCERADO DE PISOS DE MADERA EXISTENTE  
RESTAURACIÓN DE MUEBLE DE ATENCIÓN EXISTENTE (APOYO)  
REUBICACIÓN DE MUEBLES DE ARCHIVO EXISTENTES  
PINTURAS EN MAMPOSTERÍAS Y CIELORRASOS EXISTENTES  
PROVISIÓN Y COLOCACIÓN DE TABIQUES DIVISORIOS DE YESO  
PROVISIÓN Y COLOCACIÓN DE ABERTURAS  
PROVISIÓN Y RECAMBIO DE ARTEFACTOS ELÉCTRICOS  
ACONDICIONAMIENTO DE LA INSTALACIÓN ELÉCTRICA EXISTENTE  
PROVISIÓN Y COLOCACIÓN DE AIRE ACONDICIONADO  
PROVISIÓN Y COLOCACIÓN DE INSTALACIÓN DE SEGURIDAD AMBIENTAL

**INFORMACIÓN TÉCNICA SECTOR 2:**

**SUPERFICIE:** 155 M2

**ESPACIOS A INTERVENIR:**

SALA DE TRABAJO GRUPAL  
MESAS DE LECTURA  
MESAS DE TRABAJO  
MESAS DE CONSULTA Y TRABAJO EN COMPUTADORAS  
SECTOR PROYECCIÓN AUDIOVISUAL / COMUNICACIONES  
ARCHIVOS DE LIBROS  
OFICINA DE CATALOGACIÓN

**TRABAJOS A REALIZAR:**

REFACCIÓN, RESTAURACIÓN Y ACONDICIONAMIENTO

**RUBROS A EJECUTAR:**

RESTAURACIÓN DE ABERTURAS EXISTENTES  
PROVISIÓN Y COLOCACIÓN DE TABIQUES DIVISORIOS DE YESO  
PROVISIÓN Y COLOCACIÓN PISOS FLOTANTES VINÍLICOS al PISO EXIST.  
PROVISIÓN Y COLOCACIÓN DE CIELORRASOS  
EJECUCIÓN DE REVOCUES  
PINTURAS EN MAMPOSTERÍAS Y CIELORRASOS  
PROVISIÓN Y COLOCACIÓN DE ABERTURAS  
PROVISIÓN Y RECAMBIO DE ARTEFACTOS ELÉCTRICOS  
PROVISIÓN Y COLOCACIÓN DE INSTALACIÓN ELÉCTRICA  
PROVISIÓN Y COLOCACIÓN DE AIRES ACONDICIONADOS  
PROVISIÓN Y COLOCACIÓN DE INSTALACIÓN DE SEGURIDAD AMBIENTAL

**REFERENCIAS:**

DIFERENCIACIÓN FUNCIONAL DE SUB-SECTORES

	LECTURA Y CONSULTA INDIVIDUAL SILENCIOSA		EXISTENTES- SIN INTERVENCIÓN
	SECTOR OFICINAS/ ADMINISTRACIÓN		
	COMPUTADORA Y LECTURA INDIVIDUAL		
	ARCHIVEROS/ GUARDADOS		
	LECTURA Y TRABAJO GRUPAL		
	COMUNICACIONES Y AUDIO VISUAL		

NOTA: TODAS LAS MEDIDAS SE VERIFICARAN EN OBRA

**UNIVERSIDAD NACIONAL DEL LITORAL**  
**DIRECCION DE CONSTRUCCIONES UNIVERSITARIAS**

OBRA: SEGUNDA ETAPA- BIBLIOTECA FIQ

PLANO:SECTORES FUNCIONALES

INSTITUTO: FACULTAD DE INGENIERÍA QUÍMICA

RESPONSABLE PROYECTO: DIRECCION DE CONSTRUCCIONES

archivo: reemplaza plano:

FECHA: MARZO 2021 ESCALA: 1: 50

PLANO N°: A. 02 EXPEDIENTE N°: REC-1038452-20

El proyecto cumple con la Ley N° 22.431; Decreto 914/97 y Art. 1° de la Ley 25.573.



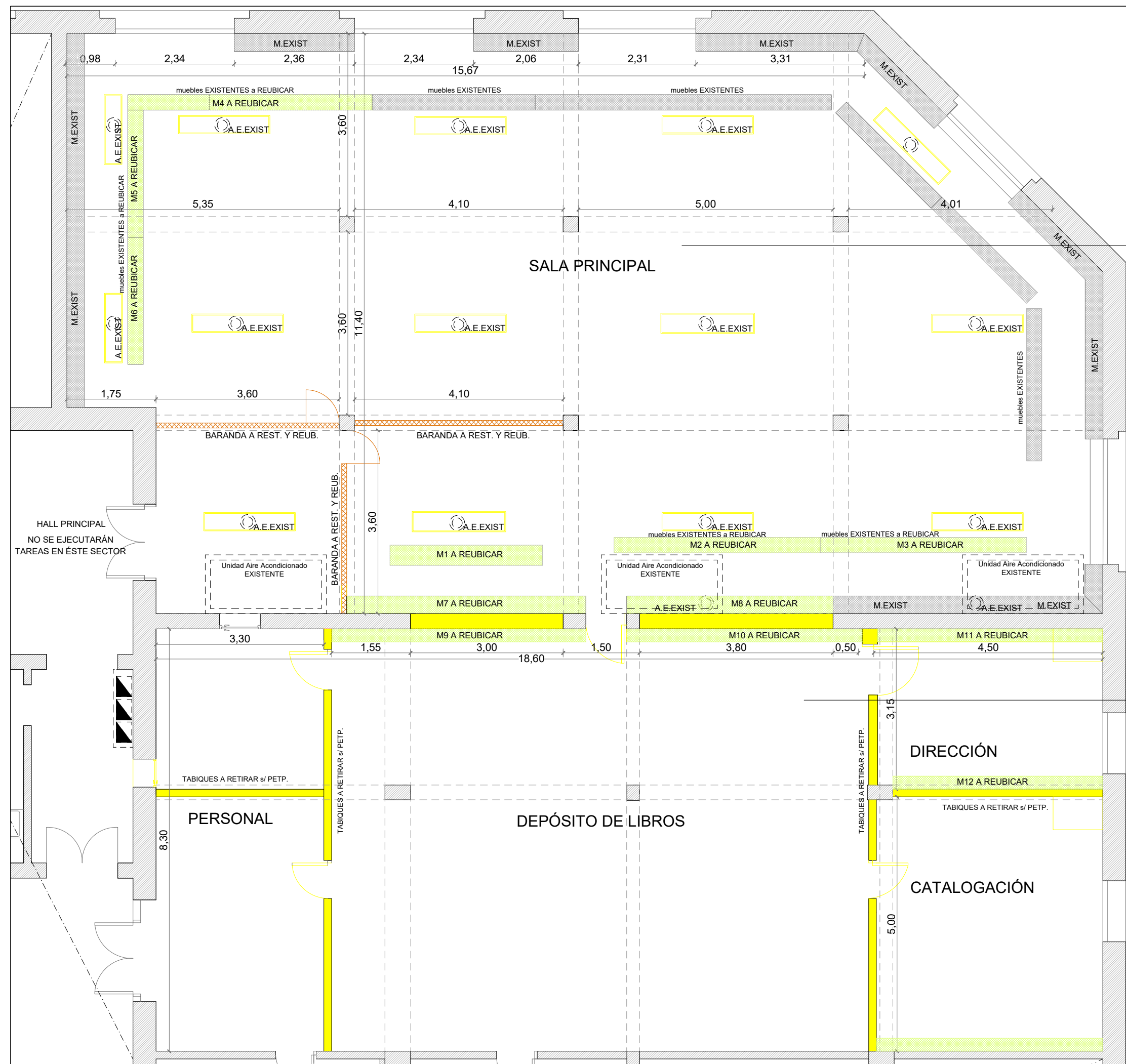

**SALA PRINCIPAL:**  
 MAMPOSTERÍA EXTERIOR EXISTENTE  
 ESTRUCTURA EXISTENTE  
 REVOQUES Y PINTURAS EXISTENTES  
 CIELORRASO BAJO LOSA EXISTENTE  
 ABERTURAS EXTERIORES E INTERIORES DE MADERA EXISTENTES  
 PISO MADERA PARQUET EXISTENTE  
 REVESTIMIENTO LATERAL MACHIMBRE H.1.20M EXISTENTE  
 MOBILIARIO MADERA EXISTENTES  
 INSTALACIÓN ELÉCTRICA EXISTENTE  
 MUEBLES EXISTENTES A REUBICAR S/ PETP

**SALA DE LECTURA GRUPAL:**  
 MAMPOSTERÍA EXTERIOR EXISTENTE  
 ESTRUCTURA EXISTENTE  
 ABERTURAS EXTERIORES DE MADERA EXISTENTES  
 PISO CERÁMICO EXISTENTE  
 INSTALACIÓN ELÉCTRICA EXISTENTE  
 TABIQUE A RETIRAR S/ PETP  
 MAMPOSTERÍA A DEMOLER S/ PETP  
 INSTALACIÓN ELÉCTRICA A RETIRAR S/ PETP

**REFERENCIAS:**

	MAMPOSTERÍA EXISTENTE
	MAMPOSTERÍA A DEMOLER O RETIRAR
	INSTALACIÓN ELÉCTRICA EXISTENTE
	MOBILIARIO EXISTENTE
	MOBILIARIO A REUBICAR
	MOBILIARIO A RESTAURAR Y REUBICAR

NOTA: TODAS LAS MEDIDAS SE VERIFICARÁN EN OBRA

**UNIVERSIDAD NACIONAL DEL LITORAL**  
 DIRECCION DE CONSTRUCCIONES UNIVERSITARIAS  
 OBRA: SEGUNDA ETAPA- BIBLIOTECA FIQ  
 PLANO: PLANTA EXISTENTE Y A DEMOLER  
 INSTITUTO: FACULTAD DE INGENIERÍA QUÍMICA

RESPONSABLE PROYECTO: DIRECCION DE CONSTRUCCIONES	archivo:	reemplaza plano:
	FECHA: MARZO 2021	ESCALA: 1: 75
	PLANO N°: <b>A. 03</b>	EXPEDIENTE N°: REC-1038452-20

El proyecto cumple con la Ley N° 22.431; Decreto 914/97 y Art. 1° de la Ley 25.573.

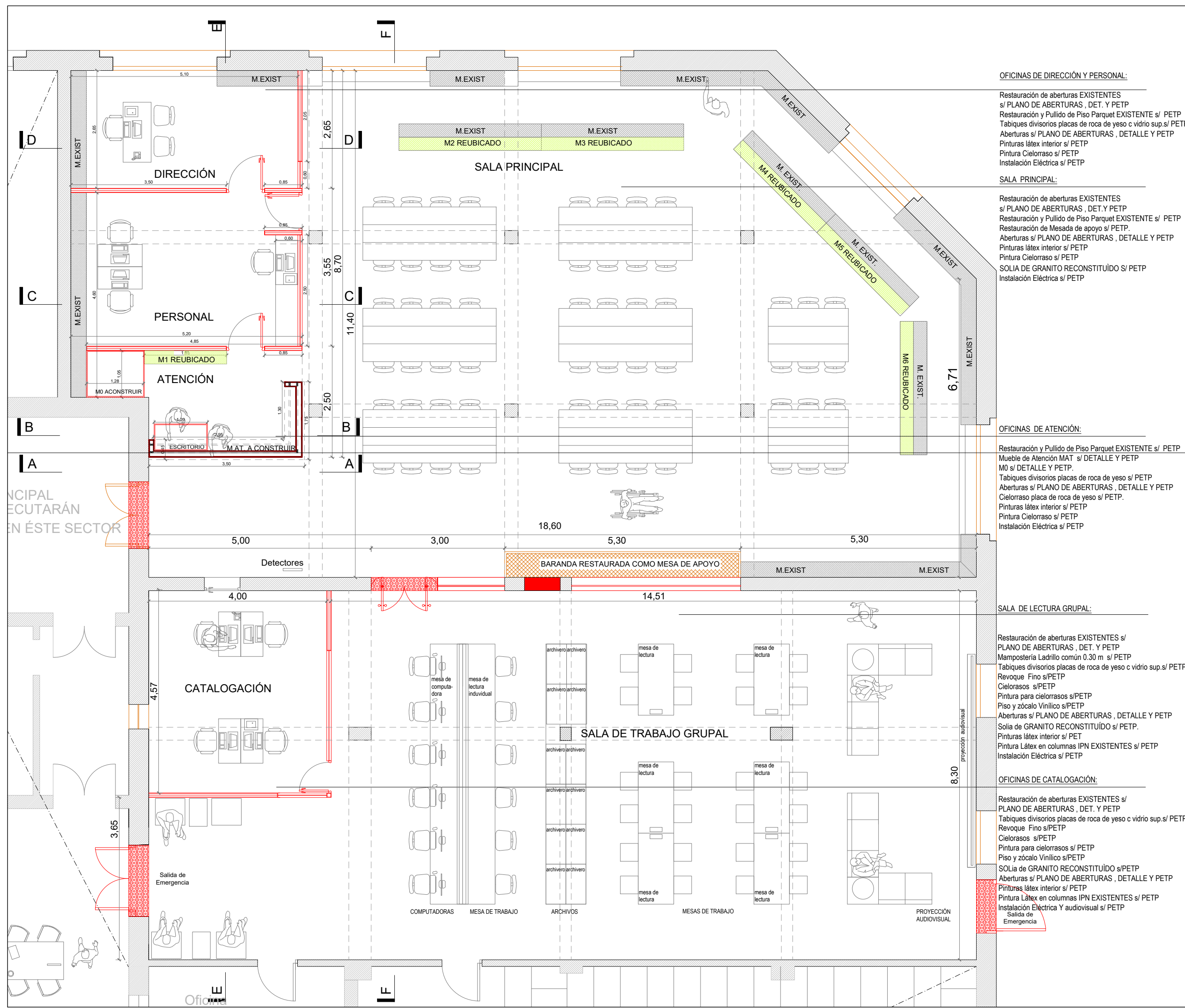

**OFICINAS DE DIRECCIÓN Y PERSONAL:**  
 Restauración de aberturas EXISTENTES s/ PLANO DE ABERTURAS, DET. Y PETP  
 Restauración y Pulido de Piso Parquet EXISTENTE s/ PETP  
 Tabiques divisorios placas de roca de yeso c vidrio sup s/ PETP  
 Aberturas s/ PLANO DE ABERTURAS, DETALLE Y PETP  
 Pinturas látex interior s/ PETP  
 Pintura Cieloraso s/ PETP  
 Instalación Eléctrica s/ PETP

**SALA PRINCIPAL:**  
 Restauración de aberturas EXISTENTES s/ PLANO DE ABERTURAS, DET. Y PETP  
 Restauración y Pulido de Piso Parquet EXISTENTE s/ PETP  
 Restauración de Mecedas de apoyo s/ PETP  
 Aberturas s/ PLANO DE ABERTURAS, DETALLE Y PETP  
 Pinturas látex interior s/ PETP  
 Pintura Cieloraso s/ PETP  
 SOLA DE GRANITO RECONSTITUIDO s/ PETP  
 Instalación Eléctrica s/ PETP

**OFICINAS DE ATENCIÓN:**  
 Restauración y Pulido de Piso Parquet EXISTENTE s/ PETP  
 Mueble de Atención MAT s/ DETALLE Y PETP  
 M1 s/ DETALLE Y PETP  
 Tabiques divisorios placas de roca de yeso s/ PETP  
 Aberturas s/ PLANO DE ABERTURAS, DETALLE Y PETP  
 Cieloraso placa de roca de yeso s/ PETP  
 Pinturas látex interior s/ PETP  
 Pintura Cieloraso s/ PETP  
 Instalación Eléctrica s/ PETP

**SALA DE LECTURA GRUPAL:**  
 Restauración de aberturas EXISTENTES s/ PLANO DE ABERTURAS, DET. Y PETP  
 Mampostería Ladrillo común 0.30 m s/ PETP  
 Tabiques divisorios placas de roca de yeso c vidrio sup. s/ PETP  
 Ravoque Fino s/ PETP  
 Cieloraso s/ PETP  
 Pintura para cieloraso s/ PETP  
 Piso y zócalo Vinílico s/ PETP  
 Aberturas s/ PLANO DE ABERTURAS, DETALLE Y PETP  
 Sola de GRANITO RECONSTITUIDO s/ PETP  
 Pinturas látex interior s/ PETP  
 Pinturas Látex en columnas IPN EXISTENTES s/ PETP  
 Instalación Eléctrica s/ PETP

**OFICINAS DE CATALOGACIÓN:**  
 Restauración de aberturas EXISTENTES s/ PLANO DE ABERTURAS, DET. Y PETP  
 Tabiques divisorios placas de roca de yeso c vidrio sup. s/ PETP  
 Ravoque Fino s/ PETP  
 Cieloraso s/ PETP  
 Pintura para cieloraso s/ PETP  
 Piso y zócalo Vinílico s/ PETP  
 SOLA de GRANITO RECONSTITUIDO s/ PETP  
 Aberturas s/ PLANO DE ABERTURAS, DETALLE Y PETP  
 Pinturas látex interior s/ PETP  
 Pinturas Látex en columnas IPN EXISTENTES s/ PETP  
 Instalación Eléctrica y audiovisual s/ PETP  
 Salida de Emergencia

- REFERENCIAS:**
- MAMPOSTERÍA LADRILLO DE 0.15 A CONSTRUIR
  - TABIQUES PLACAS DE ROCA DE YESO A CONSTRUIR
  - MOBIILIARIO REUBICADO
  - MOBIILIARIO A CONSTRUIR

NOTA: TODAS LAS MEDIDAS SE VERIFICARAN EN OBRA

**UNIVERSIDAD NACIONAL DEL LITORAL**  
**DIRECCION DE CONSTRUCCIONES UNIVERSITARIAS**

OBRA: SEGUNDA ETAPA- BIBLIOTECA FIQ

PLANO: PLANTA CON ESPECIFICACIONES

INSTITUTO: FACULTAD DE INGENIERÍA QUÍMICA

RESPONSABLE PROYECTO: DIRECCION DE CONSTRUCCIONES	archivo:	reemplaza plano:
	FECHA: MARZO 2021	ESCALA: 1: 75
	PLANO N°: <b>A. 04</b>	EXPEDIENTE N°: REC-1038452-20

El proyecto cumple con la Ley N° 22.431; Decreto 914/97 y Art. 1° de la Ley 25.573.



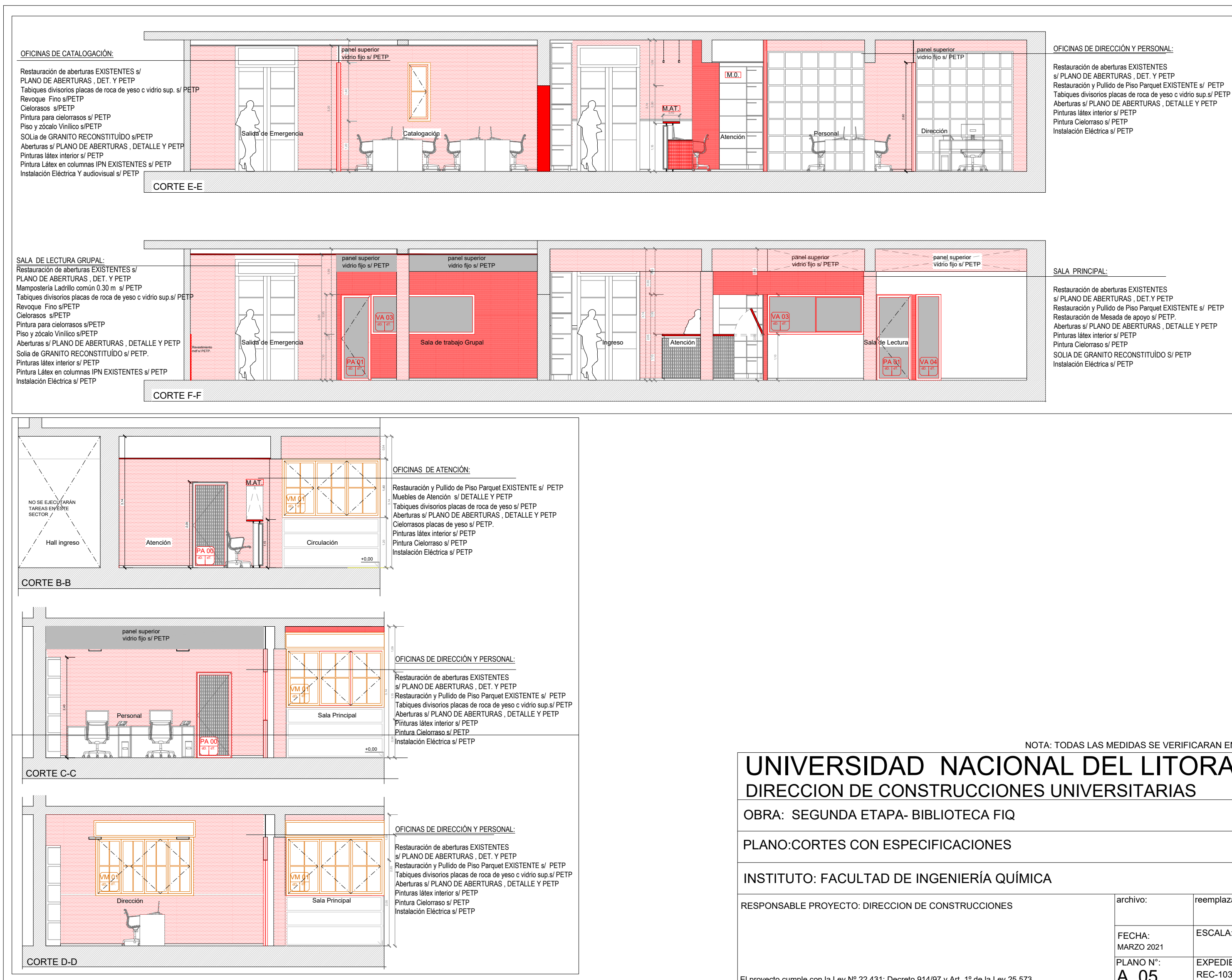

NOTA: TODAS LAS MEDIDAS SE VERIFICARAN EN OBRA

**UNIVERSIDAD NACIONAL DEL LITORAL**  
 DIRECCION DE CONSTRUCCIONES UNIVERSITARIAS

OBRA: SEGUNDA ETAPA- BIBLIOTECA FIQ

PLANO: CORTES CON ESPECIFICACIONES

INSTITUTO: FACULTAD DE INGENIERÍA QUÍMICA

RESPONSABLE PROYECTO: DIRECCION DE CONSTRUCCIONES	archivo:	reemplaza plano:
	FECHA: MARZO 2021	ESCALA: 1: 75
	PLANO N°: <b>A. 05</b>	EXPEDIENTE N°: REC-1038452-20

El proyecto cumple con la Ley N° 22.431; Decreto 914/97 y Art. 1° de la Ley 25.573.

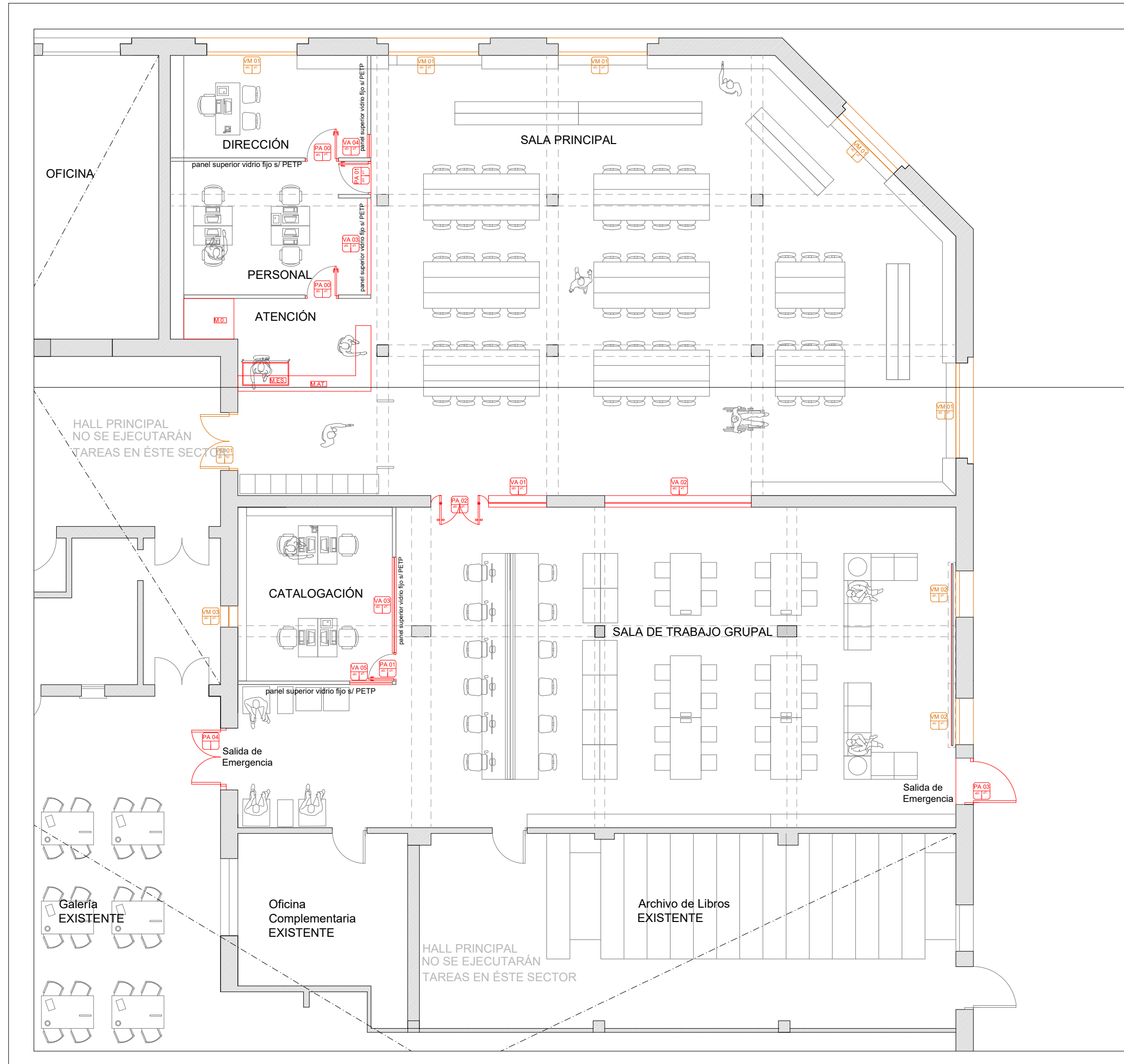

REFERENCIAS:

- ABERTURAS A RESTAURAR
- ABERTURAS A PROVEER Y COLOCAR
- MOBILIARIOS A PROVEER Y COLOCAR

NOTA: TODAS LAS MEDIDAS SE VERIFICARAN EN OBRA

**UNIVERSIDAD NACIONAL DEL LITORAL**  
 DIRECCION DE CONSTRUCCIONES UNIVERSITARIAS

OBRA: SEGUNDA ETAPA- BIBLIOTECA FIQ

PLANO: PLANTA UBICACIÓN DE ABERTURAS

INSTITUTO: FACULTAD DE INGENIERÍA QUÍMICA

RESPONSABLE PROYECTO: DIRECCION DE CONSTRUCCIONES

archivo: reemplaza plano:

FECHA: ESCALA: 1: 100

PLANO N°: EXPEDIENTE N°:

**A. 06** REC-1038452-20

El proyecto cumple con la Ley N° 22.431; Decreto 914/97 y Art. 1° de la Ley 25.573.

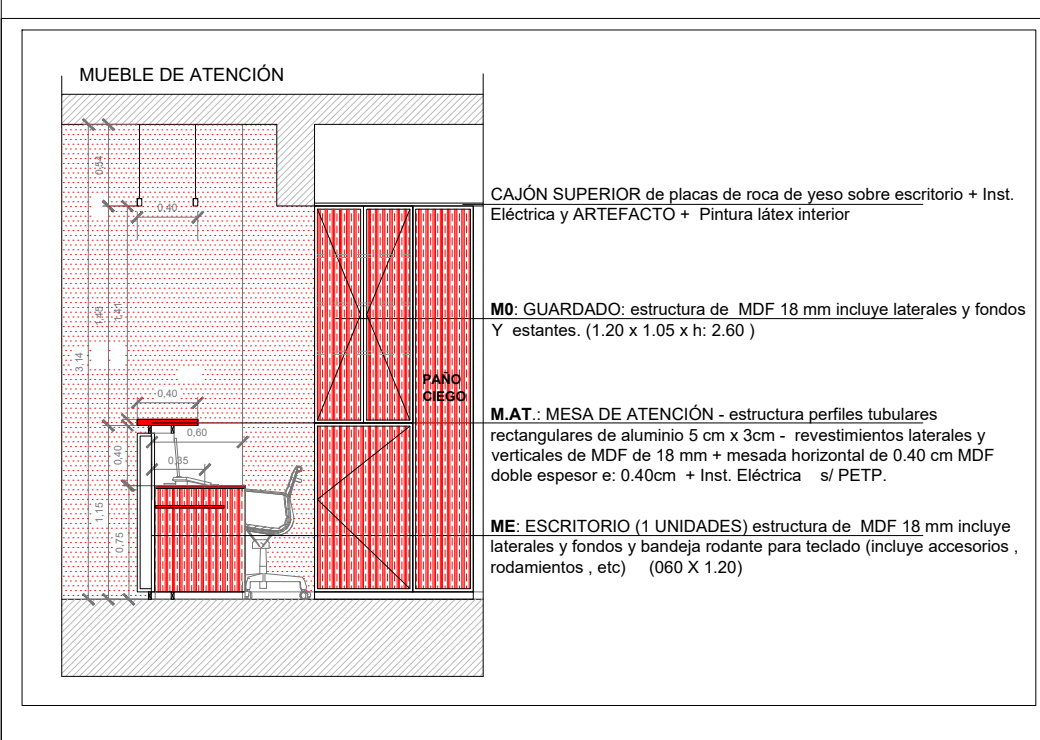
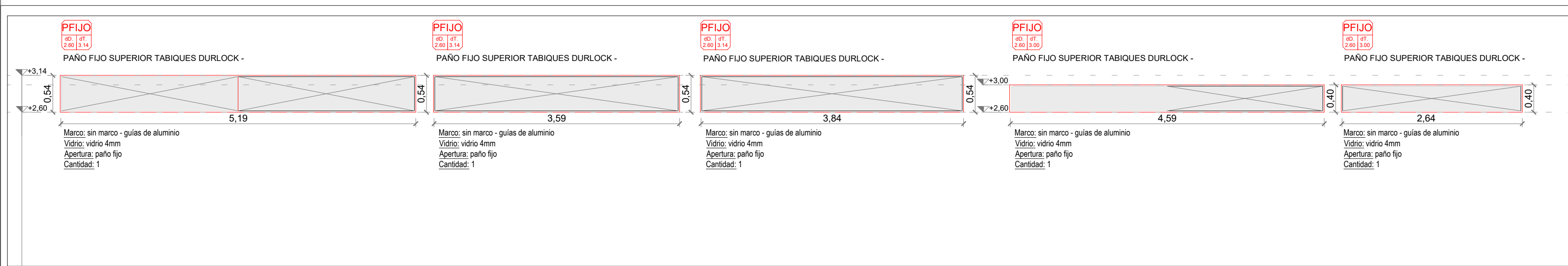
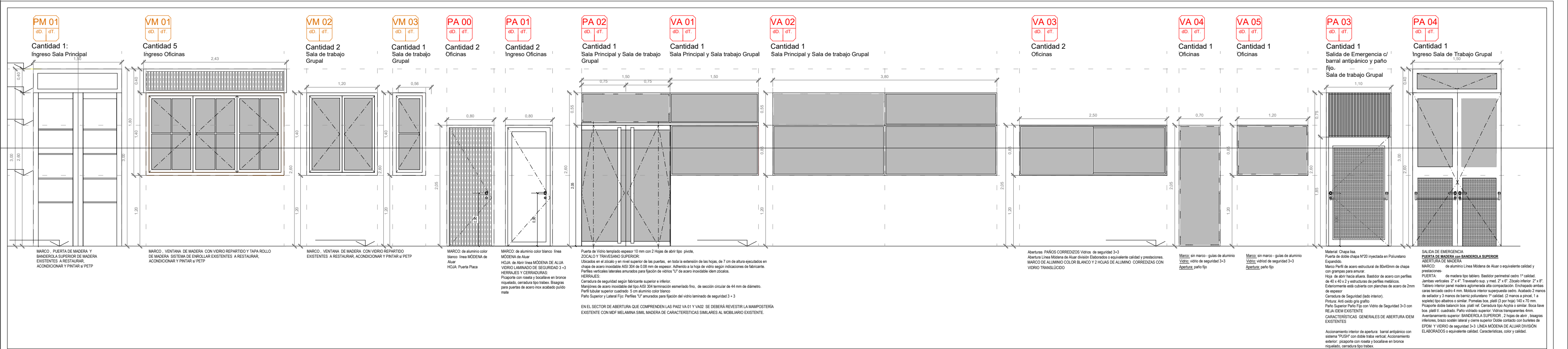

**REFERENCIAS:**

	ABERTURAS A RESTAURAR
	ABERTURAS A PROVEER Y COLOCAR

NOTA: TODAS LAS MEDIDAS SE VERIFICARÁN EN OBRA

**UNIVERSIDAD NACIONAL DEL LITORAL**  
DIRECCION DE CONSTRUCCIONES UNIVERSITARIAS

OBRA: SEGUNDA ETAPA- BIBLIOTECA FIQ

PLANO: DETALLE DE ABERTURAS / MUEBLE DE ATENCIÓN

INSTITUTO: FACULTAD DE INGENIERÍA QUÍMICA

RESPONSABLE PROYECTO: DIRECCION DE CONSTRUCCIONES

archivo: reemplaza plano:

FECHA: MARZO 2021 ESCALA: 1: 100

PLANO N°: A. 07 EXPEDIENTE N°: REC-1038452-20

El proyecto cumple con la Ley N° 22.431; Decreto 914/97 y Art. 1° de la Ley 25.573.



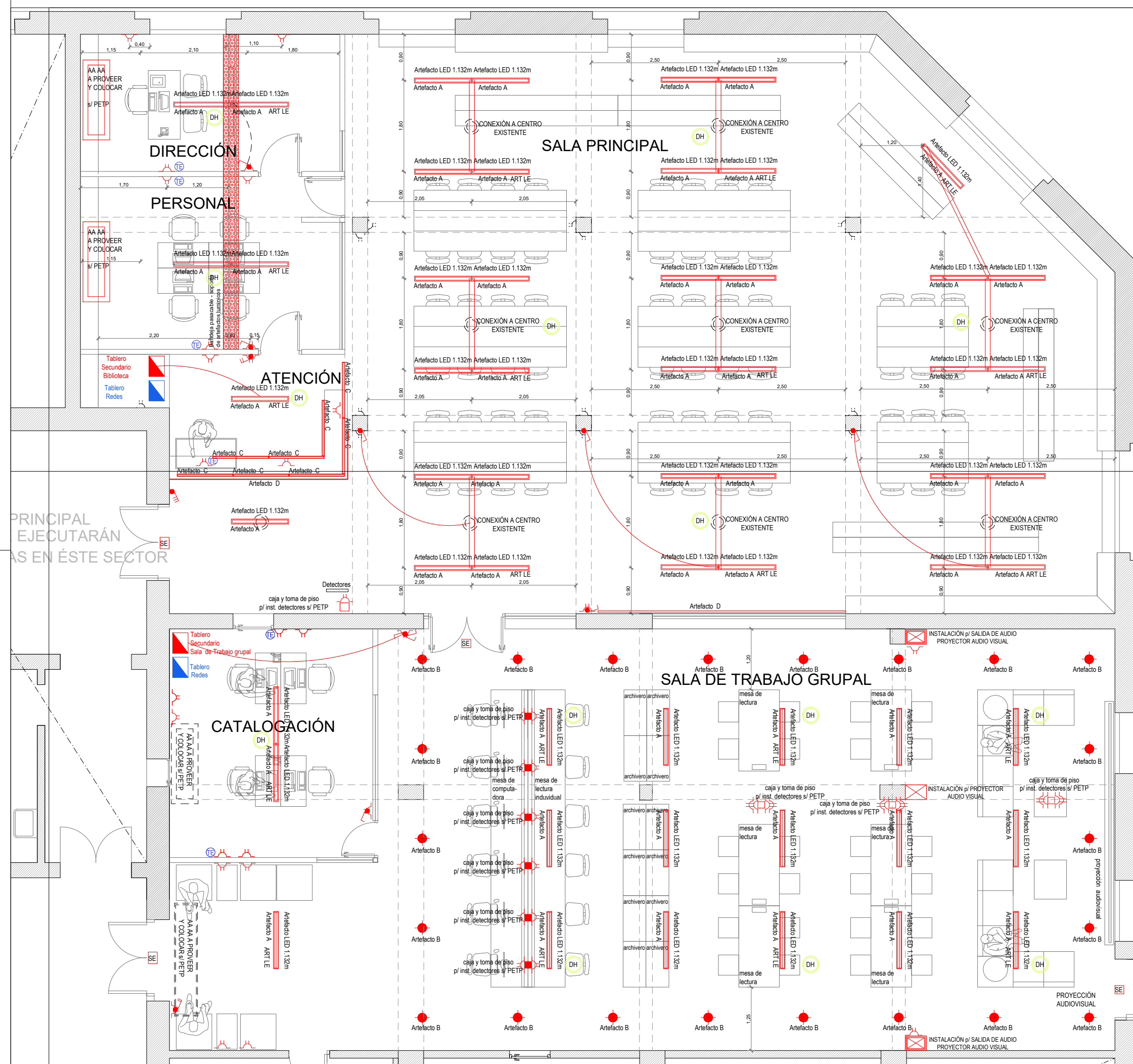

**REFERENCIAS:**

Artefacto LED 1.132m	ARTEFACTO COLGANTE/ DE ADOSAR
Artefacto A	ARTEFACTO COLGANTE/ DE ADOSAR C/ LUZ DE EMERGENCIA
Artefacto LED 1.132m	ARTEFACTO COLGANTE/ DE ADOSAR C/ LUZ DE EMERGENCIA
Artefacto A	ART LE
Artefacto B	ARTEFACTO DE ADOSAR
Artefacto C	ARTEFACTO DE COLGAR LED
Artefacto D	TIRA LED LUZ CÁLIDA
DH	DETECTOR DE HUMO
[Symbol]	CAJA Y TOMA DE PISO
[Symbol]	INSTALACIÓN p/ SALIDA DE AUDIO PROYECTOR AUDIO VISUAL
[Symbol]	INSTALACIÓN p/ PROYECTOR AUDIO VISUAL
SE	CAREL LUMÍNICO SALIDA DE EMERGENCIA
[Symbol]	TABLERO SECUNDARIO

NOTA: TODAS LAS MEDIDAS SE VERIFICARAN EN OBRA

**UNIVERSIDAD NACIONAL DEL LITORAL**  
**DIRECCION DE CONSTRUCCIONES UNIVERSITARIAS**

OBRA: SEGUNDA ETAPA- BIBLIOTECA FIQ

PLANO: PLANTA ESQUEMA INSTALACIÓN ELÉCTRICA

INSTITUTO: FACULTAD DE INGENIERÍA QUÍMICA

RESPONSABLE PROYECTO: DIRECCION DE CONSTRUCCIONES

archivo: reemplaza plano:

FECHA: MARZO 2021 ESCALA: 1: 75

PLANO N°: A. 08 EXPEDIENTE N°: REC-1038452-20

El proyecto cumple con la Ley N° 22.431; Decreto 914/97 y Art. 1° de la Ley 25.573.