

NOTA: TODAS LAS MEDIDAS SE VERIFICARAN EN OBRA

UNIVERSIDAD NACIONAL DEL LITORAL
 DIRECCION DE CONSTRUCCIONES UNIVERSITARIAS
 OBRA: CERRAMIENTO EXTERIOR 5° PISO

PLANO: PLANTA UBICACIÓN DE ABERTURAS

INSTITUTO: FACULTAD DE CIENCIAS ECONOMICAS		EXPEDIENTE N°: REC- 0939589-18	
RESPONSABLE PROYECTO: DIRECCION DE CONSTRUCCIONES	archivo:	FECHA: ABRIL 2019	ESCALA: 1:100
	reemplaza plano:	PLANO N°: A-07	ARCHIVO N°:
El proyecto cumple con la Ley N° 22.431; Decreto 914/97 y Art. 1° de la Ley 25.573.			

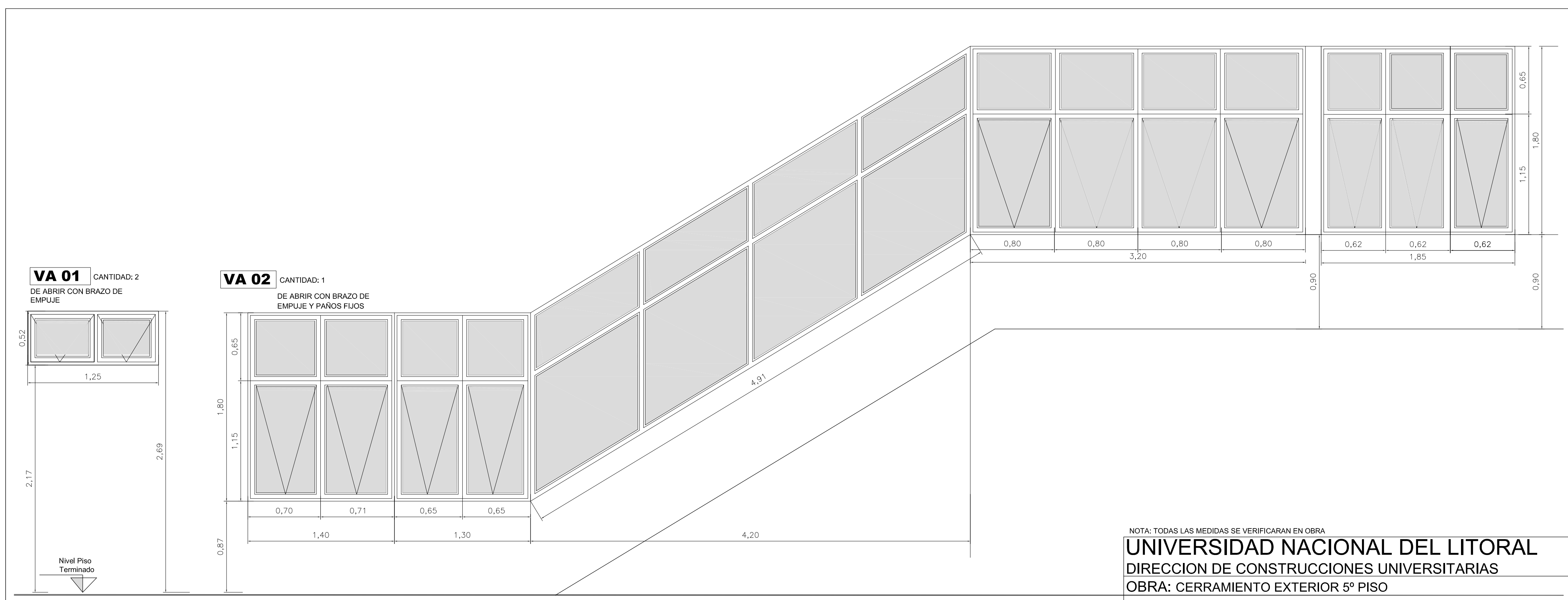

VA 01 CANTIDAD: 2
DE ABRIR CON BRAZO DE EMPUJE

VA 02 CANTIDAD: 1
DE ABRIR CON BRAZO DE EMPUJE Y PAÑOS FIJOS

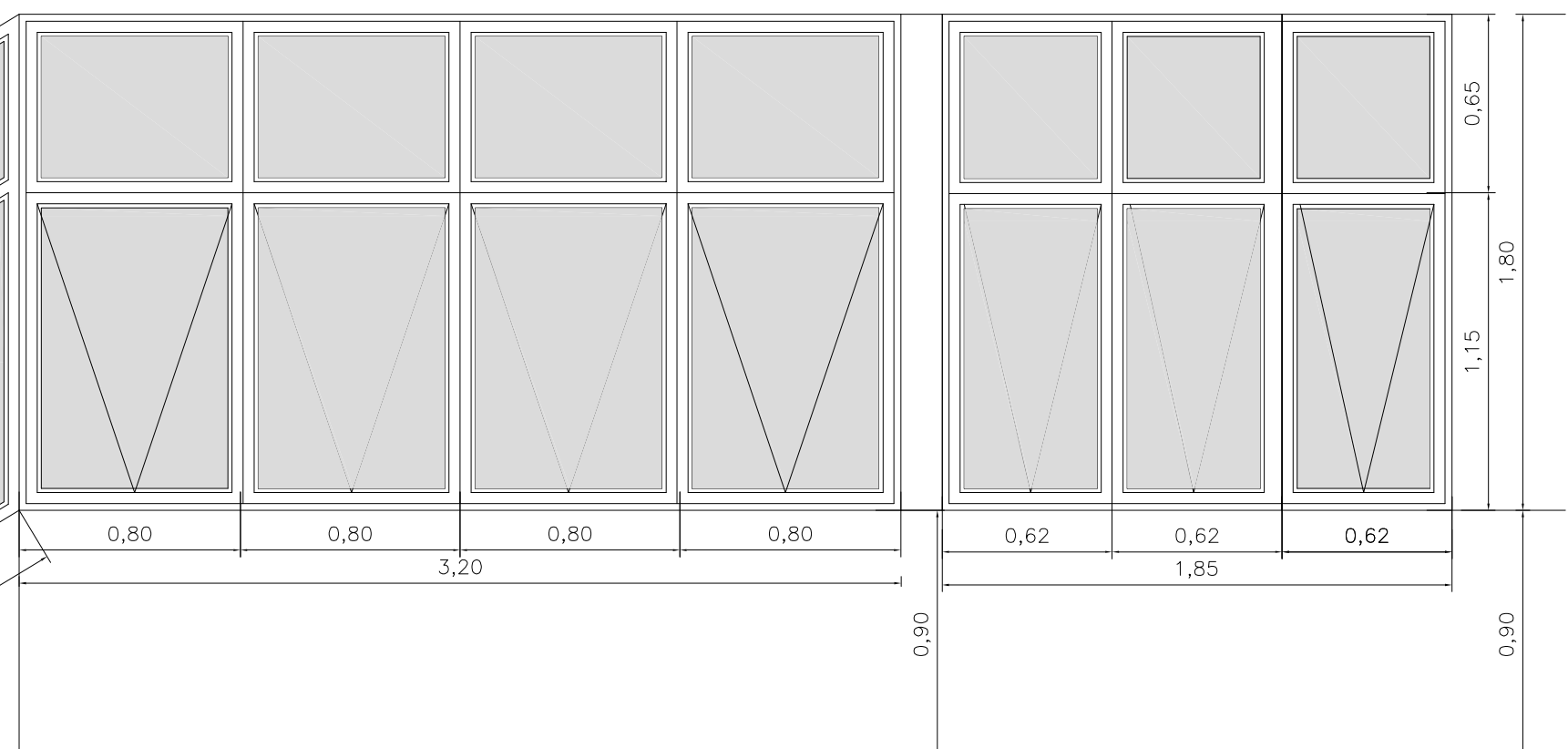
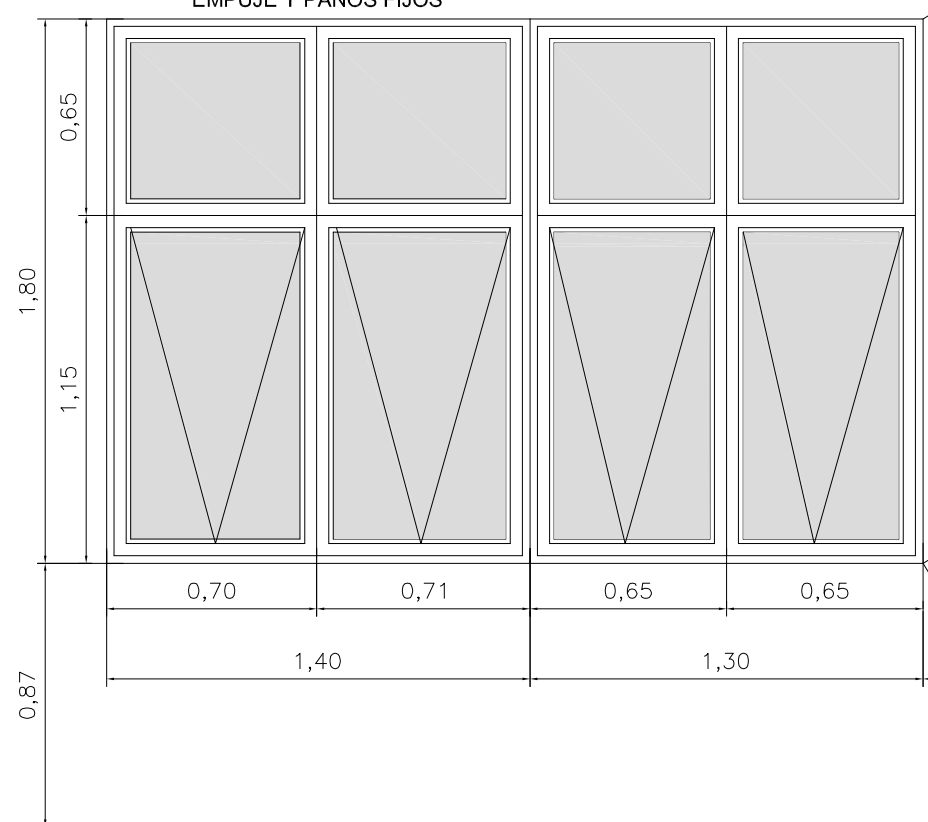
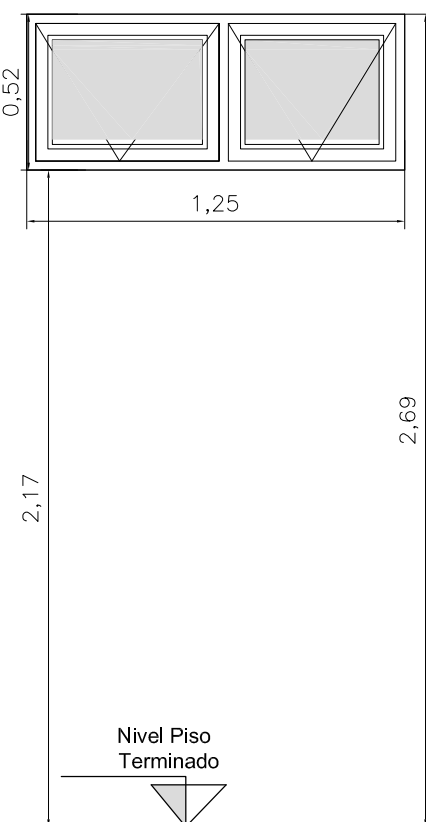

NOTA: TODAS LAS MEDIDAS SE VERIFICARAN EN OBRA

UNIVERSIDAD NACIONAL DEL LITORAL
DIRECCION DE CONSTRUCCIONES UNIVERSITARIAS
OBRA: CERRAMIENTO EXTERIOR 5º PISO

PLANO: DETALLE ABERTURAS V1, V2

INSTITUTO: FACULTAD DE CIENCIAS ECONOMICAS		EXPEDIENTE N°: REC- 0939589-18	
RESPONSABLE PROYECTO: DIRECCION DE CONSTRUCCIONES	archivo:	FECHA: ABRIL 2019	ESCALA: 1:25
	reemplaza plano:	PLANO N°: A-08	ARCHIVO N°:

El proyecto cumple con la Ley N° 22.431; Decreto 914/97 y Art. 1º de la Ley 25.573.

Abertura de aluminio Línea A 30 NEW (características generales ídem piso inferior), premarco de aluminio natural, marco y hojas de aluminio color ídem aberturas existentes en 4to piso.
Hojas corredizo, con tela mosquera y vidrio transparente de seguridad 3 +3

Piel de vidrio con especificaciones, características generales y constructivas ídem a carpinterías de aluminio en cuanto a materiales, mano de obra, pintura, controles en taller y en obra, etc. Ídem a las existentes en pisos inferiores. VIDRIOS DVH TONALIZADO s/ Pliego de especificaciones Técnicas.

VA03 CANTIDAD: 2
ABERTURAS CORREDIZAS

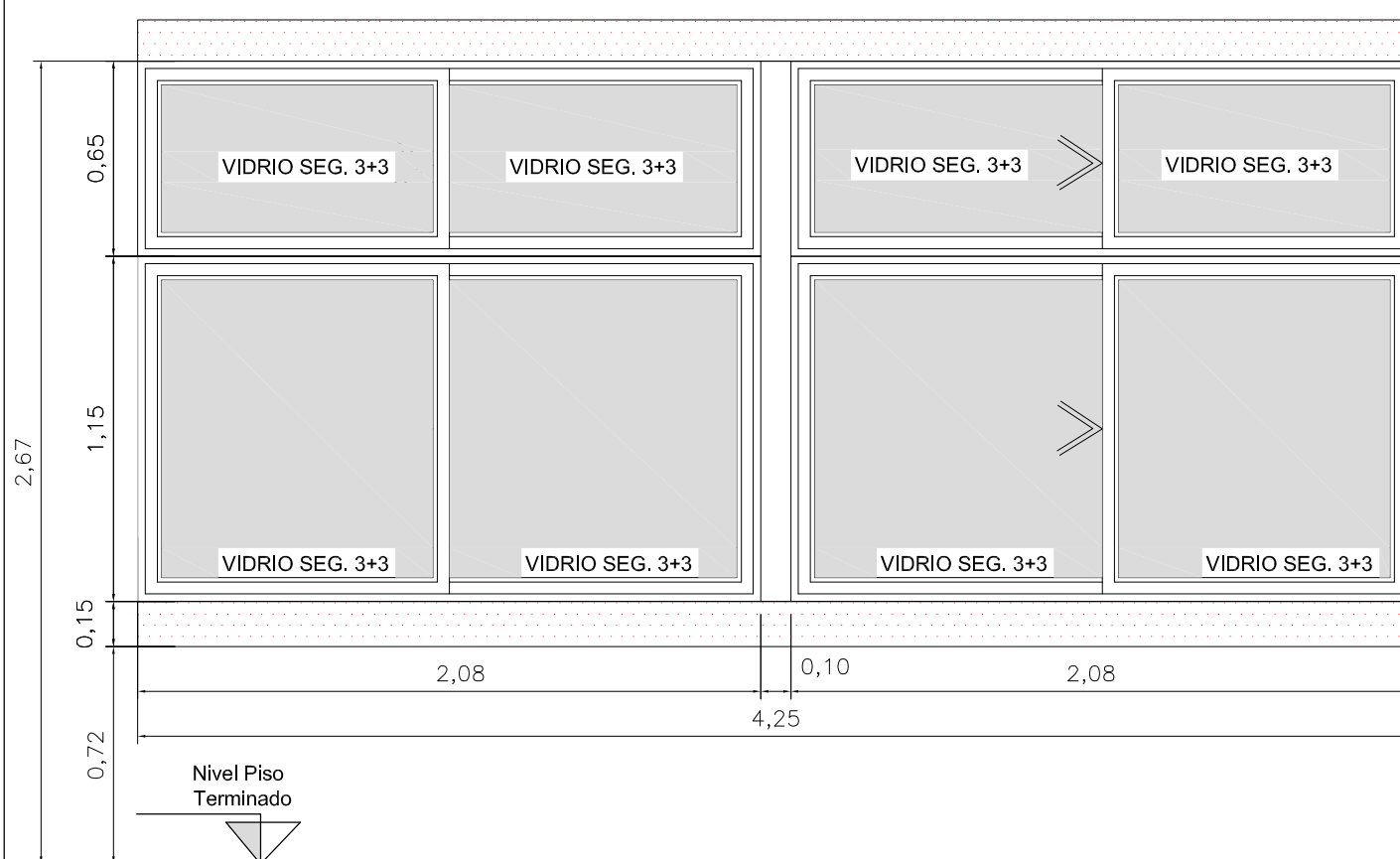

Abertura de aluminio Línea A 30 NEW (características generales ídem piso inferior), premarco de aluminio natural, marco y hojas de aluminio color ídem aberturas existentes en 4to Piso.
Paño superior e inferior corredizo, llevaran tela mosquera y vidrio de seguridad 3 + 3
Anclaje metálico de Aberturas a Antepechos y Dinteles de Hªª EXISTENTES
DINTELES Y ANTEPECHOS Hªª A EJECUTAR s/PETP
PARASOLES PREMOLDEADOS DE Hªª ÍDEM EXISTENTES s/PETP.

VA 04 CANTIDAD: 1
ABERTURAS CORREDIZAS

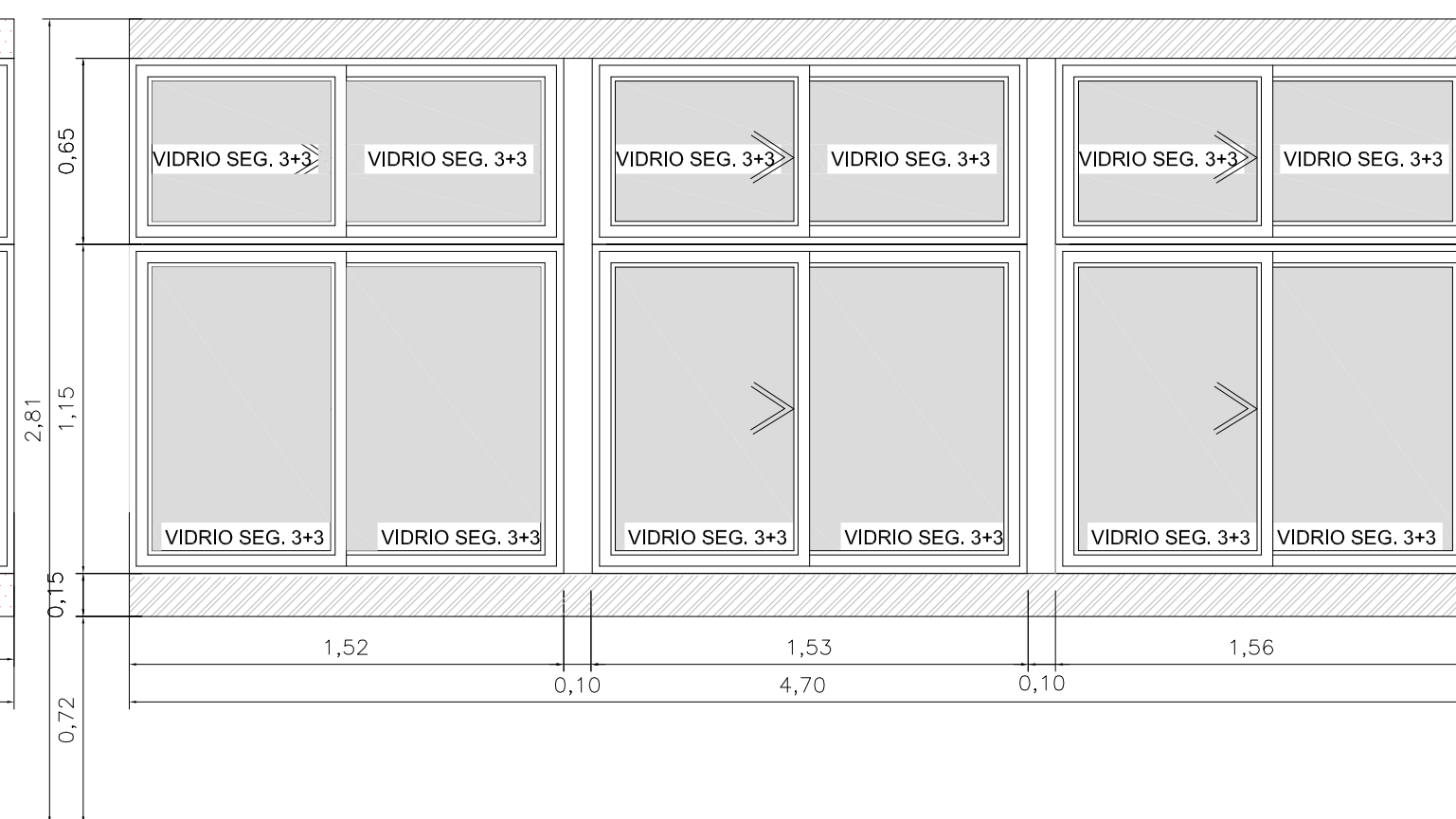

Abertura de aluminio Línea A 30 NEW (características generales ídem piso inferior), premarco de aluminio natural, marco y hojas de aluminio color ídem aberturas existentes en 4to Piso.
Paño superior e inferior corredizo, llevaran tela mosquera y vidrio de seguridad 3 + 3
Anclaje metálico de Aberturas a Antepechos y Dinteles de Hªª EXISTENTES

VA 05 CANTIDAD: 1
ABERTURAS CORREDIZAS



Abertura de aluminio Línea A 30 NEW (características generales ídem piso inferior) premarco de aluminio natural, marco y hojas de aluminio color ídem aberturas existentes en 4to Piso.
Paño superior e inferior corredizo, llevaran tela mosquera y vidrio de seguridad 3 + 3
Anclaje metálico de Aberturas a Antepechos y Dinteles de Hªª EXISTENTES

VA 06 CANTIDAD: 1
ABERTURAS CORREDIZAS

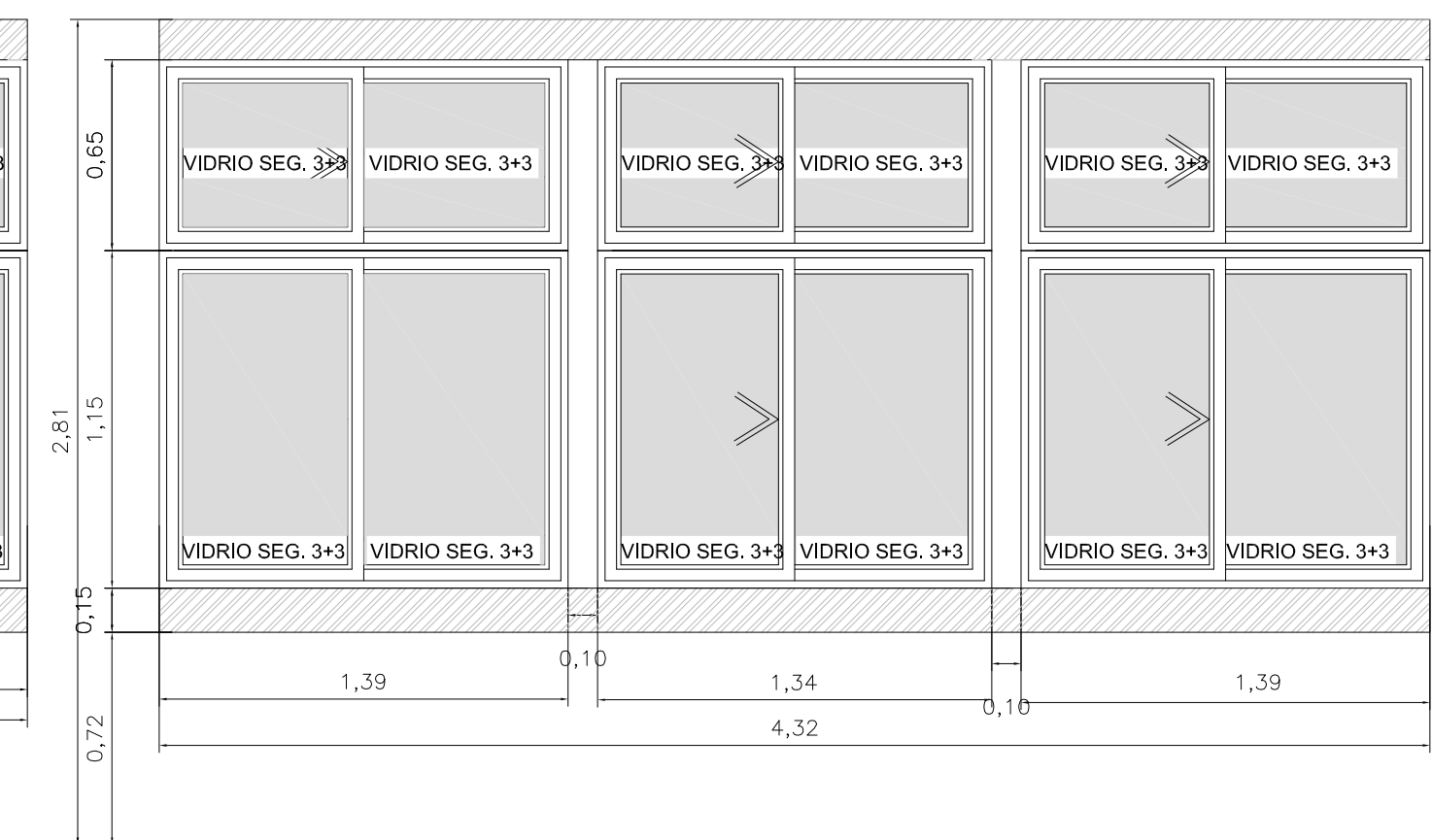

Abertura de aluminio Línea A 30 NEW (características generales ídem piso inferior), premarco de aluminio natural, marco y hojas de aluminio color ídem aberturas existentes en 4to Piso.
Paño superior e inferior corredizo, llevaran tela mosquera y vidrio de seguridad 3 + 3
Anclaje metálico de Aberturas a Antepechos y Dinteles de Hªª EXISTENTES

NOTA: TODAS LAS MEDIDAS SE VERIFICARAN EN OBRA

UNIVERSIDAD NACIONAL DEL LITORAL
DIRECCION DE CONSTRUCCIONES UNIVERSITARIAS
OBRA: CERRAMIENTO EXTERIOR 5º PISO

PLANO: DETALLE ABERTURAS V3, V4, V5 y V6

INSTITUTO: FACULTAD DE CIENCIAS ECONOMICAS

EXPEDIENTE N°:
REC- 0936589-18

RESPONSABLE PROYECTO: DIRECCION DE CONSTRUCCIONES

archivo:

FECHA:
ABRIL 2019

ESCALA:
1:25

El proyecto cumple con la Ley N° 22.431; Decreto 914/97 y Art. 1º de la Ley 25.573.

reemplaza plano:

PLANO N°: A-06

ARCHIVO N°:

VA 07 CANTIDAD: 3
ABERTURAS CORREDIZAS

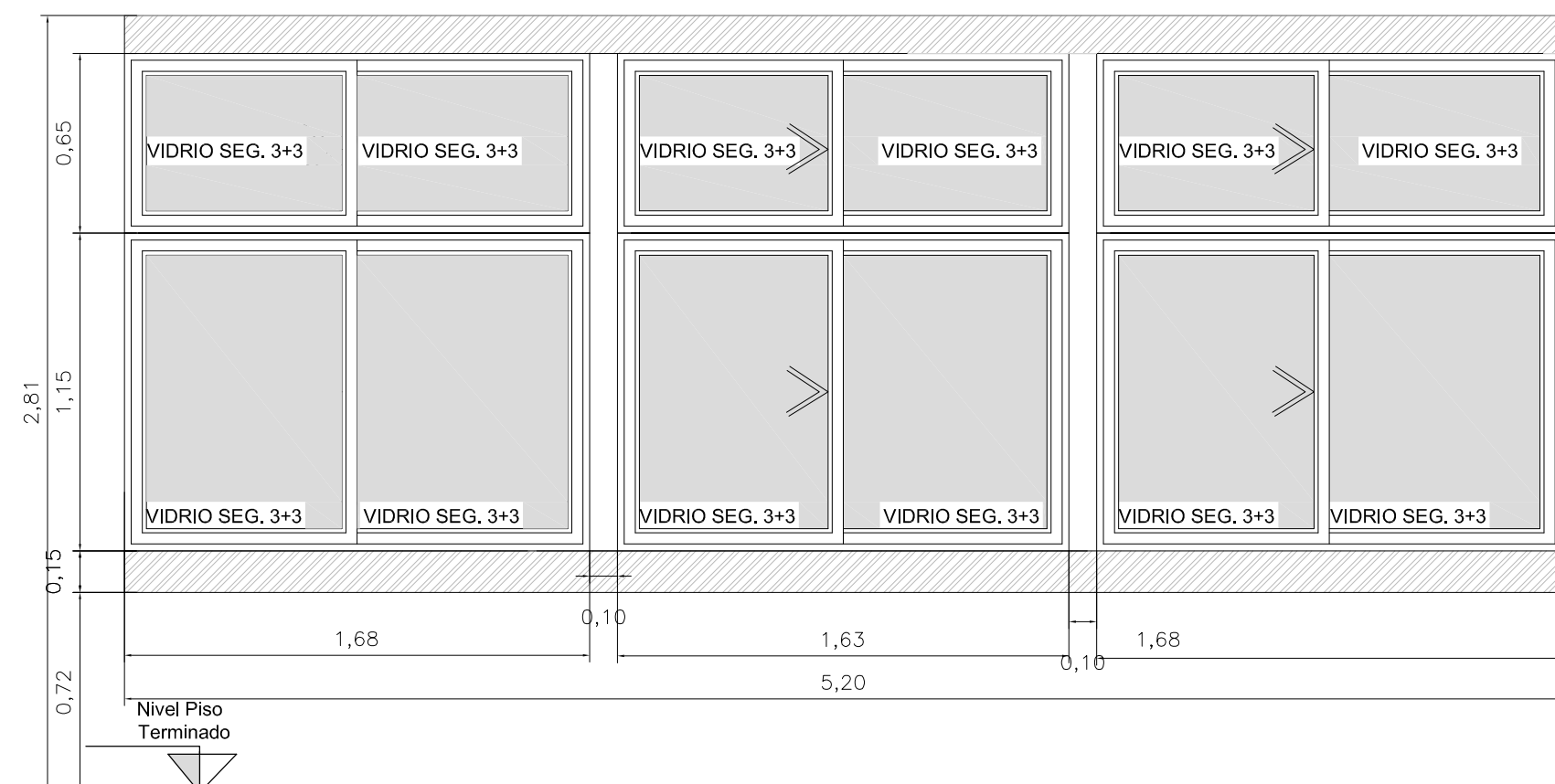

Abertura de aluminio Línea A 30 NEW (características generales ídem piso inferior), premarco de aluminio natural, marco y hojas de aluminio color ídem aberturas existentes en 4to Piso.
Paño superior e inferior corredizo, llevarán tela mosquera y vidrio de seguridad 3 + 3
Anclaje metálico de Aberturas a Antepechos y Dinteles de HPA[®] EXISTENTES

VA 08 CANTIDAD: 2
ABERTURAS CORREDIZAS

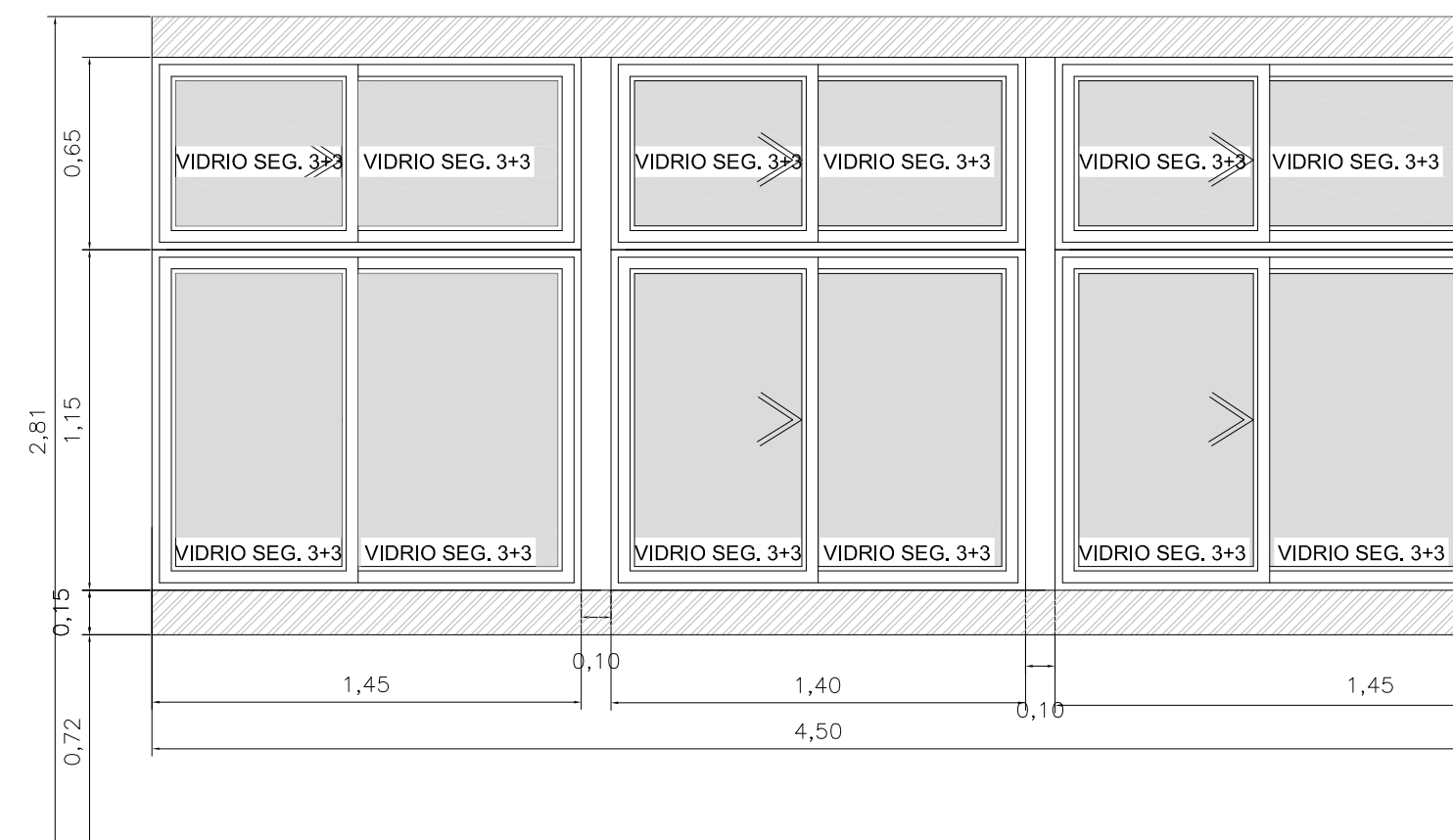

Abertura de aluminio Línea A 30 NEW (características generales ídem piso inferior), premarco de aluminio natural, marco y hojas de aluminio color ídem aberturas existentes en 4to Piso.
Paño superior e inferior corredizo, llevarán tela mosquera y vidrio de seguridad 3 + 3
Anclaje metálico de Aberturas a Antepechos y Dinteles de HPA[®] EXISTENTES

VA 09 CANTIDAD: 1
ABERTURAS CORREDIZAS

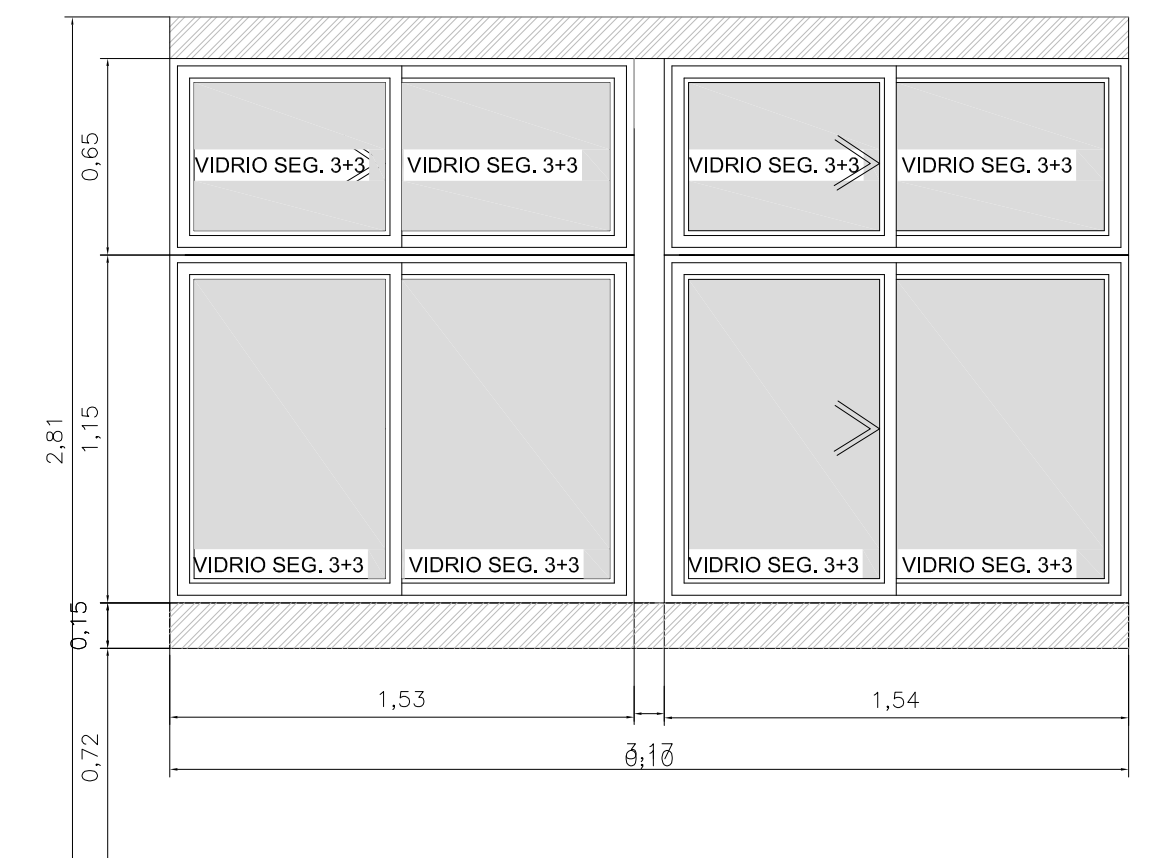

Abertura de aluminio Línea A 30 NEW (características generales ídem piso inferior), premarco de aluminio natural, marco y hojas de aluminio color ídem aberturas existentes en 4to Piso.
Paño superior e inferior corredizo, llevarán tela mosquera y vidrio de seguridad 3 + 3
Anclaje metálico de Aberturas a Antepechos y Dinteles de HPA[®] EXISTENTES

NOTA: TODAS LAS MEDIDAS SE VERIFICARAN EN OBRA

UNIVERSIDAD NACIONAL DEL LITORAL
DIRECCION DE CONSTRUCCIONES UNIVERSITARIAS
OBRA: CERRAMIENTO EXTERIOR 5º PISO

PLANO: DETALLE ABERTURAS V7, V8 , V9

INSTITUTO: FACULTAD DE CIENCIAS ECONOMICAS

EXPEDIENTE N°:
REC- 0939589-18

RESPONSABLE PROYECTO: DIRECCION DE CONSTRUCCIONES

archivo:

FECHA:

ABRIL 2019

ESCALA:

1:25

reemplaza plano:

PLANO N°: A-10

ARCHIVO N°:

El proyecto cumple con la Ley N° 22.431; Decreto 914/97 y Art. 1º de la Ley 25.573.

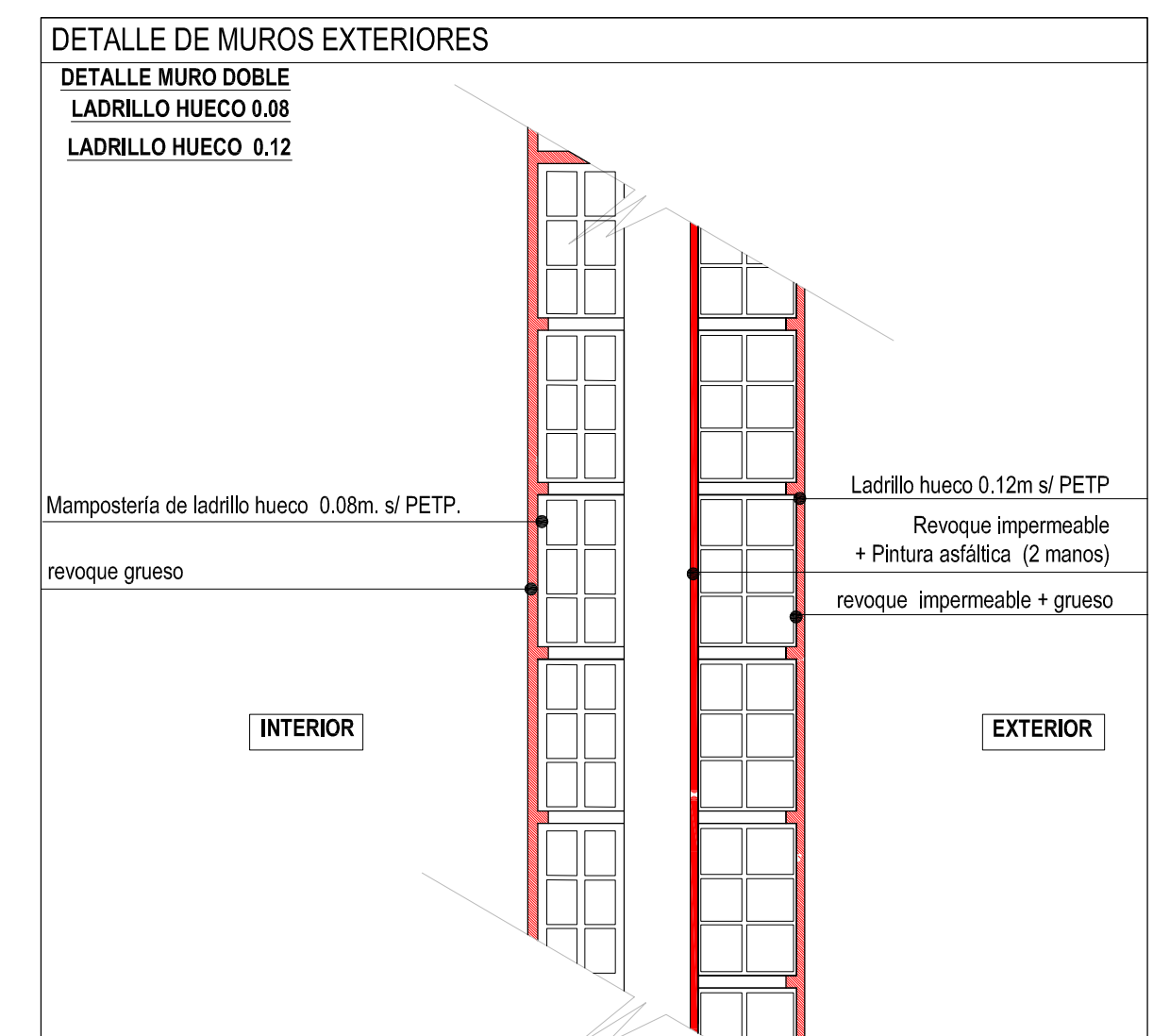
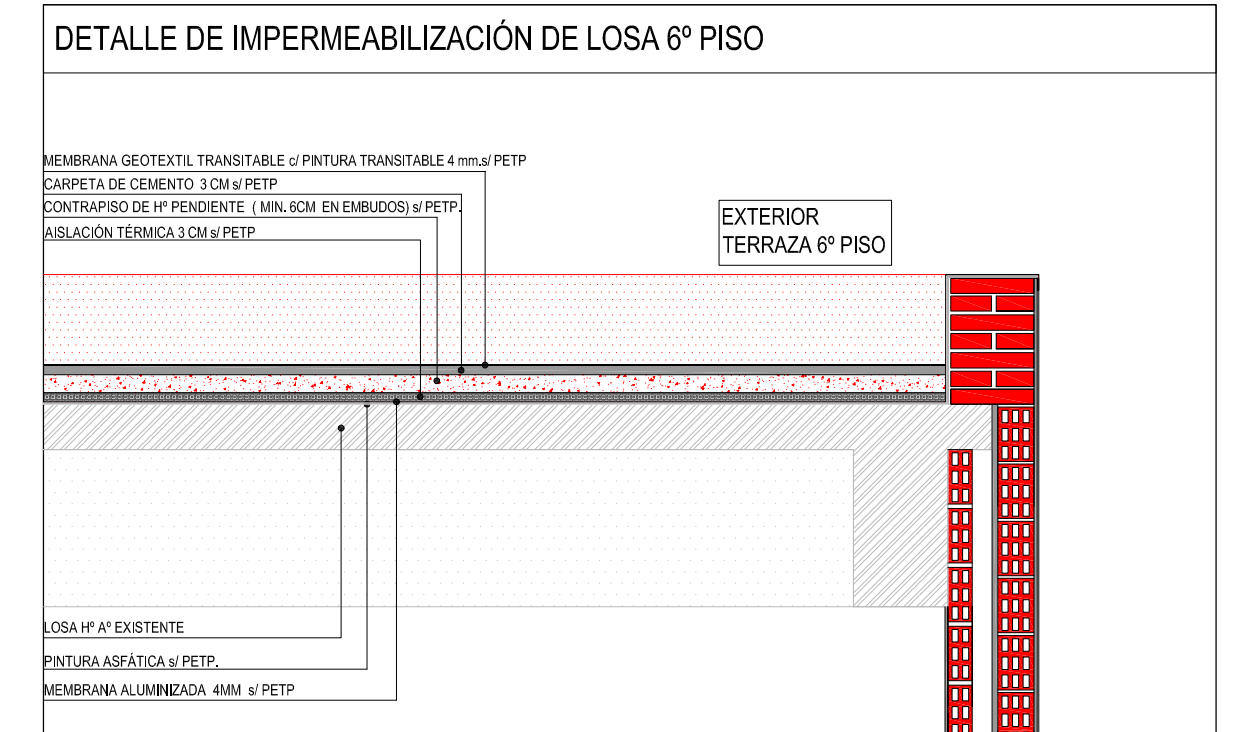
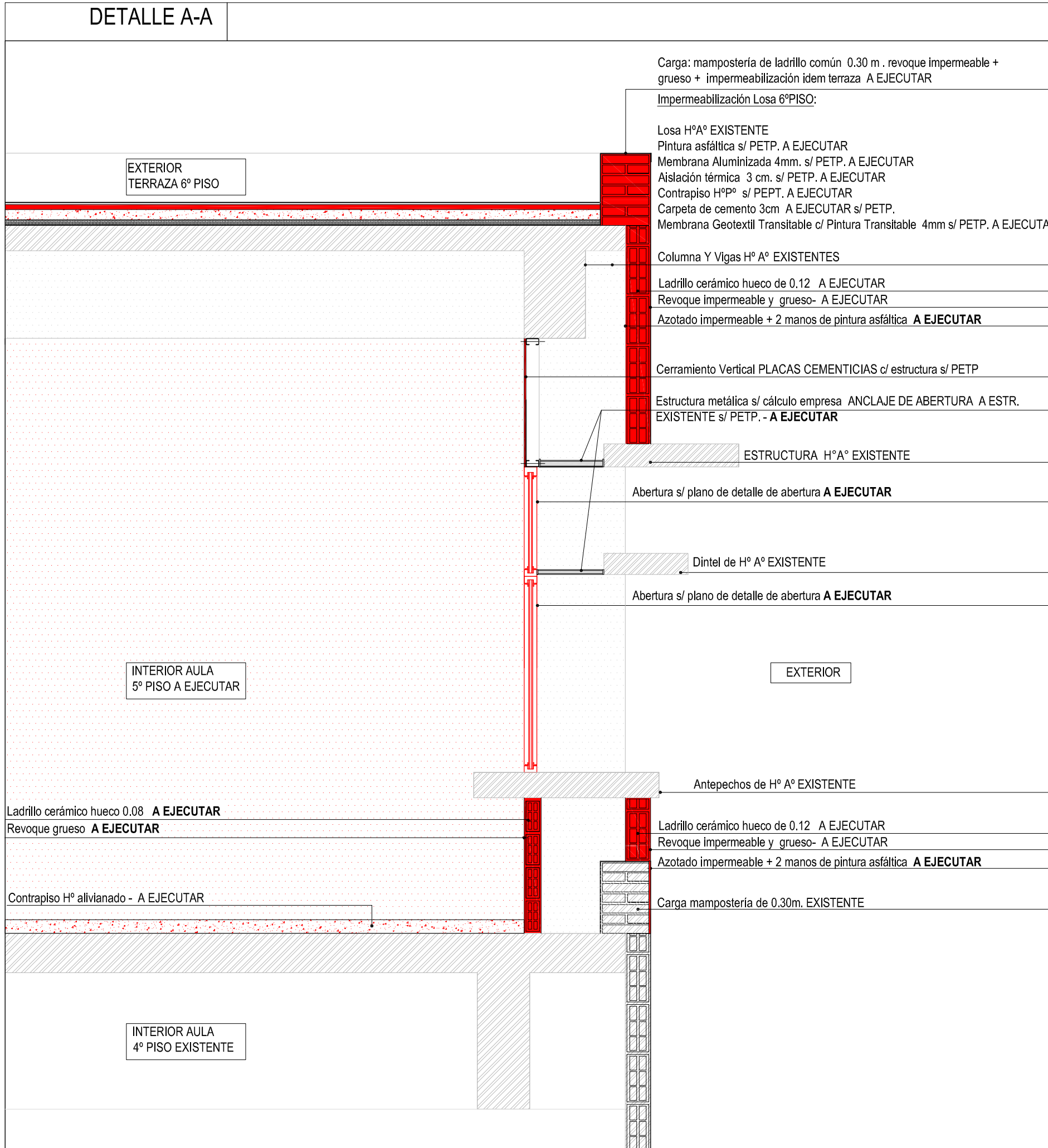
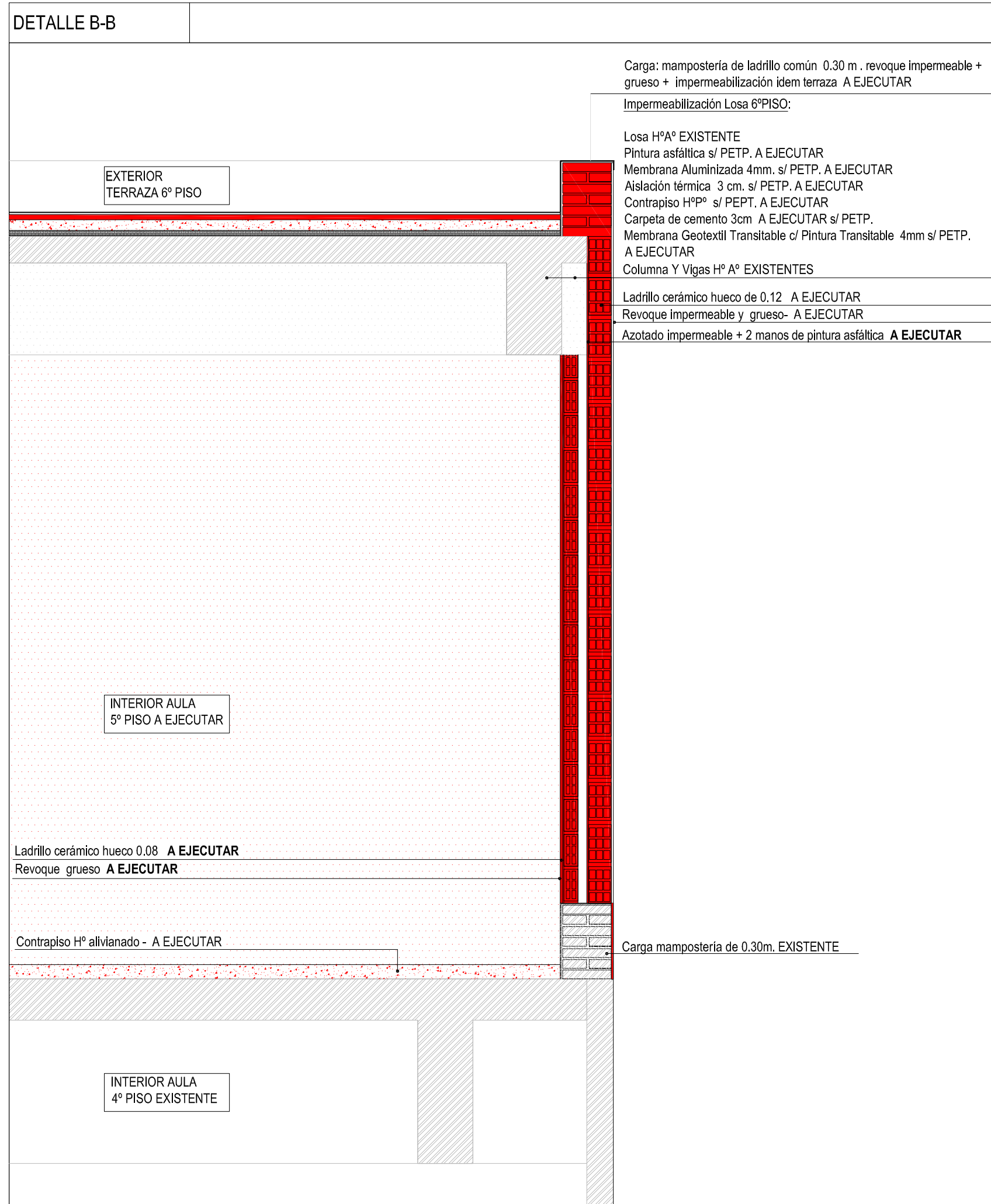

NOTA: TODAS LAS MEDIDAS SE VERIFICARAN EN OBRA

UNIVERSIDAD NACIONAL DEL LITORAL
DIRECCION DE CONSTRUCCIONES UNIVERSITARIAS
OBRA: CERRAMIENTO EXTERIOR 5º PISO

PLANO: DETALLE MUROS EXTERIORES

INSTITUTO: FACULTAD DE CIENCIAS ECONOMICAS	EXPEDIENTE N°: REC- 0939589-18
RESPONSABLE PROYECTO: DIRECCION DE CONSTRUCCIONES	archivo: FECHA: ABRIL 2019
reemplaza plano:	PLANO N°: A-11
ESCALA: 1:25	ARCHIVO N°:

El proyecto cumple con la Ley N° 22.431, Decreto 914/97 y Art. 1º de la Ley 25.573.