

NOTA: TODAS LAS MEDIDAS SE VERIFICARAN EN OBRA
UNIVERSIDAD NACIONAL DEL LITORAL
 DIRECCION DE CONSTRUCCIONES UNIVERSITARIAS
 OBRA: 2° LLAMADO.TERMINACIONES Y PRIMER EQUIPAMIENTO AULARIO COMUN ESPERANZA

PLANO: CORTES 6 - 6 / 7 - 7 / 8 - 8

INSTITUTO: CAMPUS FAVE. ESPERANZA - DEPARTAMENTO LAS COLONIAS

RESPONSABLE PROYECTO: DIRECCION DE CONSTRUCCIONES UNIVERSITARIAS	ARCHIVO	REEMP. PLANO
	FECHA: AGOSTO 2021	ESCALA: 1:100
	PLANO N°: AR-02_03	EXPEDIENTE N°: REC-1073016-21

El proyecto cumple con la Ley N° 22.431; Decreto 914/97 y Art. 1° de la Ley 25.573.

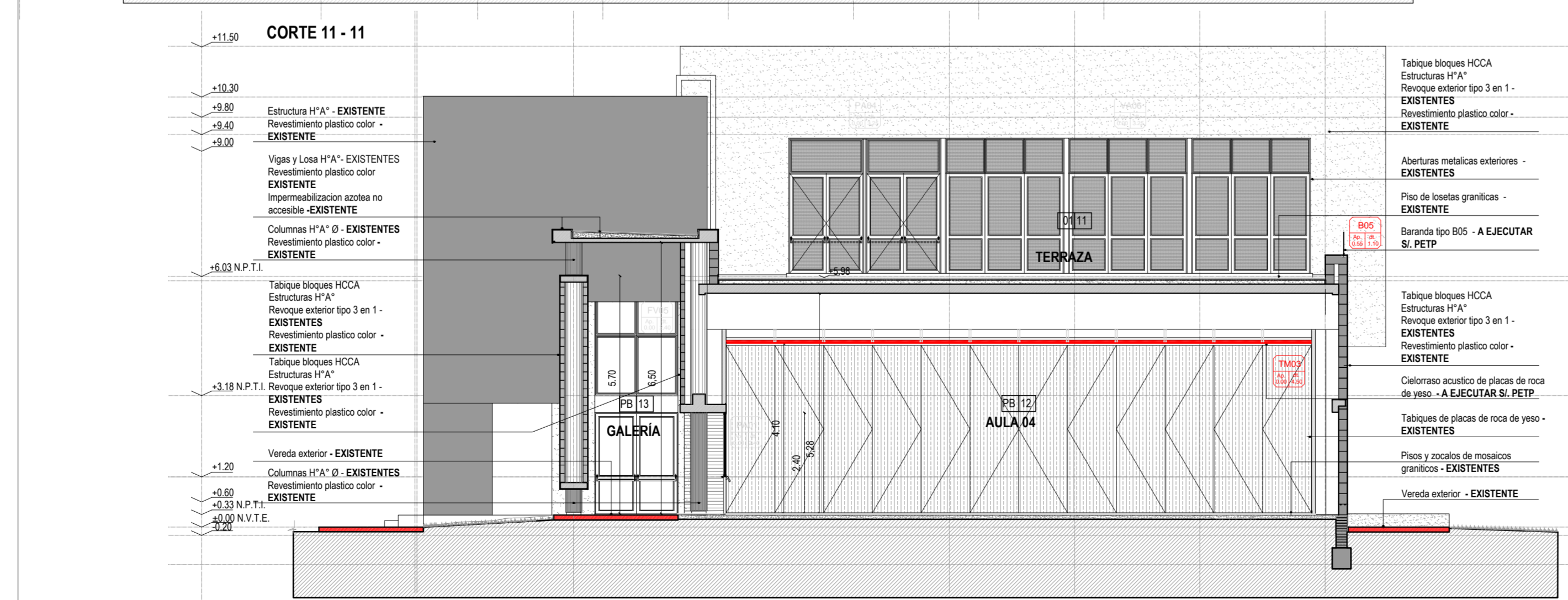
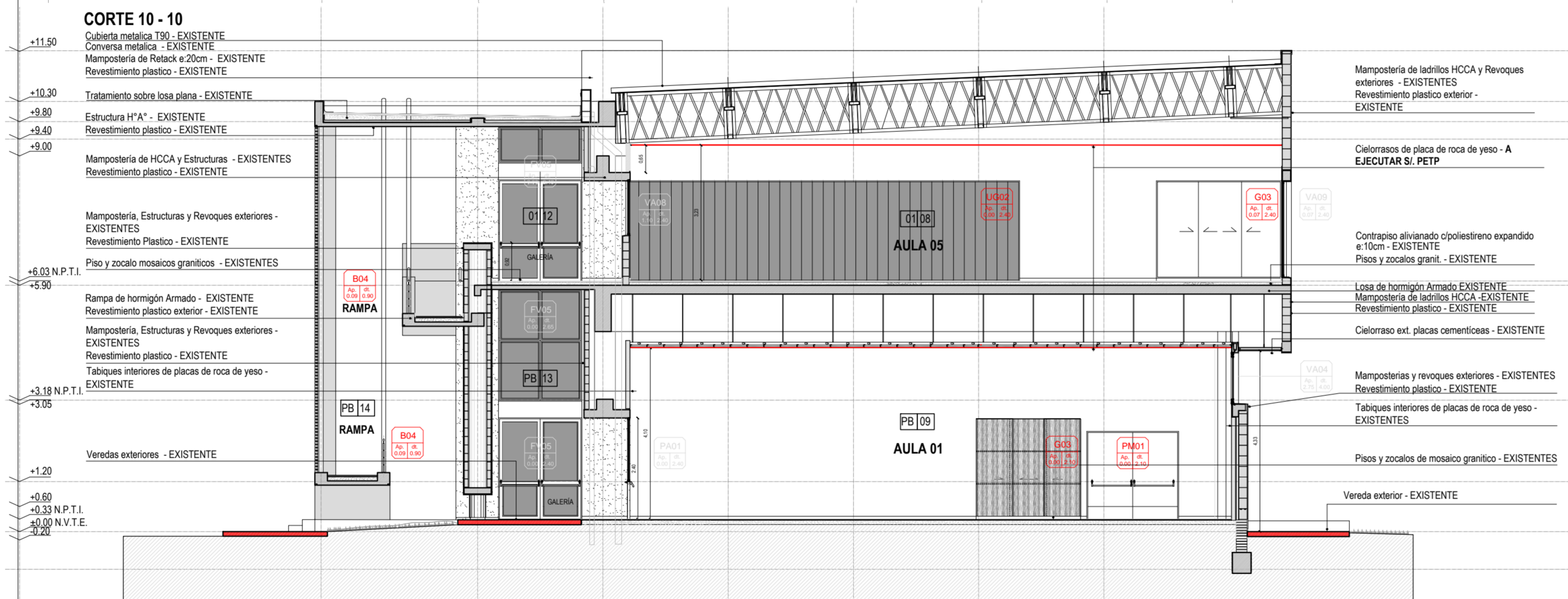
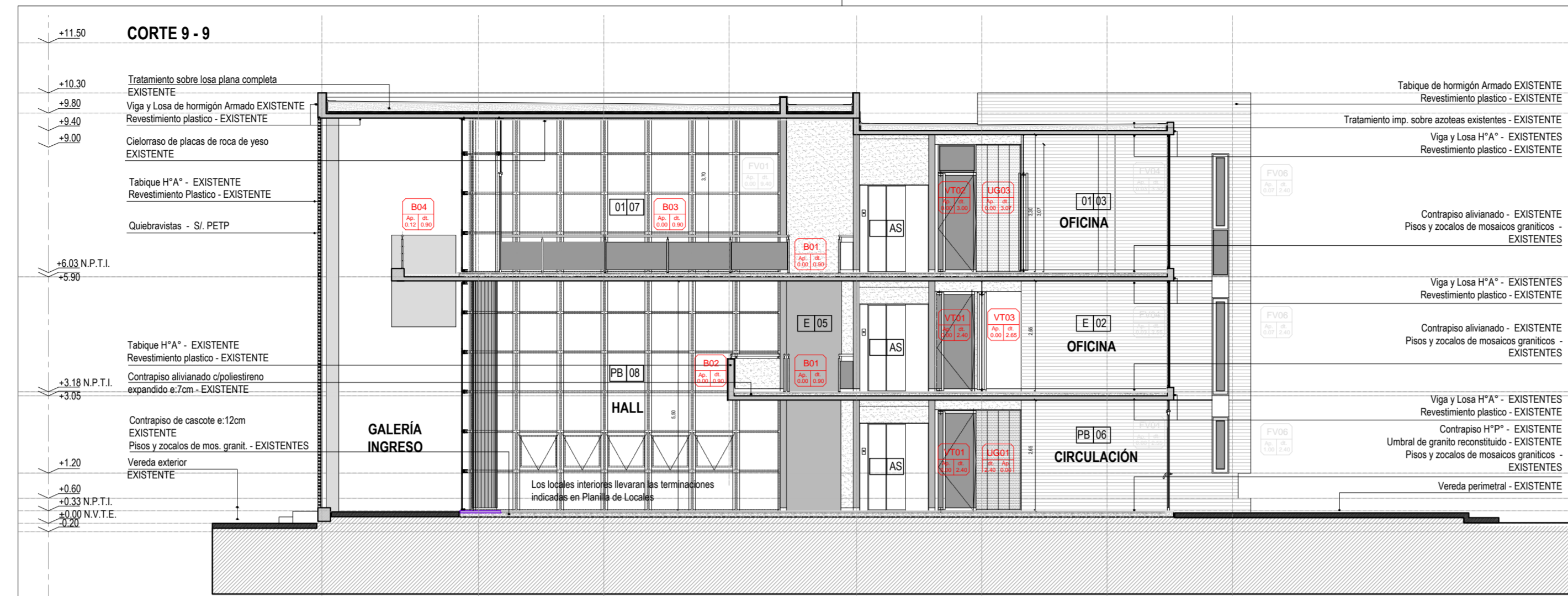

NOTA: TODAS LAS MEDIDAS SE VERIFICARAN EN OBRA

UNIVERSIDAD NACIONAL DEL LITORAL
DIRECCION DE CONSTRUCCIONES UNIVERSITARIAS

OBRA: 2° LLAMADO.TERMINACIONES Y PRIMER EQUIPAMIENTO AULARIO COMUN ESPERANZA

PLANO: CORTES 9 - 9 / 10 - 10 / 11 - 11 / DETALLES AZOTEAS

INSTITUTO: CAMPUS FAVE. ESPERANZA - DEPARTAMENTO LAS COLONIAS

RESPONSABLE PROYECTO: DIRECCION DE CONSTRUCCIONES UNIVERSITARIAS	ARCHIVO	REEMP. PLANO
	FECHA: AGOSTO 2021	ESCALA: 1:100
	PLANO N°: AR-02_04	EXPEDIENTE N°: REC-1073016-21

El proyecto cumple con la Ley N° 22.431; Decreto 914/97 y Art. 1° de la Ley 25.573.