

- REFERENCIAS**
- ESTRUCTURA HªA° - EXISTENTE
  - MAMPOSTERÍAS LADRILLOS HCCA - EXISTENTES
  - TABIQUES DE PLACAS DE ROCA DE YESO EXISTENTES
  - TABIQUES DE PLACAS CEMENTICIAS - EXISTENTES
  - UMBRALES DE MICROCEMENTO ALISADO EXISTENTES
  - UMBRALES DE GRANITO RECONSTITUIDO EXISTENTES
  - SOLIAS DE GRANITO RECONSTITUIDO EXISTENTES
  - MOSAICOS GRANITICOS EXISTENTES
  - PORCELLANATOS A PROVEER Y COLOCAR SI. PETP
  - HORMIGON TERMINACION RASPADO EXISTENTE
  - HORMIGON TERMINACION RASPADO A EJECUTAR SI. PETP
  - TERRENO NATURAL
  - ABERTURAS - EXISTENTES
  - ABERTURAS - A PROVEER Y COLOCAR
  - CIELORRASO DE PLACAS DE ROCA DE YESO A EJECUTAR
  - CIELORRASO DE PLACAS DE ROCA DE YESO TIPO ACUSTICO - A EJECUTAR SI. PETP
  - CIELORRASO C/. REVESTIMIENTO EXISTENTE
  - GARGANTAS CIELORRASO ADHERIDO A EJECUTAR SI. PETP
  - CIELORRASO DE PLACAS CEMENTICIAS EXISTENTE
  - ENTREPISO A EJECUTAR SI. PETP

NOTA: TODAS LAS MEDIDAS SE VERIFICARAN EN OBRA

**UNIVERSIDAD NACIONAL DEL LITORAL**  
 DIRECCION DE CONSTRUCCIONES UNIVERSITARIAS  
 OBRA: TERMINACIONES Y PRIMER EQUIPAMIENTO AULARIO COMUN ESPERANZA

PLANO: PISOS - PLANTA BAJA

INSTITUTO: CAMPUS FAVE. ESPERANZA - DEPARTAMENTO LAS COLONIAS

RESPONSABLE PROYECTO: DIRECCION DE CONSTRUCCIONES UNIVERSITARIAS	ARCHIVO	REEMP. PLANO
	FECHA: FEBRERO 2021	ESCALA: 1:100
	PLANO N°: AR-01_08	EXPEDIENTE N°:

El proyecto cumple con la Ley Nº 22.431, Decreto 914/97 y Art. 1º de la Ley 25.573.

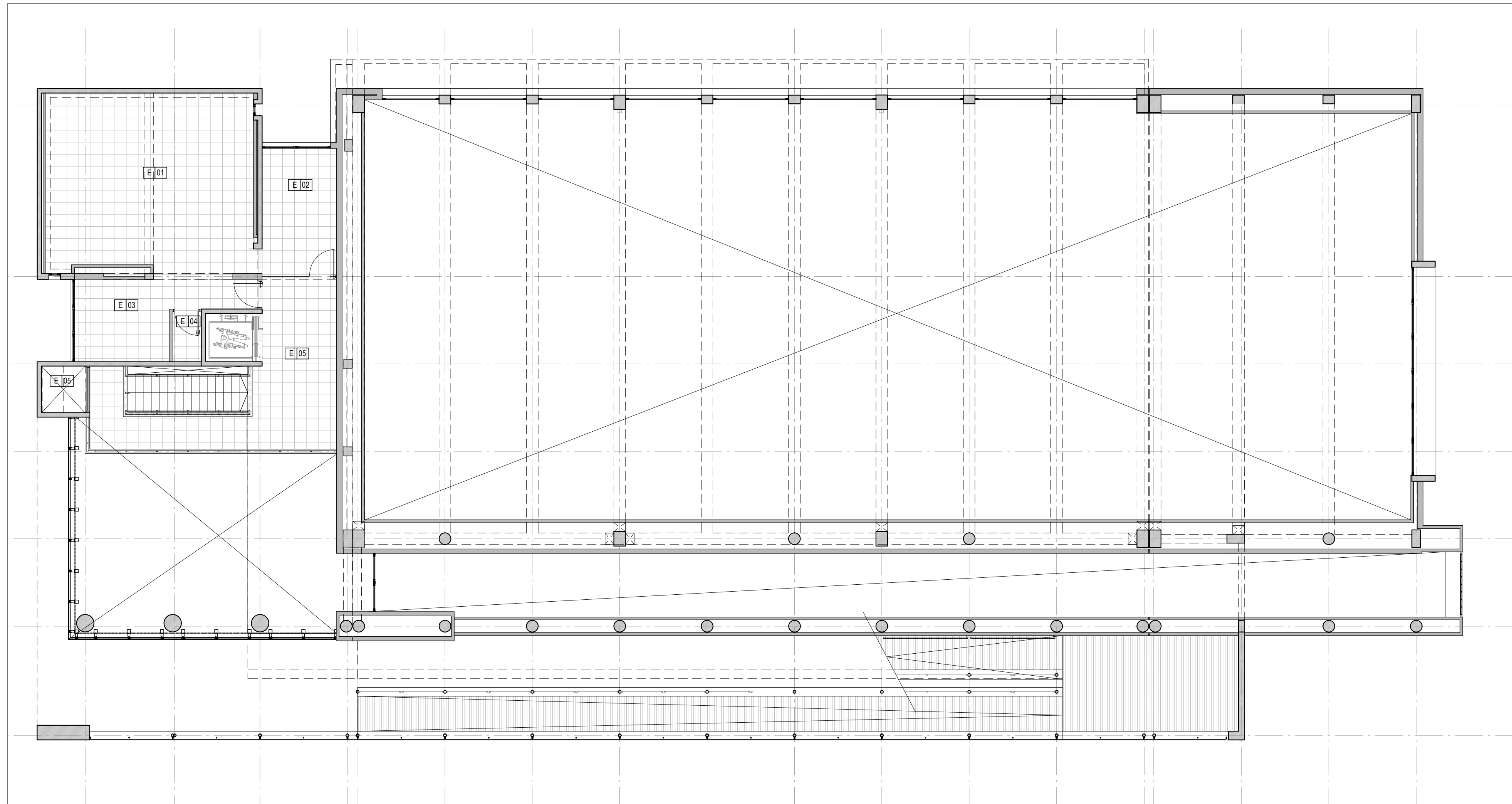

NOTA: TODAS LAS MEDIDAS SE VERIFICARAN EN OBRA

**UNIVERSIDAD NACIONAL DEL LITORAL**  
 DIRECCION DE CONSTRUCCIONES UNIVERSITARIAS

OBRA: TERMINACIONES Y PRIMER EQUIPAMIENTO AULARIO COMUN ESPERANZA

PLANO: PISOS - NIVEL 01

INSTITUTO: CAMPUS FAVE. ESPERANZA - DEPARTAMENTO LAS COLONIAS

RESPONSABLE PROYECTO: DIRECCION DE CONSTRUCCIONES UNIVERSITARIAS

ARCHIVO

REEMP. PLANO

FECHA:  
FEBRERO 2021

ESCALA:  
1:100

PLANO N°:  
AR-01\_09

EXPEDIENTE N°:

El proyecto cumple con la Ley N° 22.431; Decreto 914/97 y Art. 1° de la Ley 25.573.

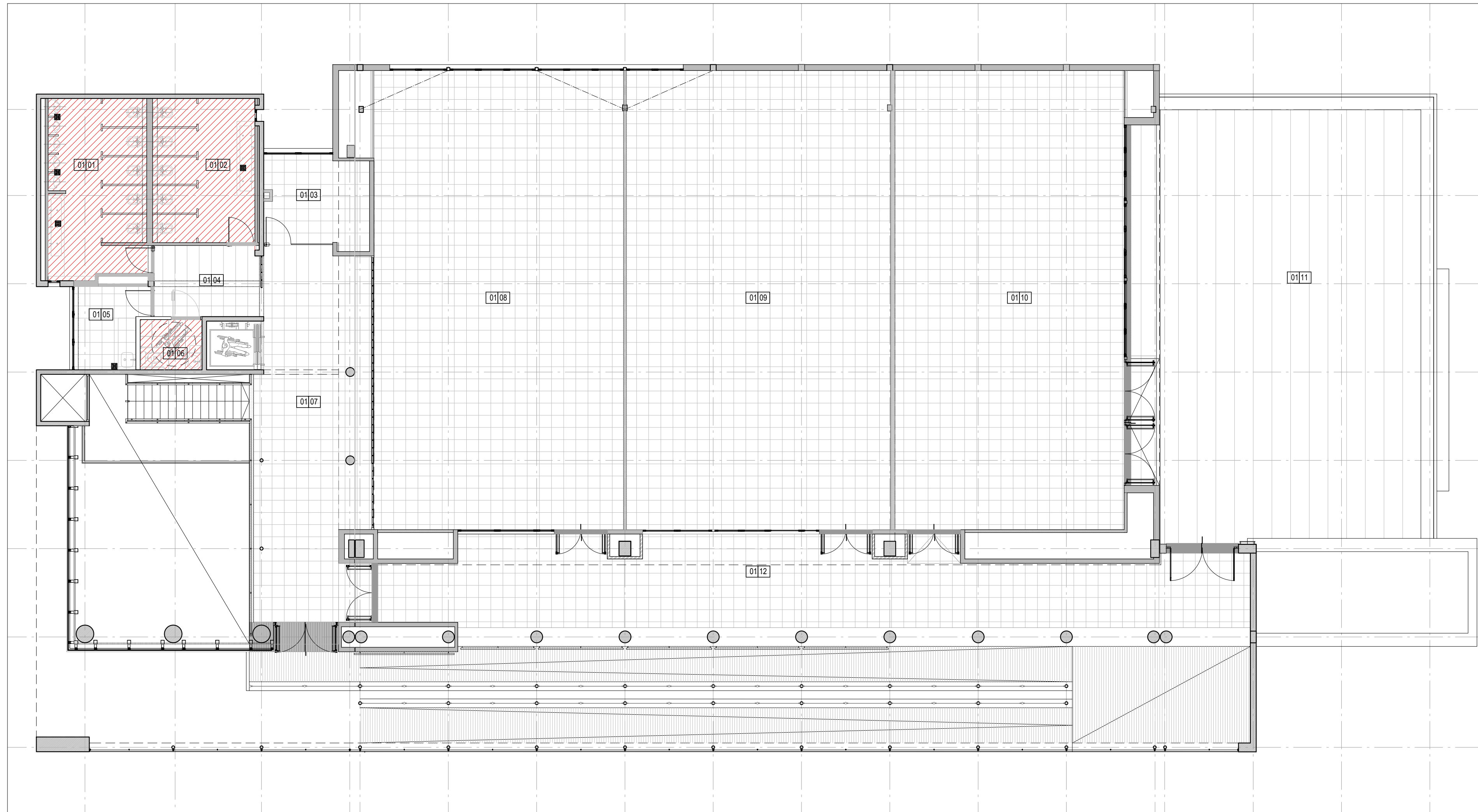

NOTA: TODAS LAS MEDIDAS SE VERIFICARAN EN OBRA

**UNIVERSIDAD NACIONAL DEL LITORAL**  
 DIRECCION DE CONSTRUCCIONES UNIVERSITARIAS

OBRA: TERMINACIONES Y PRIMER EQUIPAMIENTO AULARIO COMUN ESPERANZA

PLANO: PISOS - NIVEL 02

INSTITUTO: CAMPUS FAVE. ESPERANZA - DEPARTAMENTO LAS COLONIAS

RESPONSABLE PROYECTO: DIRECCION DE CONSTRUCCIONES UNIVERSITARIAS

ARCHIVO	REEMP. PLANO
FECHA: FEBRERO 2021	ESCALA: 1:100
PLANO N°: AR-01_10	EXPEDIENTE N°:

El proyecto cumple con la Ley N° 22.431; Decreto 914/97 y Art. 1° de la Ley 25.573.