

- CERRAMIENTOS A EJECUTAR
- PFE 01 REJAS Y PORTONES COPREZADOS A EJECUTAR SI: PETP
- PFE 02 REJAS PLAS SI: DETALLES A EJECUTAR SI: PETP
- PFE 03 REJAS PLAS SI: DETALLES A COMPLETAR SI: PETP
- PFE 04 BARRANDA RAMPA ACCESIBLE A COMPLETAR SI: PETP
- BA 01 BARRANDA RAMPA ACCESIBLE A COMPLETAR SI: PETP
- CO1 COLUMNA BASE DE HORMIGON ARMADO SI: PETP
- CO2 COLUMNAS METALICAS TUBO ESTRUCTURAL 100X100 A EJECUTAR SI: PETP Y DETALLES
- ELEMENTOS A DEMOLER / RETIRAR
- ELEMENTOS A EJECUTAR SI: PETP

NOTA: TODAS LAS MEDIDAS SE VERIFICARAN EN OBRA

**UNIVERSIDAD NACIONAL DEL LITORAL**  
 DIRECCION DE CONSTRUCCIONES UNIVERSITARIAS

OBRA: PLAZA INGRESO Y CERRAMIENTO DE SEGURIDAD DEL PREDIO FAVE

PLANO: PLANTA A EJECUTAR ACOTADA

INSTITUTO: FCV - FCA

RESPONSABLE PROYECTO: DIRECCION DE CONSTRUCCIONES	ARCHIVO:	REEMP: PLANO
	FECHA:	ESCALA: 1:100
	PLANO N°: ARL 03	EXPEDIENTE N°:

El proyecto cumple con la Ley N° 22.431, Decreto 914/97 y Art. 1° de la Ley 25.573.

NORTE  
 PLANTA A EJECUTAR - INTERVENCION

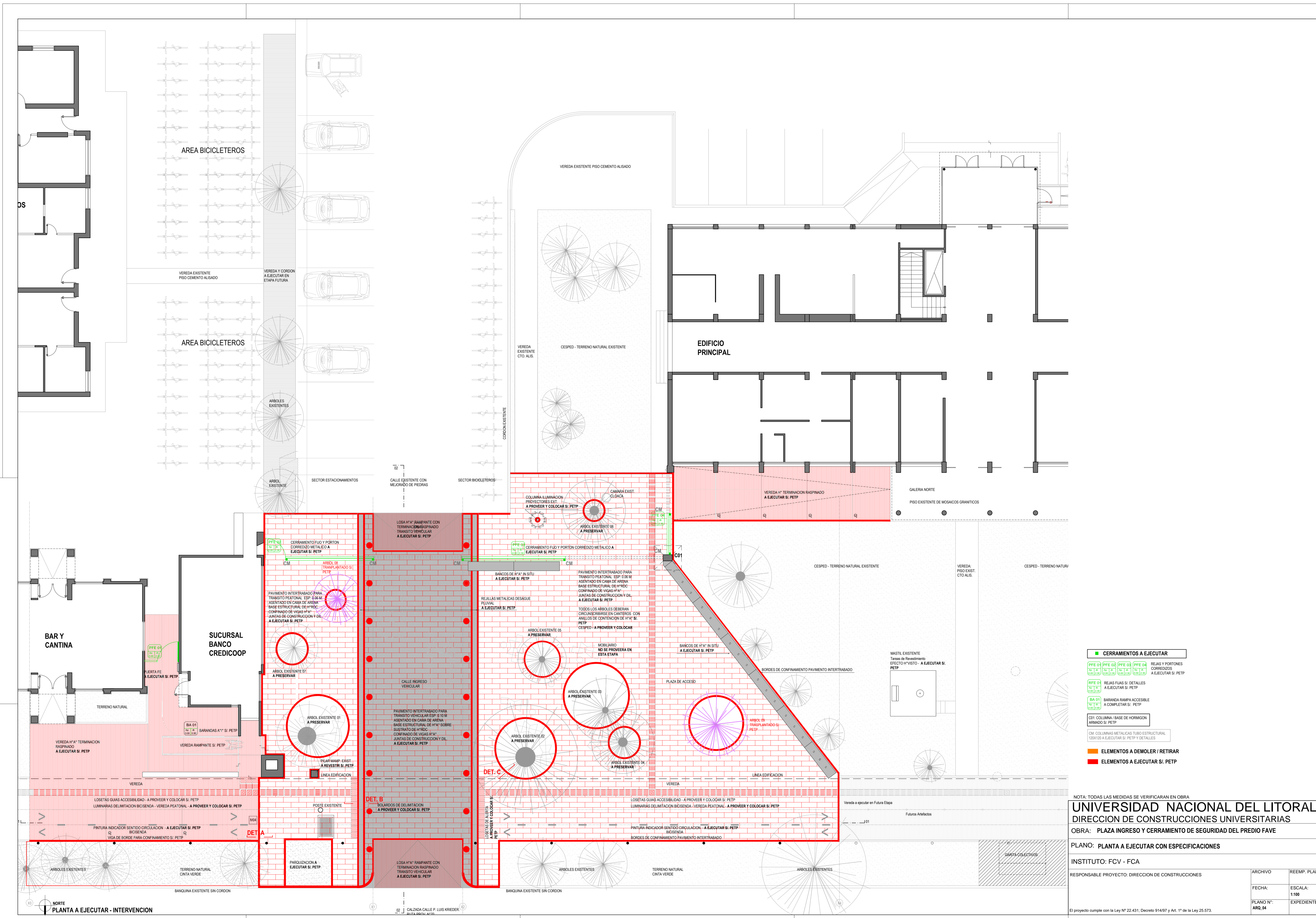

- CERRAMIENTOS A EJECUTAR**
- PFCE 01 REJAS Y PORTONES COPRENDIDOS A EJECUTAR SI PETP
  - PFCE 02 REJAS RUMAS SI DETALLES A EJECUTAR SI PETP
  - BA 01 BARRANDA RAMPA ACCESIBLE A COMPLETAR SI PETP
  - CO1 COLUMNA BASE DE HERRAJE ARMADO SI PETP
- ELEMENTOS A DEMOLER / RETIRAR**
- ELEMENTOS A EJECUTAR SI PETP**

NOTA: TODAS LAS MEDIDAS SE VERIFICARAN EN OBRA

**UNIVERSIDAD NACIONAL DEL LITORAL**  
**DIRECCION DE CONSTRUCCIONES UNIVERSITARIAS**  
**OBRA: PLAZA INGRESO Y CERRAMIENTO DE SEGURIDAD DEL PREDIO FAVE**

PLANO: PLANTA A EJECUTAR CON ESPECIFICACIONES

INSTITUTO: FCV - FCA

RESPONSABLE PROYECTO: DIRECCION DE CONSTRUCCIONES	ARCHIVO	REEMP. PLANO
	FECHA:	ESCALA: 1:100
	PLANO N°: ANO. 04	EXPEDIENTE N°:

El proyecto cumple con la Ley N° 22.431; Decreto 914/97 y Art. 1° de la Ley 25.573.

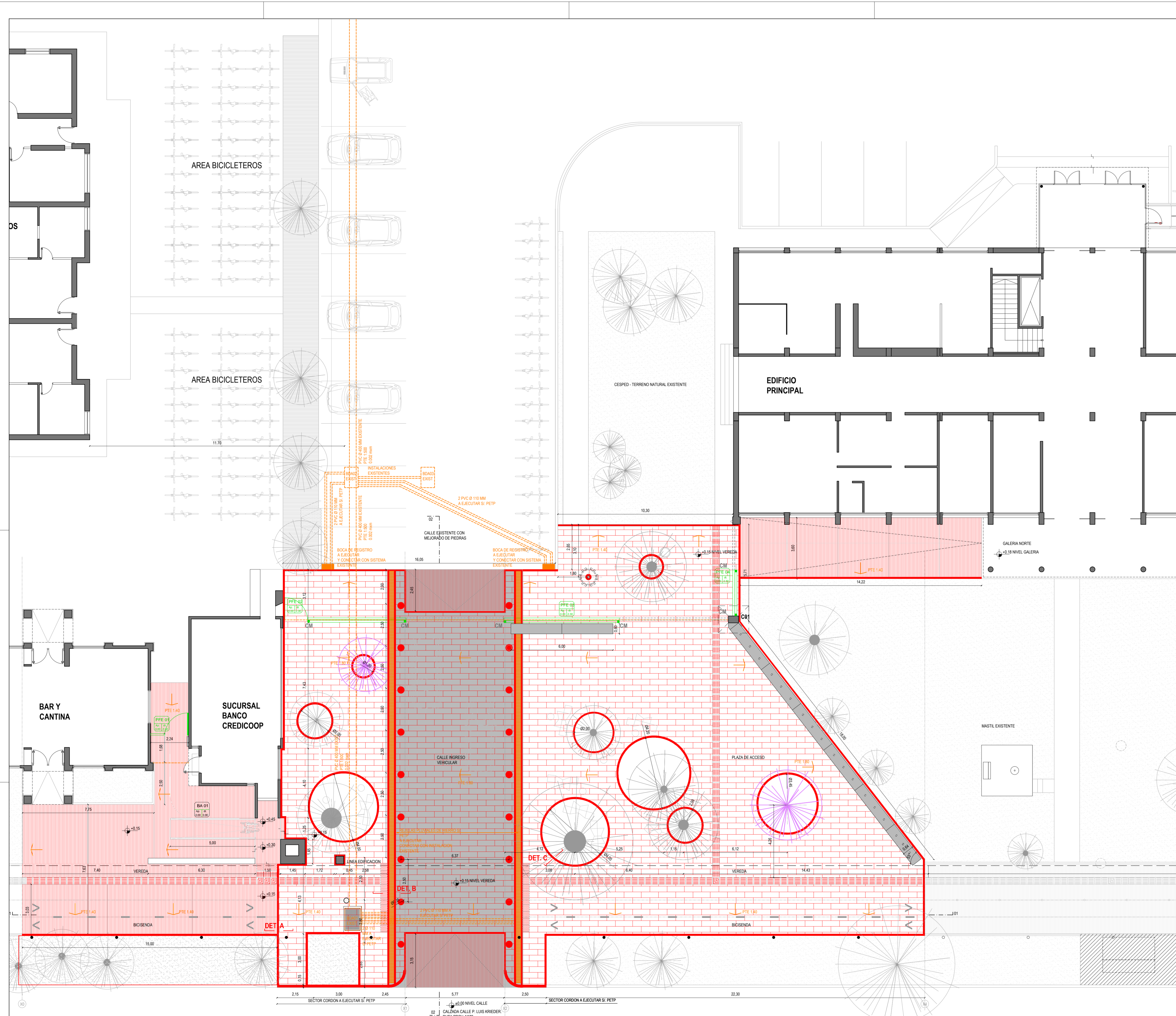

**ESQUEMA INSTALACION PLUVIAL**

BDA Ø1000 = BOCAS DE REGISTRO EXISTENTES  
 CONECTADAS A PVC Ø 110 MM EXISTENTE  
 DESDE DONDE SE CONECTARAN NUEVAS BOCAS DE REGISTRO Y  
 DESMAYES DE REJILLAS PLUVIALES A EJECUTAR

NOTA: TODAS LAS MEDIDAS SE VERIFICARAN EN OBRA

**UNIVERSIDAD NACIONAL DEL LITORAL**  
 DIRECCION DE CONSTRUCCIONES UNIVERSITARIAS  
 OBRA: PLAZA INGRESO Y CERRAMIENTO DE SEGURIDAD DEL PREDIO FAVE

PLANO: PLANTA ESQUEMA DESAGÜE PLUVIAL	
INSTITUTO: FCV - FCA	
RESPONSABLE PROYECTO: DIRECCION DE CONSTRUCCIONES	ARCHIVO
FECHA:	REEMP. PLANO
PLANO N°:	ESCALA:
ARQ. 05	1:100
EXPEDIENTE N°:	

El proyecto cumple con la Ley N° 22.431, Decreto 914/91 y Art. 1° de la Ley 25.973.

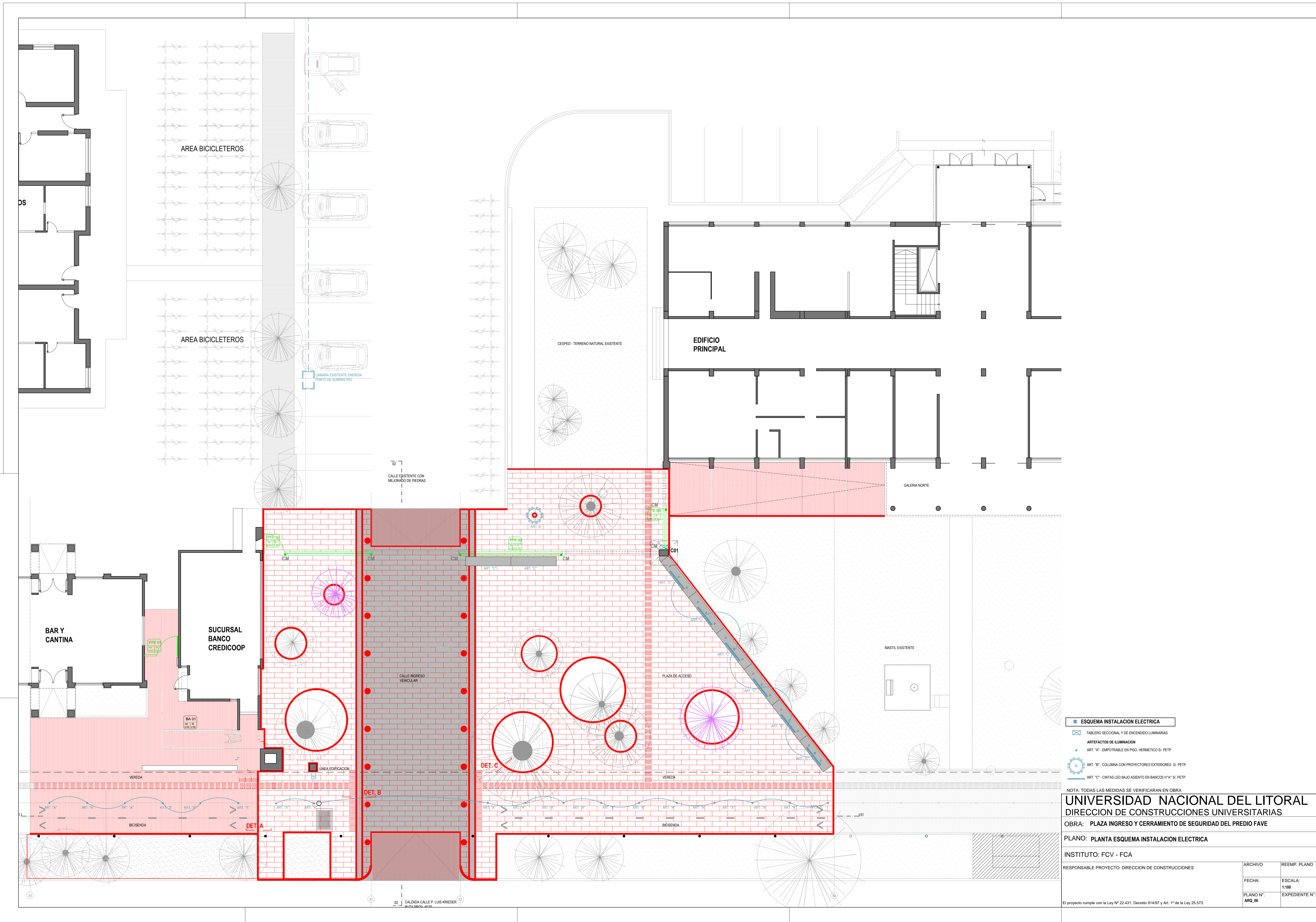

- ESQUEMA INSTALACION ELECTRICA**
- TABLERO SECCIONAL Y DE ENCENDIDO LUMINARIAS
  - ARTIFACTOS DE ILUMINACION
    - ART. X - EMPOTRABLE EN PISO, HERMETICO SI PETP
    - ART. Y - COLUMNA CON PROYECTORES EXTERIORES SI PETP
    - ART. Z - ONTAS LED BAJO ASIENTO EN BANCOS SPA SI PETP

NOTA: TODAS LAS MEDIDAS SE VERIFICARAN EN OBRA.

**UNIVERSIDAD NACIONAL DEL LITORAL**  
 DIRECCION DE CONSTRUCCIONES UNIVERSITARIAS

OBRA: PLAZA INGRESO Y CERRAMIENTO DE SEGURIDAD DEL PREDIO FAVE

PLANO: PLANTA ESQUEMA INSTALACION ELECTRICA

INSTITUTO: FCV - FCA

RESPONSABLE PROYECTO: DIRECCION DE CONSTRUCCIONES

ARCHIVO	REEMP. PLANO
FECHA:	ESCALA:
PLANO N°:	EXPEDIENTE N°:
ARQ. 34	

El proyecto cumple con la Ley N° 22.431, Decreto 914/97 y Art. 1° de la Ley 25.673.

