

PLANTA

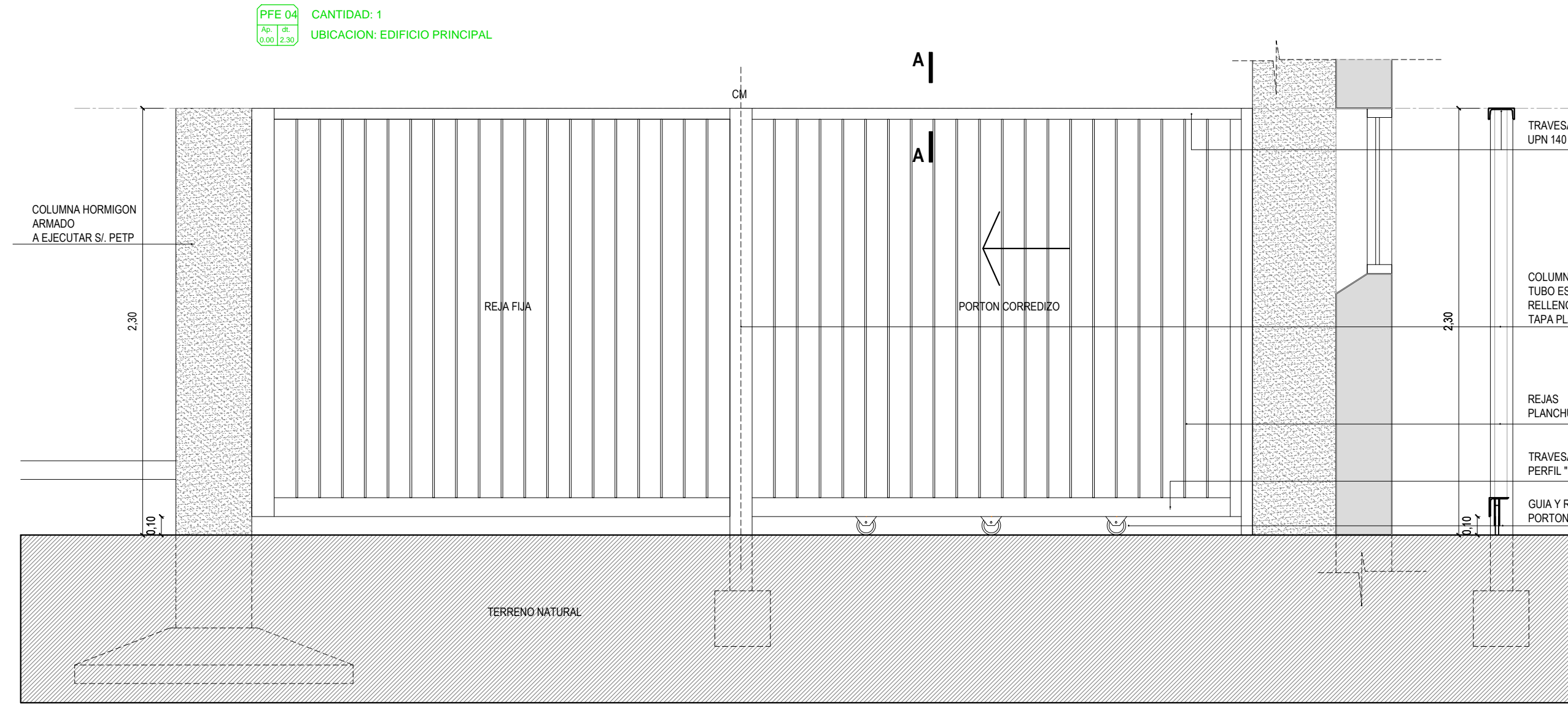

VISTA OESTE

ESQUEMA ESTRUCTURA CERRAMIENTOS

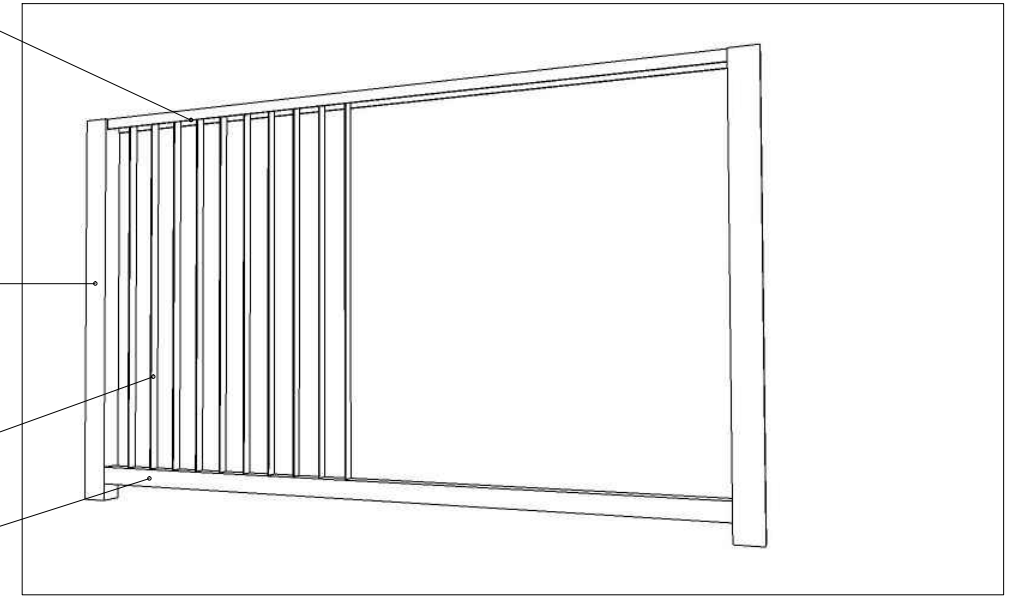

NOTA: TODAS LAS MEDIDAS SE VERIFICARAN EN OBRA

UNIVERSIDAD NACIONAL DEL LITORAL
DIRECCION DE CONSTRUCCIONES UNIVERSITARIAS

OBRA: PLAZA INGRESO Y CERRAMIENTO DE SEGURIDAD DEL PREDIO FAVE

PLANO: CERRAMIENTOS DE PROTECCION DE HIERRO - CORREDIZO LATERAL

INSTITUTO: FCV - FCA

RESPONSABLE PROYECTO: DIRECCION DE CONSTRUCCIONES	ARCHIVO	REEMP. PLANO
	FECHA:	ESCALA: 1:25
	PLANO N°: DET_01	EXPEDIENTE N°:

El proyecto cumple con la Ley N° 22.431; Decreto 914/97 y Art. 1° de la Ley 25.573.

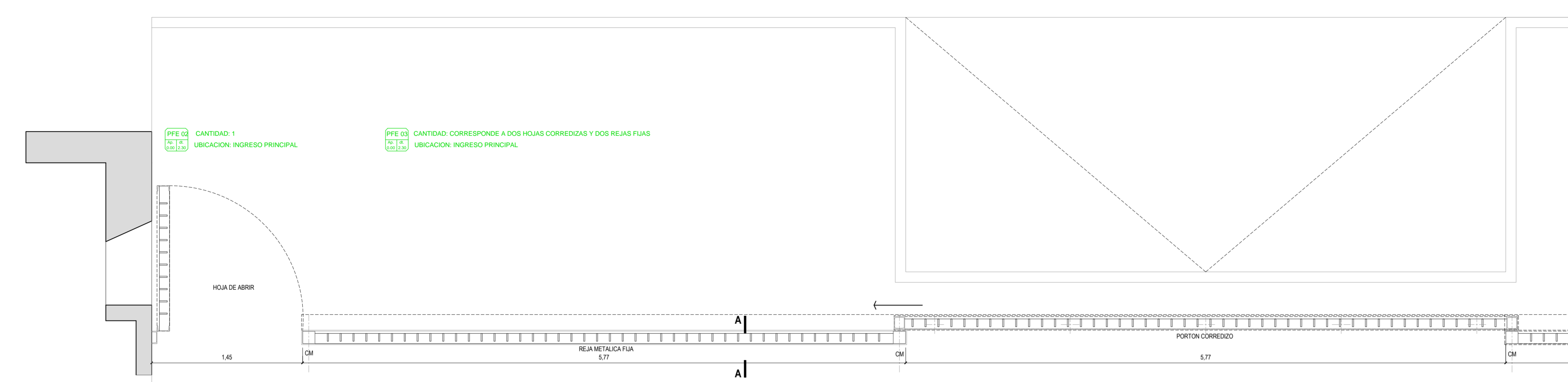

PLANTA 0.15 NIVEL VEREDA

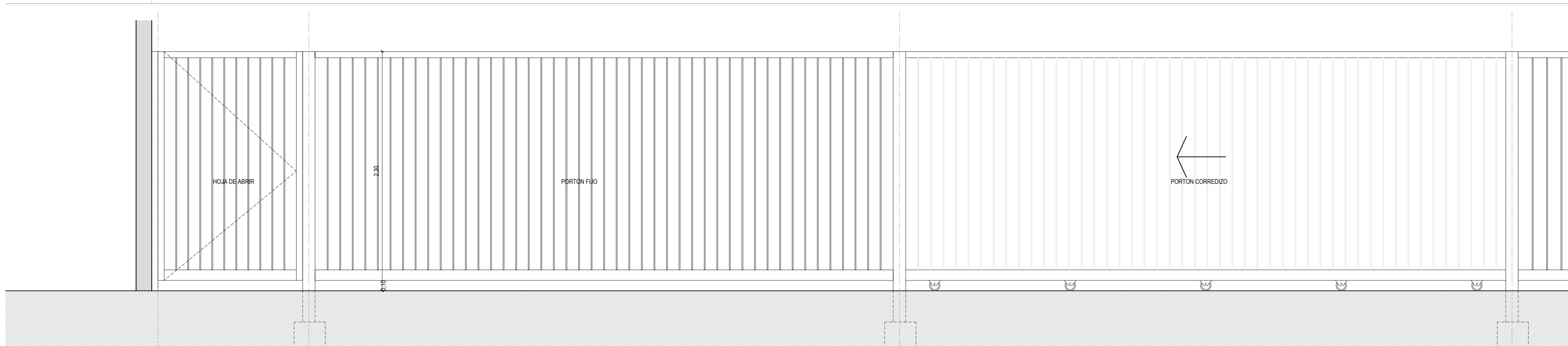

VISTA FRONTAL

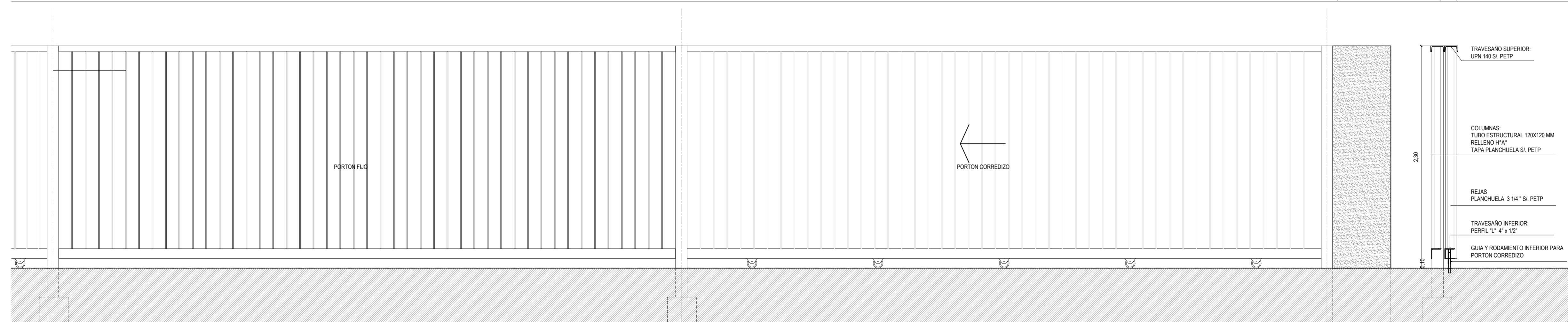
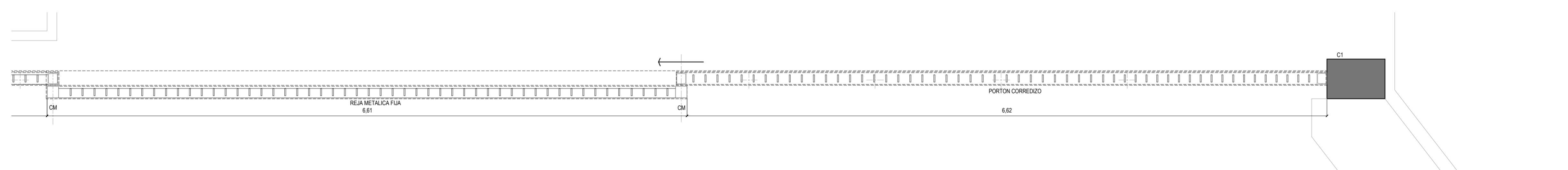
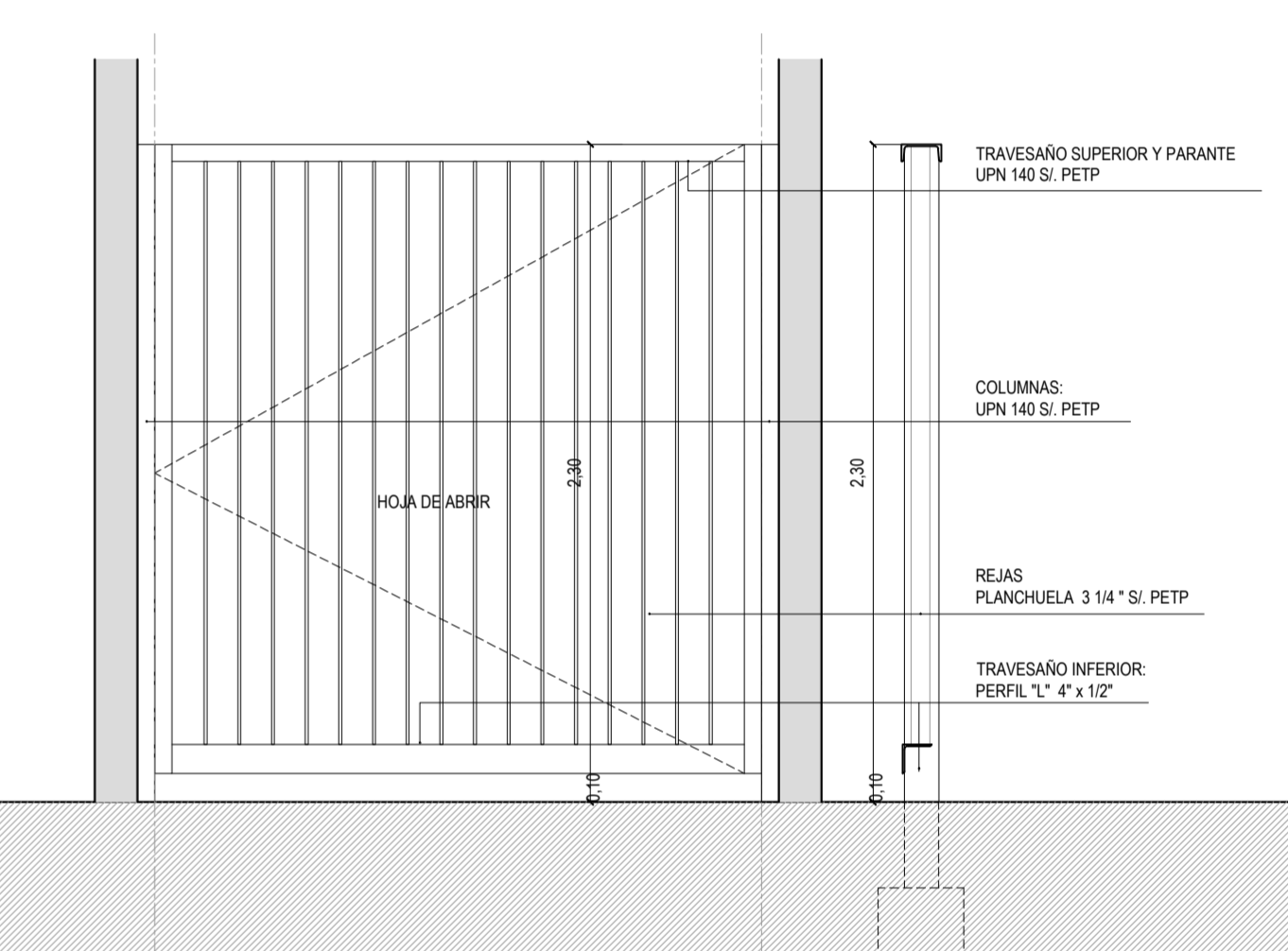
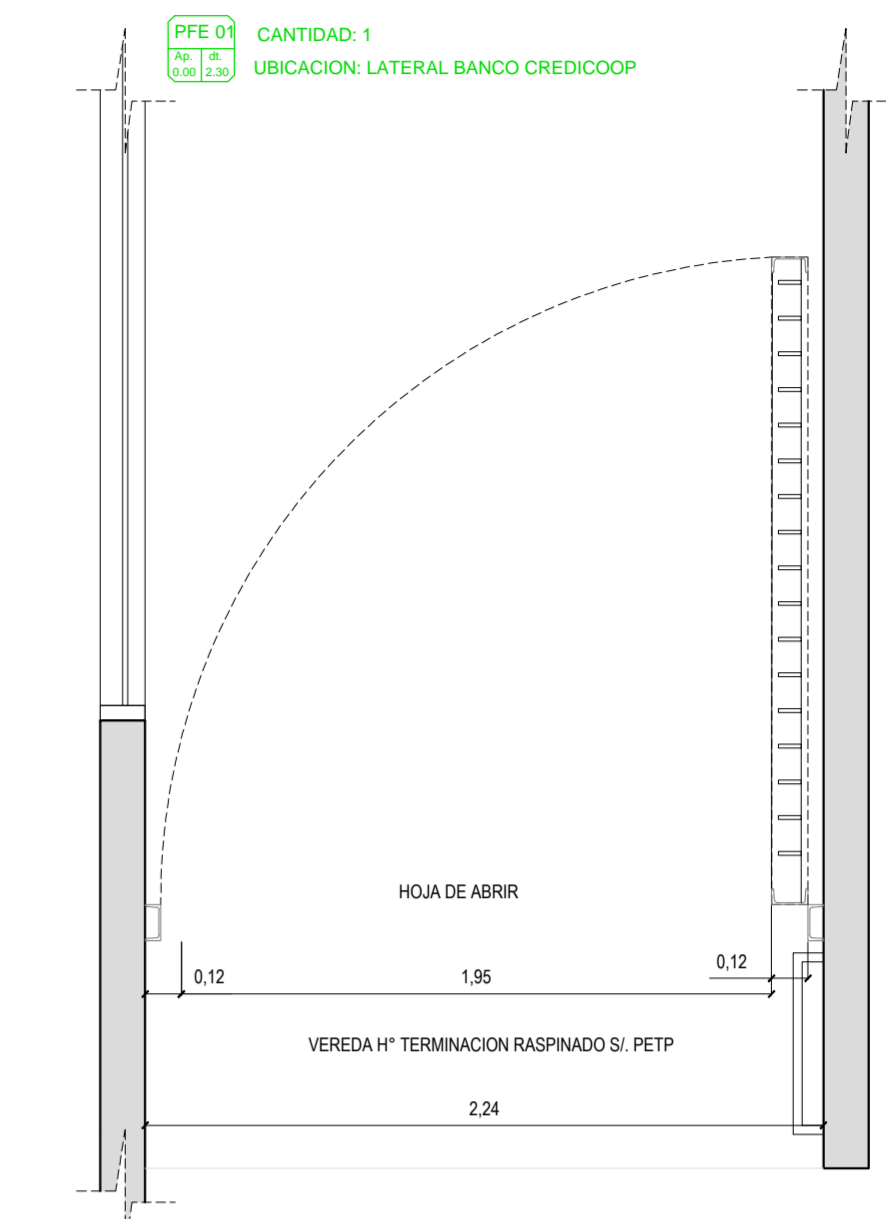

NOTA: TODAS LAS MEDIDAS SE VERIFICARAN EN OBRA

UNIVERSIDAD NACIONAL DEL LITORAL
 DIRECCION DE CONSTRUCCIONES UNIVERSITARIAS
 OBRA: PLAZA INGRESO Y CERRAMIENTO DE SEGURIDAD DEL PREDIO FAVE

PLANO: SECTOR 1 - DETALLES DE CERRAMIENTOS
 INSTITUTO: FCV - FCA

RESPONSABLE PROYECTO: DIRECCION DE CONSTRUCCIONES	ARCHIVO	REEMP. PLANO
	FECHA:	ESCALA:
	PLANO N°:	EXPEDIENTE N°:
	DET. 02	

El proyecto cumple con la Ley N° 22.431; Decreto 914/97 y Art. 1° de la Ley 25.573.

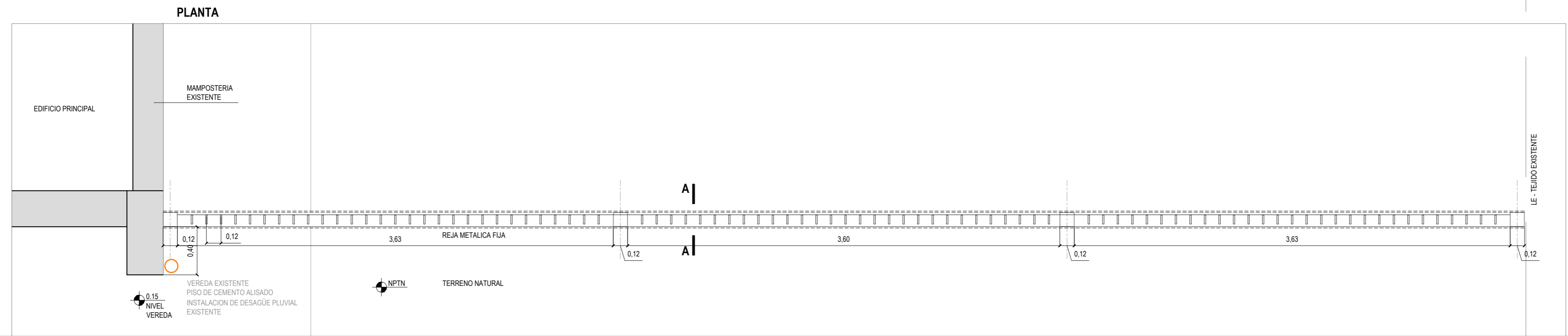
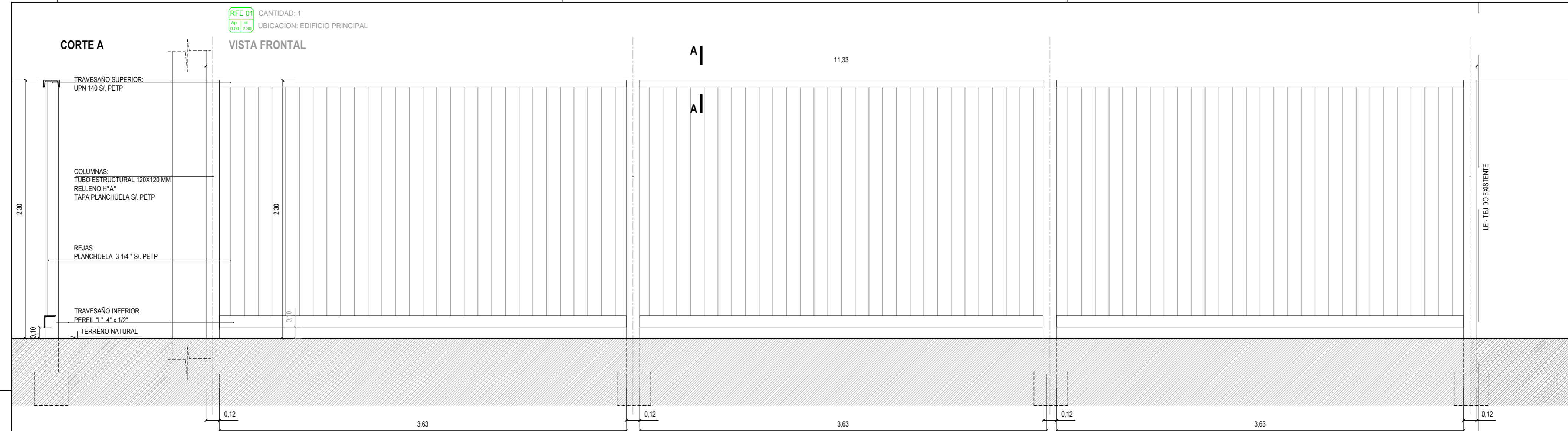

NOTA: TODAS LAS MEDIDAS SE VERIFICARAN EN OBRA

UNIVERSIDAD NACIONAL DEL LITORAL
DIRECCION DE CONSTRUCCIONES UNIVERSITARIAS

OBRA: PLAZA INGRESO Y CERRAMIENTO DE SEGURIDAD DEL PREDIO FAVE

PLANO: SECTOR 2 - PLANTA Y DETALLES CERRAMIENTO

INSTITUTO: FCV - FCA

RESPONSABLE PROYECTO: DIRECCION DE CONSTRUCCIONES

ARCHIVO REEMP. PLANO

FECHA: ESCALA:
1:25

PLANO N°: EXPEDIENTE N°:
DET_03

El proyecto cumple con la Ley N° 22.431; Decreto 914/97 y Art. 1° de la Ley 25.573.

DETALLE BANCOS H°A° IN SITU (ESCALA 1:25)

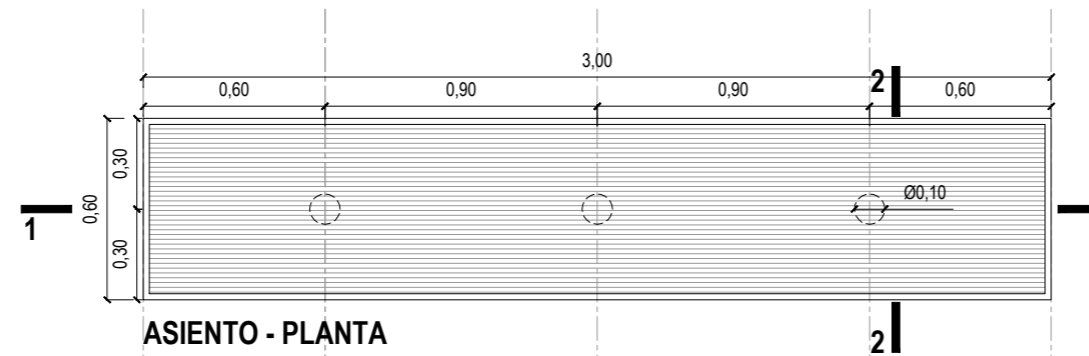

ASIENTO - PLANTA

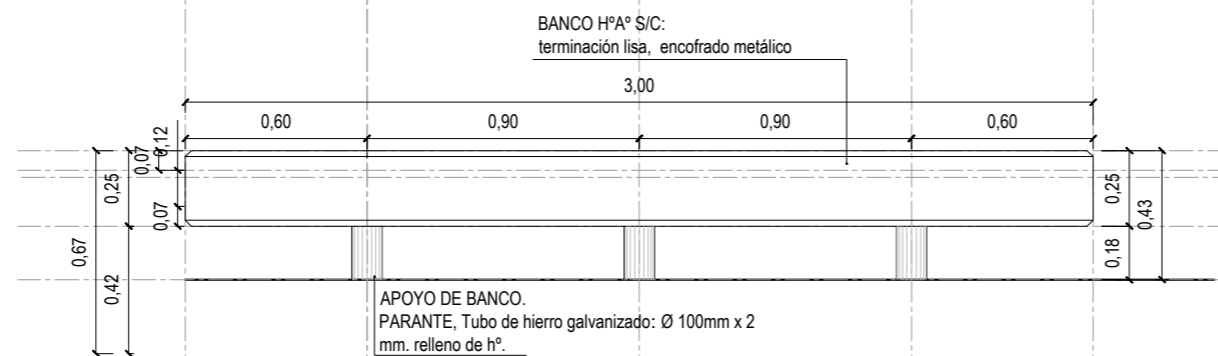

ASIENTO: VISTA

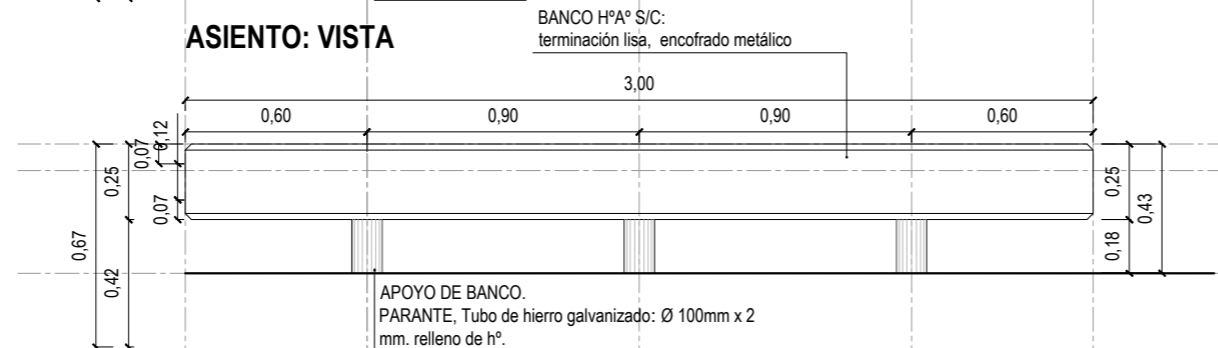

ASIENTO: VISTA

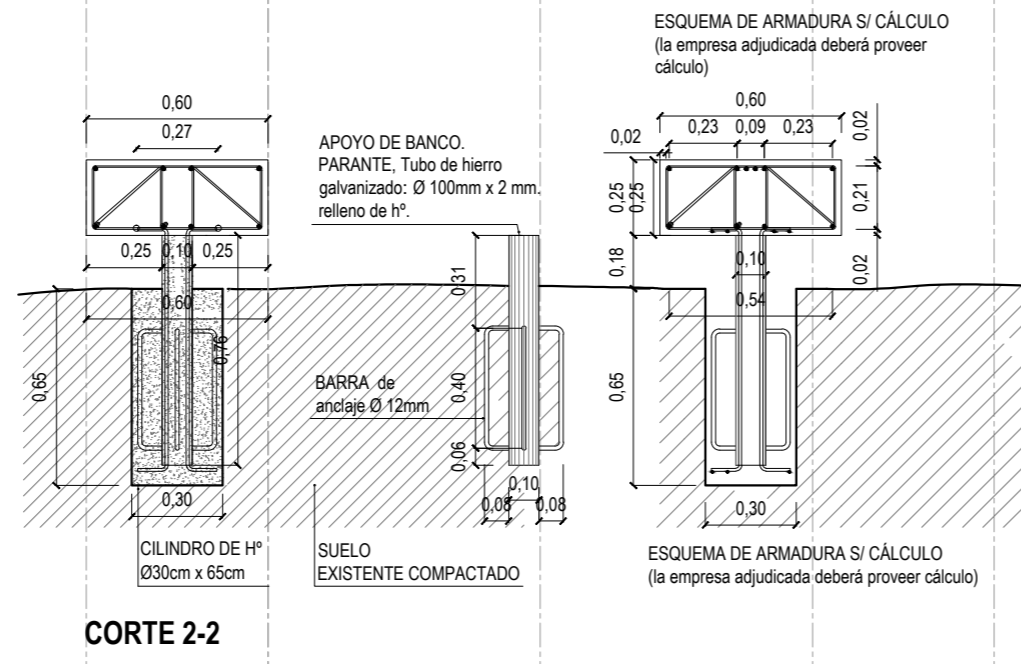

CORTE 2-2

CORTE TRANSVERSAL PAVIMENTOS TRANSITO VEHICULAR Y PEATONAL

ASIENTO: DETALLE ARMADURA

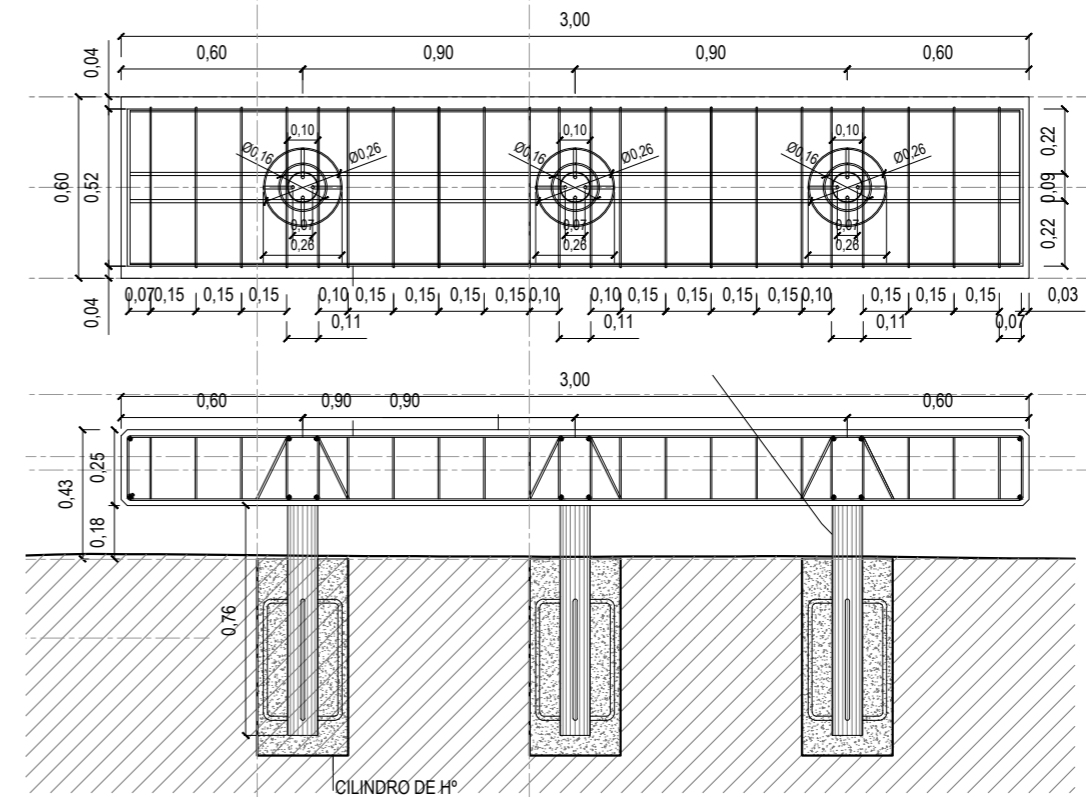

ASIENTO: DETALLE SECCIÓN 1-1

NOTA: TODAS LAS MEDIDAS SE VERIFICARAN EN OBRA

UNIVERSIDAD NACIONAL DEL LITORAL
DIRECCION DE CONSTRUCCIONES UNIVERSITARIAS

OBRA: PLAZA INGRESO Y CERRAMIENTO DE SEGURIDAD DEL PREDIO FAVE

PLANO: DETALLES BANCOS HORMIGON ARMADO

INSTITUTO: FCV - FCA

RESPONSABLE PROYECTO: DIRECCION DE CONSTRUCCIONES

ARCHIVO REEMP. PLANO

FECHA: ESCALA:
1:25

PLANO N°: EXPEDIENTE N°:
DET_04

El proyecto cumple con la Ley N° 22.431; Decreto 914/97 y Art. 1° de la Ley 25.573.