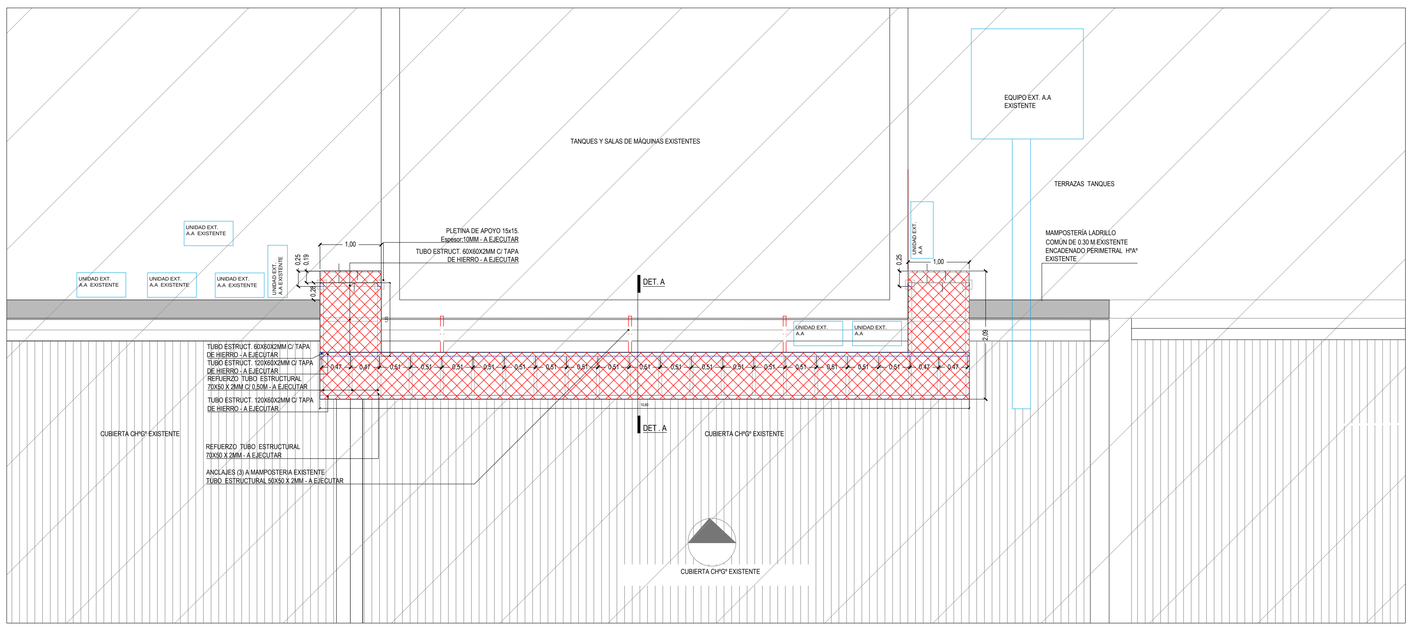

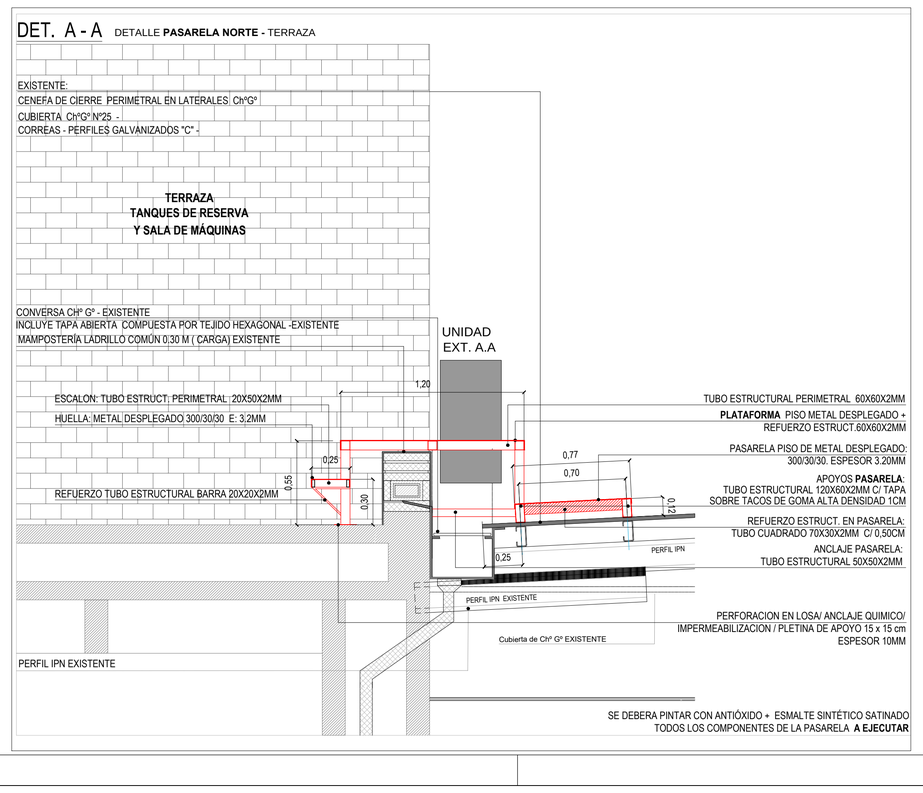

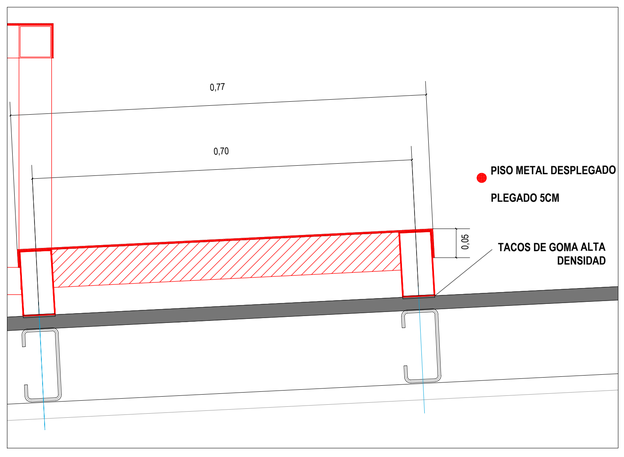

NOTA: TODAS LAS MEDIDAS SE VERIFICARAN EN OBRA

UNIVERSIDAD NACIONAL DEL LITORAL
DIRECCION DE CONSTRUCCIONES UNIVERSITARIAS

OBRA: PASARELA DE SERVICIO DE MANTENIMEITNO A.A - 4º PISO

PLANO: PLANTA CON ESPECIFICACIONES / DETA-A

INSTITUTO: FACULTAD DE BIOQUÍMICA Y CIENCIAS BIOLÓGICAS FACULTAD DE INGENIERÍA Y CIENCIAS HÍDRICAS		
RESPONSABLE PROYECTO: DIRECCION DE CONSTRUCCIONES	FECHA: SEPTIEMBRE 2019	ESCALA: 1:50 - 1:20
	PLANO N°: A 03	EXPEDIENTE N°: FBCB-0977174-19

El proyecto cumple con la Ley Nº 22.431; Decreto 914/97 y Art. 1º de la Ley 25.573.

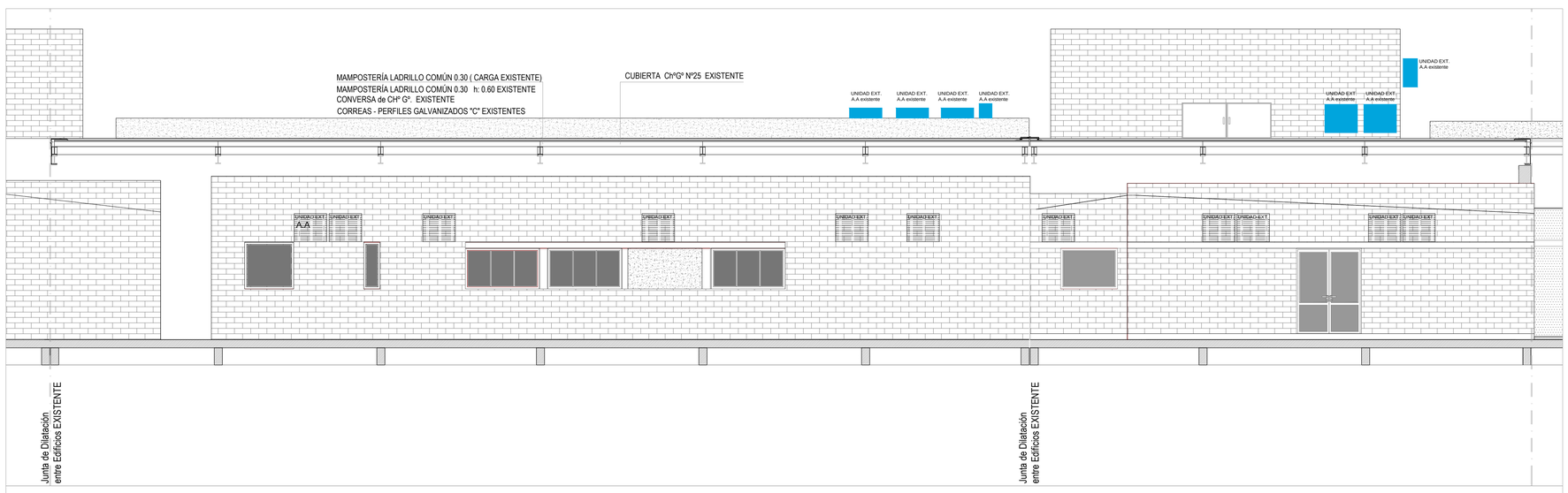

NOTA: TODAS LAS MEDIDAS SE VERIFICARAN EN OBRA

UNIVERSIDAD NACIONAL DEL LITORAL
DIRECCION DE CONSTRUCCIONES UNIVERSITARIAS

OBRA: PASARELA DE SERVICIO DE MANTENIMEITNO A.A - 4º PISO

PLANO: CORTE -VISTA SECTOR EXISTENTE

INSTITUTO: FACULTAD DE BIOQUÍMICA Y CIENCIAS BIOLÓGICAS FACULTAD DE INGENIERÍA Y CIENCIAS HÍDRICAS		
RESPONSABLE PROYECTO: DIRECCION DE CONSTRUCCIONES	FECHA: SEPTIEMBRE 2019	ESCALA: GRAFICA
	PLANO N°: ARQ.01	EXPEDIENTE N°: FBCB-0977174-19

El proyecto cumple con la Ley Nº 22.431; Decreto 914/97 y Art. 1º de la Ley 25.573.

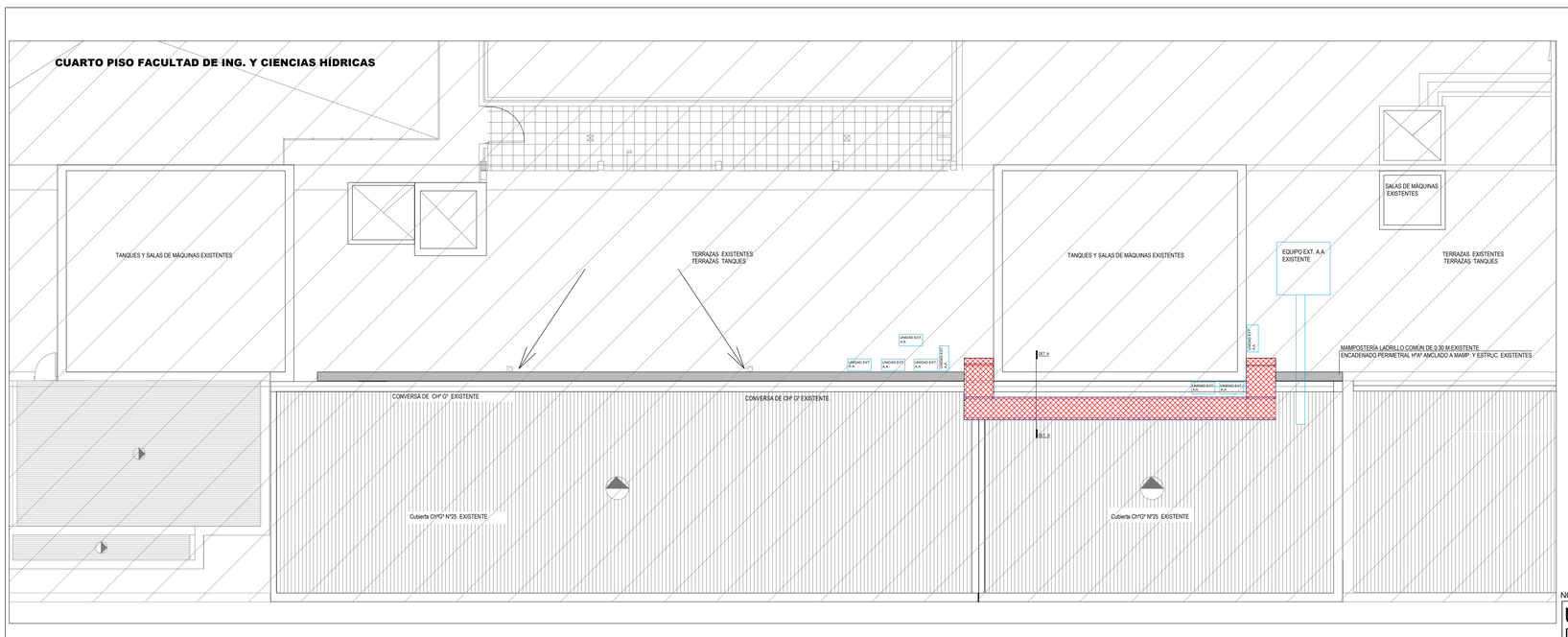

NOTA: TODAS LAS MEDIDAS SE VERIFICARAN EN OBRA

UNIVERSIDAD NACIONAL DEL LITORAL
DIRECCION DE CONSTRUCCIONES UNIVERSITARIAS

OBRA: PASARELA DE SERVICIO DE MANTENIMEITNO A.A - 4º PISO

PLANO: PLANTA SECTOR PASARELA

INSTITUTO: FACULTAD DE BIOQUÍMICA Y CIENCIAS BIOLÓGICAS FACULTAD DE INGENIERÍA Y CIENCIAS HÍDRICAS		
RESPONSABLE PROYECTO: DIRECCION DE CONSTRUCCIONES	FECHA: SEPTIEMBRE 2019	ESCALA: 1:100
	PLANO N°: A 02	EXPEDIENTE N°: FBCB-0977174-19

El proyecto cumple con la Ley Nº 22.431; Decreto 914/97 y Art. 1º de la Ley 25.573.