

Medidas de comercialización de la placa de policarbonato compacto en relación con la utilización y desperdicio.

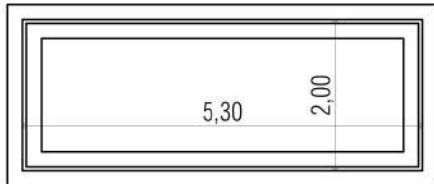

Medidas aproximadas del cuadro.

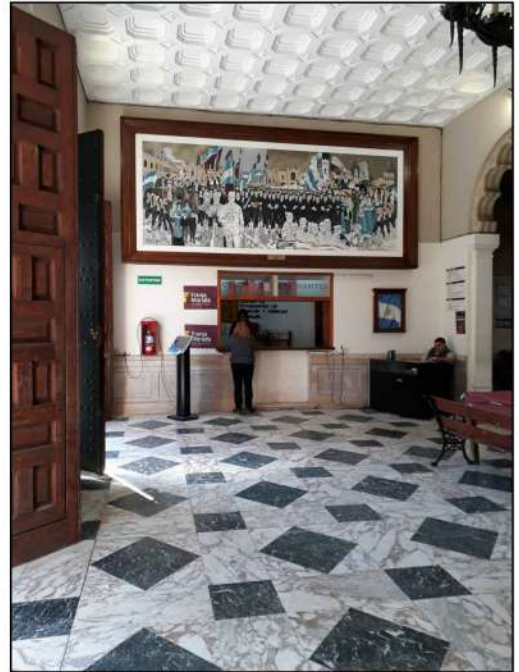

Se deberán proveer y colocar dos policarbonatos compactos para proteger la obra del artista Mariano Arteaga, llamada "Punto de Partida \_ Mitin de 1912". El cuadro se encuentra instalado en el hall de ingreso de la Facultad de Ciencias Jurídicas y Sociales, por lo que la visita de obra para tomar conocimiento de la altura de trabajo, dimensiones del cuadro, etc. Se podrá efectuar cualquier día hábil de la semana.

Se dispondrán dos placas de policarbonato compacto de 4mm y la unión entre ellas deberá quedar en el medio de la obra, la medida de comercialización del material es en planchas de 2m x 3m y los cortes deberán definirse una vez relevado la medida exacta de colocación: Los límites del policarbonato deberán coincidir con el límite de la primera moldura de madera, de manera de poder amurarlo al marco y no al mdf blanco ni al lienzo de la pintura.

La empresa deberá asegurar prolijidad en la unión de las placas y no se permitirá la colocación de ningún tipo de elemento de fijación que interrumpa la visual de la obra. Además la empresa deberá proveer e instalar los andamios y/o escaleras, sumado a todos los elementos necesarios para la correcta ejecución del trabajo.

La sujeción deberá realizarse con tornillos autoperforantes para madera con una terminación tipo embellecedor color madera para no dejar a la vista la cabeza de los tornillos.



NOTA: TODAS LAS MEDIDAS SE VERIFICARAN EN OBRA

UNIVERSIDAD NACIONAL DEL LITORAL  
DIRECCION DE OBRAS Y SERVICIOS CENTRALIZADOS

PROGRAMA DE PLANIFICACION EDILICIA

OBRA: PROTECCIÓN DE PINTURA CON POLICARBONATO COMPACTO

PLANO:

UNL

PPE

EXPEDIENTE N°  
FCJS-1007370-19

FECHA  
FEBRERO 2020

ARCHIVO

ESCALA  
1:100

PLANO N°