

PLANTA BAJA (ESCALA 1:10)

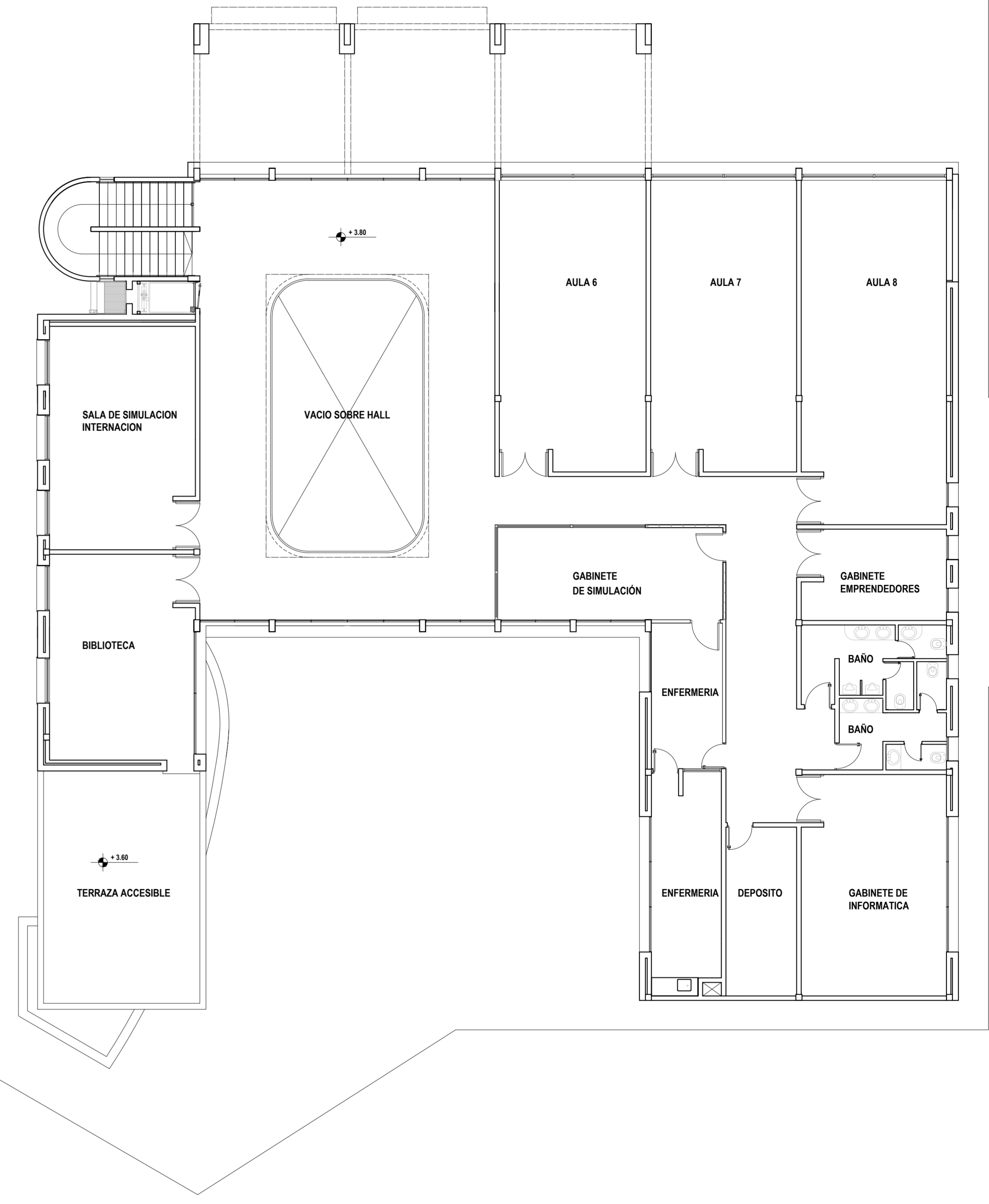

PLANTA ALTA (ESCALA 1:10)

NOTA: TODAS LAS MEDIDAS SE VERIFICARAN EN OBRA

**UNIVERSIDAD NACIONAL DEL LITORAL**  
 DIRECCION DE CONSTRUCCIONES UNIVERSITARIAS  
 OBRA: IMPERMEABILIZACIÓN EXTERIOR: PINTURA Y SELLADO DE GRIETAS

PLANO: PLANTAS EXISTENTES

INSTITUTO: CENTRO UNIVERSITARIO GALVEZ

RESPONSABLE PROYECTO: DIRECCION DE CONSTRUCCIONES	ARCHIVO	REEMP. PLANO
	FECHA: JUNIO 2026	ESCALA: 1:100
	PLANO N°: ARQ_01	EXPEDIENTE N°: REC-1292360-26

El proyecto cumple con la Ley N° 22.431; Decreto 914/97 y Art. 1° de la Ley 25.573.