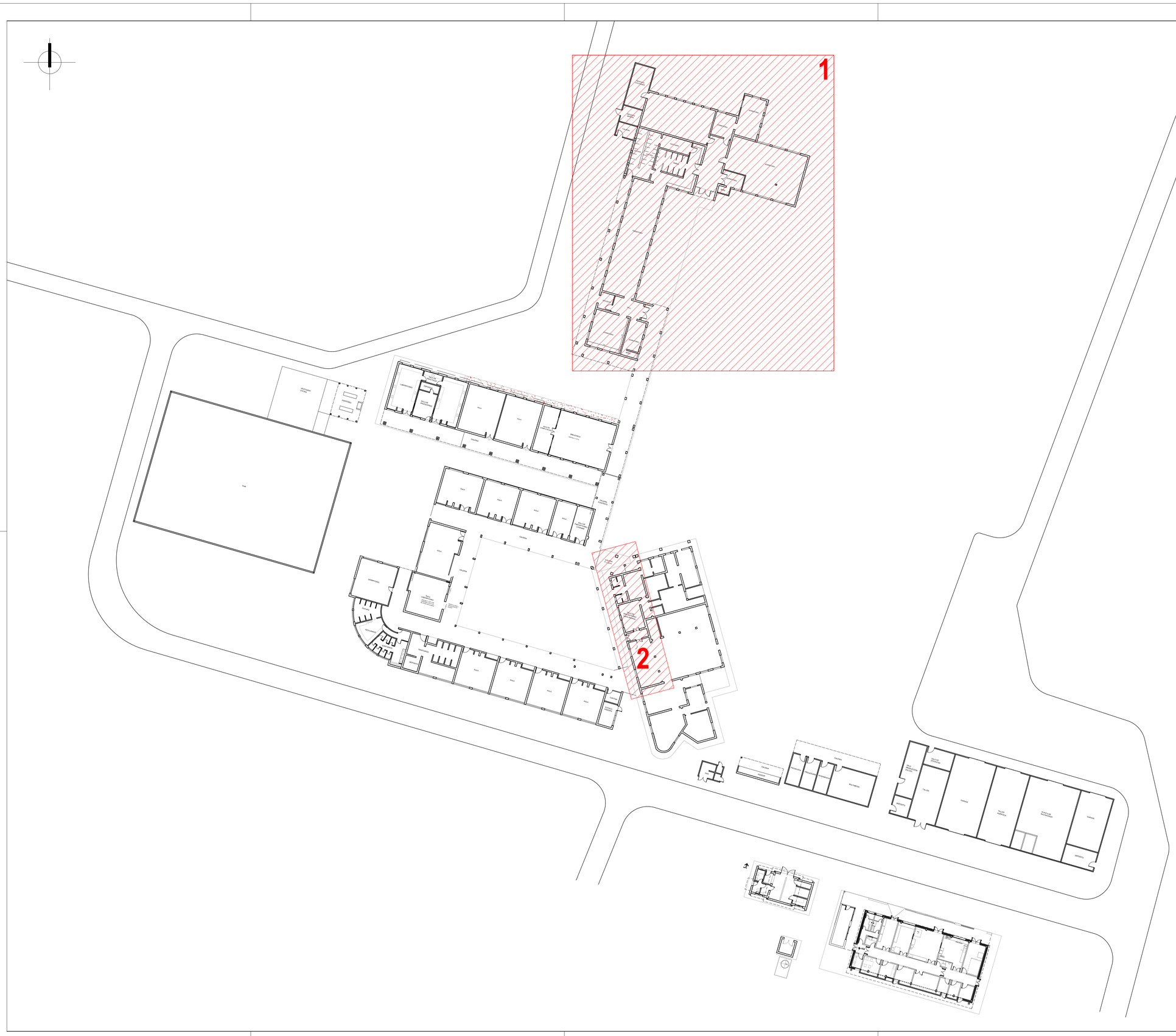

SECTORES A INTERVENIR

1 SECTOR DORMITORIOS

2 SECTOR GOBIERNO Y ADMINISTRACION

NOTA: TODAS LAS MEDIDAS SE VERIFICARAN EN OBRA

UNIVERSIDAD NACIONAL DEL LITORAL

DIRECCION DE CONSTRUCCIONES UNIVERSITARIAS

OBRA: PINTURAS SECTOR DORMITORIOS - RETECHADO SECTOR ADMINISTRACION

PLANO: **PLANO DE UBICACION GENERAL**

INSTITUTO: ESCUELA DE AGRICULTURA, GANADERIA Y GRANJA. FCV-FCA

RESPONSABLE PROYECTO: DIRECCION DE CONSTRUCCIONES	ARCHIVO	REEMP. PLANO
	FECHA: MAYO 2019	ESCALA: **GRAFICA**
	PLANO N°: **UG_01**	EXPEDIENTE N°: REC-0971784-19

El proyecto cumple con la Ley Nº 22.431; Decreto 914/97 y Art. 1º de la Ley 25.573.

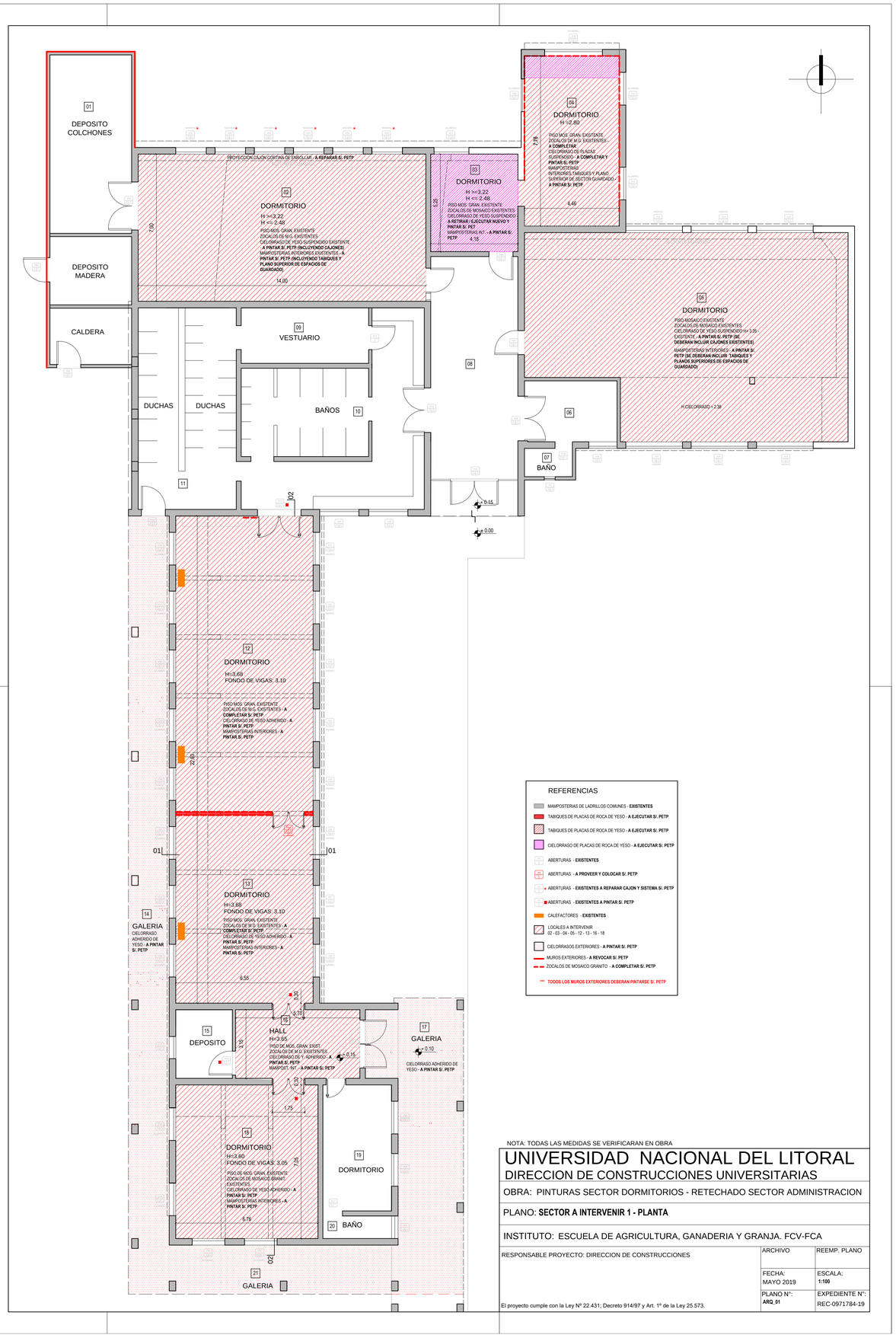

REFERENCIAS

- MAMPOSTERIAS DE LADRILLOS COMUNES - **EXISTENTES**
- TABIQUES DE PLACAS DE ROCA DE YESO - **A EJECUTAR S/. PETP**
- TABIQUES DE PLACAS DE ROCA DE YESO - **A EJECUTAR S/. PETP**
- CIELORRASO DE PLACAS DE ROCA DE YESO - **A EJECUTAR S/. PETP**
- ABERTURAS - **EXISTENTES**
- ABERTURAS - **A PROVEER Y COLOCAR S/. PETP**
- ABERTURAS - **EXISTENTES A REPARAR CAJON Y SISTEMA S/. PETP**
- ABERTURAS - **EXISTENTES A PINTAR S/. PETP**
- CALEFACTORES - **EXISTENTES**
- LOCALES A INTERVENIR
  02 - 03 - 04 - 05 - 12 - 13 - 16 - 18
- CIELORRASOS EXTERIORES - **A PINTAR S/. PETP**
- MUROS EXTERIORES - **A REVOCAR S/. PETP**
- ZOCALOS DE MOSAICO GRANITO - **A COMPLETAR S/. PETP**

*** **TODOS LOS MUROS EXTERIORES DEBERAN PINTARSE S/. PETP**

NOTA: TODAS LAS MEDIDAS SE VERIFICARAN EN OBRA

UNIVERSIDAD NACIONAL DEL LITORAL

DIRECCION DE CONSTRUCCIONES UNIVERSITARIAS

OBRA: PINTURAS SECTOR DORMITORIOS - RETECHADO SECTOR ADMINISTRACION

PLANO: **SECTOR A INTERVENIR 1 - PLANTA**

INSTITUTO: ESCUELA DE AGRICULTURA, GANADERIA Y GRANJA. FCV-FCA

RESPONSABLE PROYECTO: DIRECCION DE CONSTRUCCIONES	ARCHIVO	REEMP. PLANO
	FECHA: MAYO 2019	ESCALA: **1:100**
El proyecto cumple con la Ley Nº 22.431; Decreto 914/97 y Art. 1º de la Ley 25.573.	PLANO Nº: **ARQ_01**	EXPEDIENTE Nº: REC-0971784-19

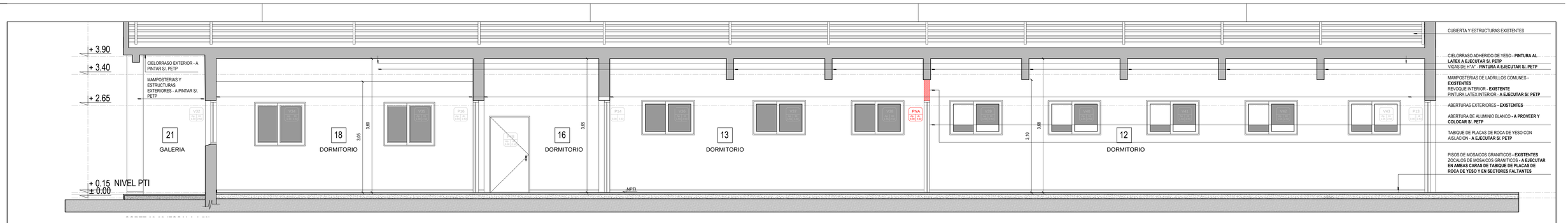

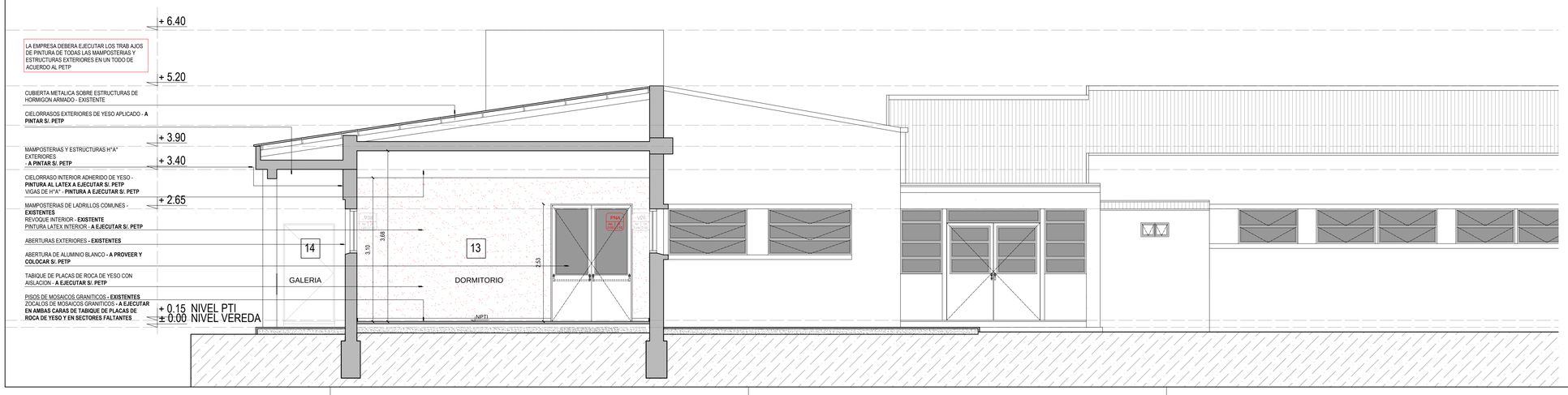

NOTA: TODAS LAS MEDIDAS SE VERIFICARAN EN OBRA

UNIVERSIDAD NACIONAL DEL LITORAL

DIRECCION DE CONSTRUCCIONES UNIVERSITARIAS

OBRA: PINTURAS SECTOR DORMITORIOS - RETECHADO SECTOR ADMINISTRACION

PLANO: **SECTOR A INTERVENIR 1 - CORTES 1 Y 2**

INSTITUTO: ESCUELA DE AGRICULTURA, GANADERIA Y GRANJA. FCV-FCA

RESPONSABLE PROYECTO: DIRECCION DE CONSTRUCCIONES	ARCHIVO	REEMP. PLANO
	FECHA: MAYO 2019	ESCALA: 1:50
El proyecto cumple con la Ley Nº 22.431; Decreto 914/97 y Art. 1º de la Ley 25.573.	PLANO Nº: ARQ_02	EXPEDIENTE Nº: REC-0971784-19

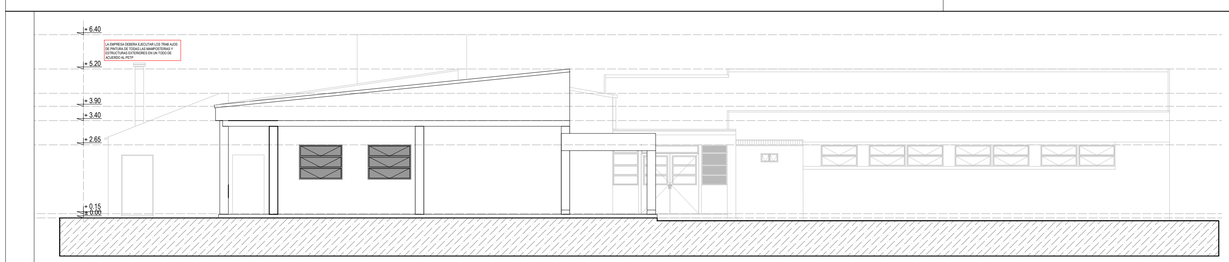

VISTA SUR

VISTA NORTE

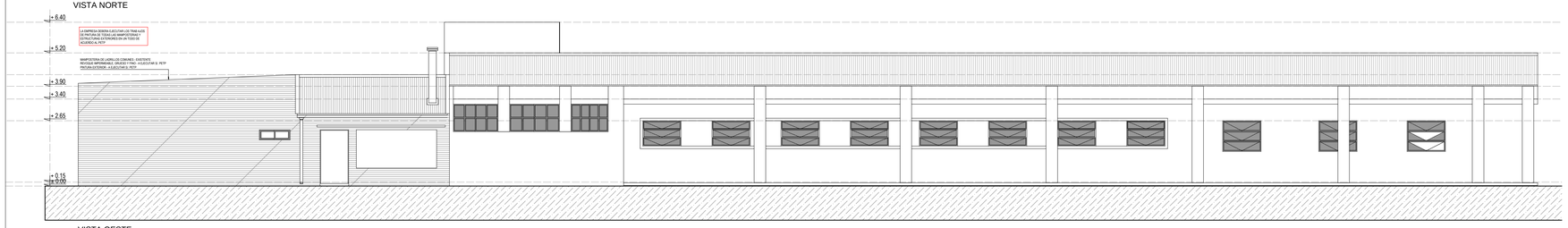

VISTA OESTE

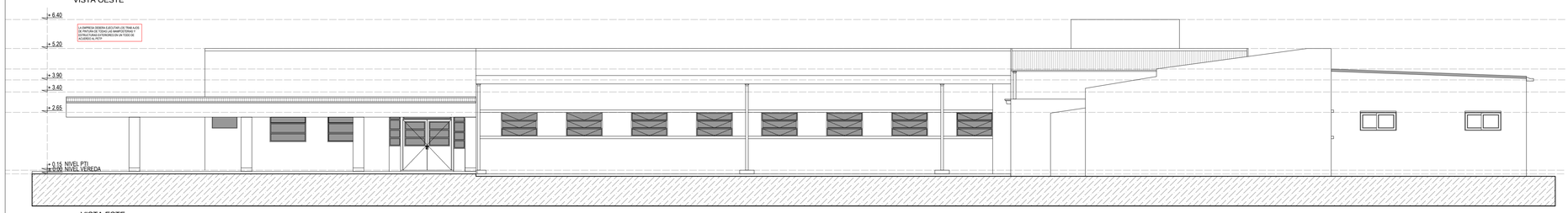

VISTA ESTE

NOTA: TODAS LAS MEDIDAS SE VERIFICARAN EN OBRA

UNIVERSIDAD NACIONAL DEL LITORAL

DIRECCION DE CONSTRUCCIONES UNIVERSITARIAS

OBRA: PINTURAS SECTOR DORMITORIOS - RETECHADO SECTOR ADMINISTRACION

PLANO: **SECTOR A INTERVENIR 1 - VISTAS GENERALES**

INSTITUTO: ESCUELA DE AGRICULTURA, GANADERIA Y GRANJA. FCV-FCA

RESPONSABLE PROYECTO: DIRECCION DE CONSTRUCCIONES	ARCHIVO	REEMP. PLANO
	FECHA: MAYO 2019	ESCALA: 1:100
El proyecto cumple con la Ley Nº 22.431; Decreto 914/97 y Art. 1º de la Ley 25.573.	PLANO Nº: ARQ_03	EXPEDIENTE Nº: REC-0971784-19

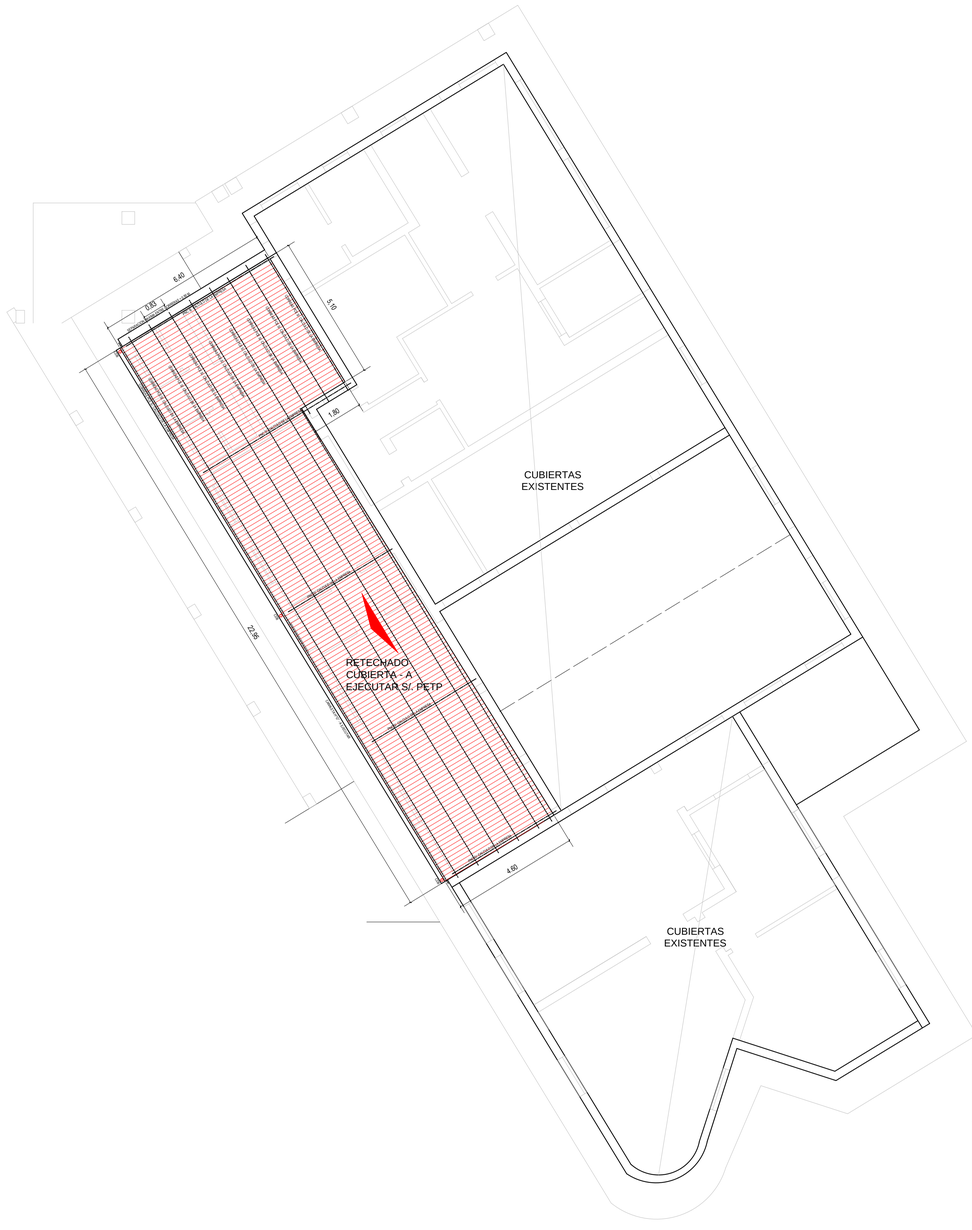

IMAGENES CUBIERTA EXISTENTE - A RETECHAR S/. PETP

NOTA: TODAS LAS MEDIDAS SE VERIFICARAN EN OBRA

UNIVERSIDAD NACIONAL DEL LITORAL

DIRECCION DE CONSTRUCCIONES UNIVERSITARIAS

OBRA: PINTURAS SECTOR DORMITORIOS - RETECHADO SECTOR ADMINISTRACION

PLANO: **SECTOR A INTERVENIR 2 - PLANTA A EJECUTAR / IMAGENES SITUACION EXISTENTE**

INSTITUTO: ESCUELA DE AGRICULTURA, GANADERIA Y GRANJA. FCV-FCA

RESPONSABLE PROYECTO: DIRECCION DE CONSTRUCCIONES

	ARCHIVO	REEMP. PLANO
	FECHA: MAYO 2019	ESCALA: **1:100**
	PLANO N°: **ARQ_04**	EXPEDIENTE N°: REC-0971784-19

El proyecto cumple con la Ley Nº 22.431; Decreto 914/97 y Art. 1º de la Ley 25.573.